

# 2018

# PLANTAS DEL MES



PARQUE REGIONAL DEL SURESTE

*Diversidad vegetal de los yesos*

ENERO



*Vella pseudocitrusus* L.

FEBRERO



*Iberis saxatilis* L.

MARZO



*Genista scorpius* (L.) DC.

ABRIL



*Thymus zygis* L.

MAYO



*Lithodora fruticosa* (L.) Griseb

JUNIO



*Lepidium subulatum* L.

JULIO

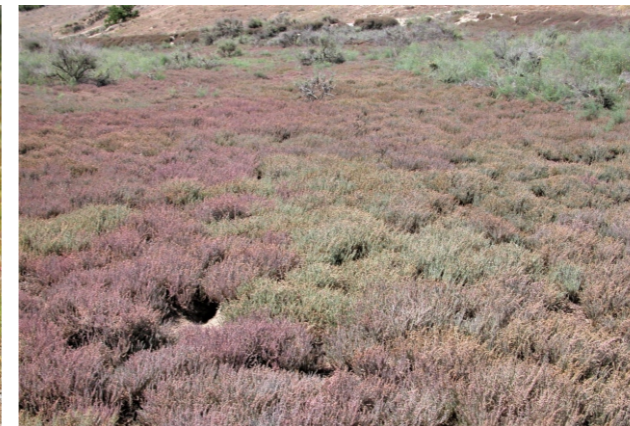

*Frankenia thymifolia* Desf.

AGOSTO



*Reseda suffruticosa* Loeffl. ex Koelp.

SEPTIEMBRE



*Hedysarum boveanum* Bunge ex Basiner

OCTUBRE



*Astragalus alopecuroides* L.

NOVIEMBRE



*Ferula loscosii* (Lange) Willkomm

DICIEMBRE



*Sedum aetnense* Tineo subsp. *aranjuezii*

