



HOSPITAL UNIVERSITARIO DE MÓSTOLES

MEMORIA 2019



CONSEJERÍA DE SANIDAD

Coordina:
Secretaría General del Servicio Madrileño de Salud

© **Comunidad de Madrid**
Edita: Servicio Madrileño de Salud

Edición electrónica
Edición 8/2020

Publicado en España – Published in Spain



Índice

Presentación	4
Zona de Influencia.....	5
Organigrama	8
Recursos Humanos.....	9
Recursos Materiales	10
Cartera de Servicios	11
Especialidades disponibles	11
Actividad Asistencial	13
Actividad quirúrgica	14
Técnicas Utilizadas.....	15
Consultas Externas	16
Casuística (CMBD)	17
Calidad.....	20
Objetivos institucionales de calidad.....	20
Información y atención al paciente	31
Reclamaciones	31
Continuidad Asistencial	32
Consultas y pruebas solicitadas y realizadas para Atención Primaria..	32
Consultas solicitadas como consecuencia de la Libre Elección	35
Docencia y Formación continuada	36
Docencia pregrado. Dirección médica	36
Docencia pregrado. Dirección de enfermería	38
Formación continuada	42
Investigación.....	49
Proyectos de investigación.....	49
Publicaciones científicas.....	56
Biblioteca de Ciencias de la Salud	58
Gestión económica	61
Obligaciones reconocidas.....	61
Farmacia	61
Otras actividades del hospital.....	62

Presentación

Trabajar en la personalización de la medicina, mejorar los procedimientos de tratamiento, cuidados y la recuperación de los pacientes, reforzar las herramientas de formación y potenciar la coordinación interdisciplinar son algunas de las líneas estratégicas globales que definen el trabajo de los profesionales del Hospital.

Este año de forma especial se ha iniciado un proceso de potenciación de la coordinación con Atención Primaria para mejorar la continuidad de los tratamientos y cuidados. Es una vía de trabajo que completa otras ya de largo recorrido, como el Sistema de Gestión Integrado de Calidad y Medio Ambiente basado en las normas UNE-EN-ISO 9001:2015 y UNE-EN-ISO 14001:2015, que con más de 40 servicios certificados, continua impulsando un estilo de trabajo marcado por la mejora continua.

A estos esfuerzos con impacto directo en la atención que recibe y percibe el paciente, se suman las actividades de base relacionadas con la renovación paulatina de un hospital que ya ha cumplido 37 años. Durante el último lustro la modernización de las diferentes áreas ha permitido ofrecer a los pacientes espacios de atención ambulatoria y de hospitalización mejor adaptados a las necesidades asistenciales. En 2019 hemos continuado esa línea de trabajo profundizando en una reforma más estructural destinada a minimizar el impacto medio ambiental que produce nuestra actividad.

En este tiempo la mayor parte de las reformas realizadas se incluyen dentro del Plan de Eficiencia Energética, gracias al cual cada año se emiten 1.820 toneladas menos de CO₂. Los cambios en los sistemas de climatización e iluminación del hospital, la renovación del 80% de los ascensores y de las puertas principales del centro y la construcción del nuevo edificio que además del nuevo sistema de climatización albergará también servicios técnicos no asistenciales, han supuesto una inversión de 11 millones de euros.

Una vez más, superados los inconvenientes de las obras gracias a la actitud y paciencia de pacientes y profesionales, avanzamos cada vez con mejores infraestructuras e instalaciones más preparadas para acoger a los pacientes, aunque todavía queda mucho por hacer.

Zona de Influencia

Marco geográfico

Descripción del centro:

El hospital ocupa una parcela de 13.800 metros cuadrados y el complejo consta de un edificio central y dos anexos. El primero comprende la zona industrial, almacenes y aparcamientos. El segundo edificio, de cuatro plantas y adosado a la fachada principal, integra las dependencias del área administrativa y de dirección del centro.

Del Hospital Universitario de Móstoles depende el Centro de Especialidades Coronel de Palma, situado en la calle Coronel de Palma s/n. El edificio ocupa una parcela de 3.200 metros cuadrados y se divide en tres plantas donde se agrupan gran parte de las consultas externas.

Ubicación del Hospital

El ámbito asistencial de referencia se corresponde con los municipios de Móstoles y Arroyomolinos. El hospital está ubicado en la zona sur del municipio de Móstoles. Junto al hospital se sitúan varios colegios, un supermercado, un centro comercial y una zona de ocio.

Accesos

El acceso por carreteras desde el exterior del municipio se puede realizar por la A5 (Autovía de Extremadura); Antigua Nacional V (actual Avenida de Portugal) y por la M- 506 (Villaviciosa de Odón-Fuenlabrada) El municipio cuenta con tres líneas urbanas y 26 líneas interurbanas de autobuses, de las cuales siete tienen parada en el propio hospital. Asimismo, existe una línea de autobuses que conecta con el municipio de Arroyomolinos. Metrosur facilita el acceso al Hospital Universitario de Móstoles desde la parada de metro 'Hospital de Móstoles'. Por otro lado, la comunicación por tren se puede hacer por la línea C5 de cercanías.

El tiempo medio de accesibilidad en transporte público desde cualquier punto del municipio hasta el hospital es de unos 20 minutos.

Medios de transporte

Metrosur: Parada de metro muy cercana, 'Hospital de Móstoles'.

Renfe-Cercanías: Línea C5. Paradas de tren, que distan a 30 minutos caminando desde el Hospital, 'Móstoles Central' (con acceso desde el metro con el mismo nombre) y 'El Soto' (con acceso directo en autobús).

Autobús:

Líneas 524, 522, 523 y 521 Móstoles-Madrid

Línea 498 Arroyomolinos - Móstoles

Línea 525 Móstoles-Fuenlabrada

Líneas 541, 545, 546, 547, 548 Madrid

Vehículo privado:

A 5 (Autovía de Extremadura)

Antigua Nacional V (Alcorcón)

M-506 (Villaviciosa de Odón- Fuenlabrada)

Estructura de la población

NOMBRE CENTRO	LOCALIDAD	POBLACIÓN (01/01/2019)					TOTAL
		0-2	3-15	16-64	65-79	>=80	
C.S. EL SOTO	MÓSTOLES	497	2.558	13.593	1.727	623	18.998
C.S. FELIPE II	MÓSTOLES	420	2.586	14.229	3.322	645	21.202
C.S. DR. LUENGO RODRÍGUEZ	MÓSTOLES	1.537	4.970	21.214	3.841	689	32.251
C.S. DOS de MAYO	MÓSTOLES	771	4.922	22.792	6.237	1.442	36.164
C.S. BARTOLOMÉ GONZÁLEZ	MÓSTOLES	522	2.674	14.388	3.796	967	22.347
C.S. PARQUE COIMBRA	MÓSTOLES	1.533	8.261	25.063	2.475	648	37.980
	TOTAL	5.280	25.971	111.279	21.398	5.014	168.942

Organigrama

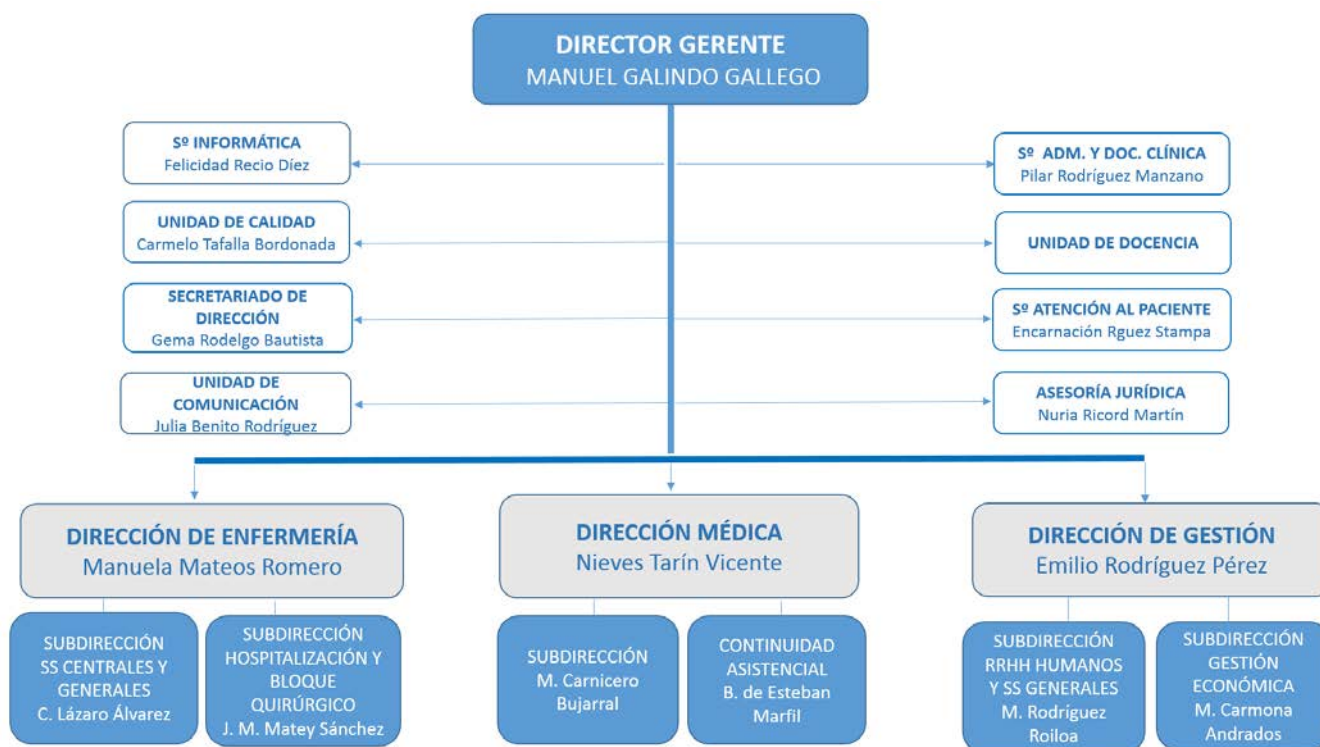

Recursos Humanos

CATEGORÍA PROFESIONAL	AÑOS	
	2018	2019
EQUIPO DIRECTIVO		
Director Gerente	1	1
Director Médico	1	1
Director de Continuidad Asistencial	1	1
Subdirector Médico	1	1
Director de Gestión	1	1
Subdirector de Gestión	2	2
Director de Enfermería	1	1
Subdirector de Enfermería	2	2
DIVISIÓN MÉDICA		
Facultativos	361	367
MIR	113	111
PERSONAL SANITARIO		
Enfermeras	521*	489*
Matronas	18	18
Fisioterapeutas	32**	22**
Terapeutas	1	3
Técnicos Superiores Especialistas	117	117
TCAE	360	361
PERSONAL DE GESTIÓN Y SERVICIOS		
Grupo Técnico Función Administrativa	4	4
Grupo Gestión Función Administrativa	10	10
Grupo Administrativo y resto C	19	20
Aux. Administrativo y resto D	180	178
Celadores y resto	217	215
DOCENCIA		
E.U.E. (otros residentes)	3	4
Personal en formación (matronas)	7	6
TOTAL	1.979	1.935

* A 31/12/2018 se incluían las Enfermeras que prestaban servicios en los colegios dependientes de la Consejería de Educación. A 31/12/2019 estas Enfermeras ya no están vinculadas al hospital.

** Idem apartado anterior respecto a los Fisioterapeutas.

Recursos Materiales

CAMAS	2018	2019
Camas Instaladas	332	328
QUIRÓFANOS	2018	2019
Quirófanos Instalados	12	12
OTRAS INSTALACIONES	2018	2019
Paritorios	1	4
Locales de consulta en el hospital	70	70
Locales de consulta en CEP	30	30
PUESTOS HOSPITAL DE DÍA	2018	2019
Oncológico	12	12
Infeccioso-SIDA		
Geriátrico		
Psiquiátrico	30	30
Otros Médicos	4	7
Quirúrgico	20	26
HEMODIÁLISIS	2018	2019
Número de puestos		
DIAGNÓSTICO POR IMAGEN	2018	2019
Mamógrafos	2	2
TAC	1	1
RMN	2	2
Ecógrafos Servicio. Radiodiagnóstico	5	5
Ecógrafos Servicio Cardiología	2	2
Ecógrafos Otros Servicios	6	12
Sala convencional de Rayos X	8	7
Telemando	2	2

OTROS EQUIPOS	2018	2019
Arco Multifuncional Rx	1	1
Equipo Radioquirúrgico	4	4
Ecocardiógrafos	2	3
Equipos Ergometría	1	1
Holter Electrocardiograma	5	7
Holter Tensión	2	3
Salas Endoscopias	3	3
Gastroscopio / Esofagoscopios	5	5
Colonoscopios / Rectoscopios	5	6
Polisomnógrafos	2	1
Electroencefalógrafos	1	1
Vídeo EEG	1	1
Electromiógrafos	1	1
Equipos Potenciales Evocados	3	2

Cartera de Servicios

Especialidades disponibles

ESPECIALIDADES	DISPONIBLES EN EL HOSPITAL	CENTRO/HOSPITAL DE REFERENCIA
Admisión y Doc. Clínica	SI	
Alergología	NO	HU Fundación Alcorcón
Análisis clínicos	SI	
Anatomía Patológica	SI	
Anestesiología y reanimación	SI	
Angiología y Cirugía Vascolar	NO	HU Fundación Alcorcón
Aparato Digestivo	SI	
Bioquímica Clínica	SI	
Cardiología	SI	
Cirugía Cardiovascular	NO	HU Clínico San Carlos /HU 12 Octubre
Cir. Gral. y de Apto Digestivo	SI	
Cir. Maxilofacial	NO	HU Clínico San Carlos
Cirugía Pediátrica	NO	HU Clínico San Carlos/HIU Niño Jesús/HU 12 de Octubre
Cirugía Torácica	NO	HU Clínico San Carlos
Cir. Plástica y Reparadora	NO	HU Clínico San Carlos
Dermatología Medicoquirúrgica	SI	
Endocrinología y Nutrición	SI	
Estomatología	NO	HU Clínico San Carlos
Farmacología Clínica	NO	
Farmacia hospitalaria	SI	
Geriatría	SI	
Hematología y Hemoterapia	SI	
Inmunología	NO	HU Clínico San Carlos / H La Paz/ HU 12 de Octubre
Medicina Familiar y Comunitaria	NO	
Medicina Intensiva	SI	
Medicina Interna	SI	
Medicina Legal y Forense	NO	
Medicina Nuclear	NO	HU Fundación Alcorcón / HU Getafe / HC Cruz Roja
Medicina Preventiva y Salud Pública	SI	
Medicina del Trabajo	SI	
Microbiología y Parasitología	SI	
Nefrología	NO	HU Fundación Alcorcón
Neumología	SI	
Neurocirugía	NO	HU Fundación Alcorcón
Neurofisiología Clínica	SI	
Neurología	SI	
Obstetricia y Ginecología	SI	
Oftalmología	SI	
Oncología Médica	SI	
Oncología Radioterápica	NO	HU Fuenlabrada

ESPECIALIDADES	DISPONIBLES EN EL HOSPITAL	CENTRO/HOSPITAL DE REFERENCIA
Otorrinolaringología	SI	
Pediatría	SI	
Psicología Clínica	SI	
Psiquiatría	SI	
Radiodiagnóstico	SI	
Rehabilitación	SI	
Reumatología	SI	
Traumatología y C. Ortopédica	SI	
Urología	SI	
Urgencias	SI	

Actividad Asistencial

Datos CMBD	2018	2019
Altas totales codificadas	12.221	13.054
Porcentaje de codificación	99,99%	99,99%
Estancia Media Global	6,60	6,42
Peso Medio Global	0,9011	0,9077

HOSPITALIZACION	2018	2019
Ingresos totales	12.225	13.049
Ingresos Urgentes	8.960	9.625
Ingresos Programados	3.265	3.424
Urgencias Totales	93.996	98.298
% Urgencias ingresadas	8,99%	9,21%
SESIONES HOSPITAL DE DÍA	2018	2019
Oncológico	4.992	5.406
Infeccioso-SIDA	0	0
Geriátrico	0	0
Psiquiátrico	5.584	5.648
Otros Médicos	2.302	2.594
Quirúrgico	0	6.797
HOSPITALIZACIÓN A DOMICILIO	2018	2019
Número de ingresos	296	307
Estancia Media	11,45	11,47
Altas	293	305
ACTIVIDAD OBSTÉTRICA	2018	2019
Partos por vía vaginal	620	666
Cesáreas	177	189
% Cesáreas	22,21%	22,11%

Actividad quirúrgica

ACTIVIDAD QUIRÚRGICA	2018	2018
Intervenciones quirúrgicas programadas con hospitalización	2.861	2.915
Intervenciones quirúrgicas ambulatorias programadas, realizadas en quirófano	6.271	6.797
Intervenciones quirúrgicas urgentes con hospitalización	1.304	1.399
Intervenciones quirúrgicas urgentes ambulatorias	80	71
Otros procesos quirúrgicos ambulatorios realizados fuera de quirófano	7.902	8.284
Intervenciones quirúrgicas suspendidas	414	505
Tiempo disponible de quirófano (horas/mes)	1.195,37	1.335,99
Tiempo utilizado de quirófano (horas/mes)	836,67	925,34
Rendimiento quirúrgico (% ocupación quirúrgica)	69,99%	69,26%

Donaciones – Trasplantes

Extracciones – Trasplantes	2018	2019
Donantes de Órganos	1	1
Donación de Cordón Umbilical		41
Trasplantes de Progenitores Hematopoyéticos		
Trasplantes de Tejido Osteotendinoso	29	47
Trasplantes de Córneas		2
Trasplantes de Membrana Escleral		
Trasplantes de Membrana Amniótica	4	
Trasplantes de Piel		
Trasplantes de Válvulas Cardíacas		
Trasplantes de Segmentos Vasculares		

Técnicas Utilizadas

TÉCNICA	REALIZADAS PROPIO CENTRO		DERIVADAS A C.CONCERTADO	
	2018	2019	2018	2019
Laboratorio				
Bioquímica	2.963.004	3.189.658	0	0
Hematología	573.988	626.378	0	0
Microbiología	126.339	139.031	0	0
Inmunología	56.215	52.723	0	0
Nº de pacientes	329.502	356.776	0	0
Radiología convencional	99.985	100.090	0	0
Ecografías (Servicio Rx.)	23.519	24.503	0	0
Ecografía dóppler	1.619	1.715	0	0
Citologías	13.085	13.246	0	0
Endoscopias digestivo	6.462	6.961	0	0
Broncoscopias	311	359	0	0
Mamografías	10.445	11.071	0	0
TAC	11.843	13.556	0	0
RMN	11.779	11.919	221	229
Gammagrafías	0	0	0	0
Radiología intervencionista	1.352	1.806	0	0
PET	0	0	0	0
Litotricias	0	0	0	0
Hemodinámica cardíaca diagnóstica	0	0	0	0
Hemodinámica cardíaca terapéutica	0	0	0	0

Otros Procedimientos

PROCEDIMIENTOS AMBULATORIOS	2018	2019
Reservorio venoso	82	88
Cardioversiones eléctricas programadas	48	59
Consulta de Revisión Marcapasos sin sustitución de generador	Nuevas: 98 Revisiones: 727	Nuevas: 125 Revisiones: 985
Revisión Marcapasos con sustitución de generador	25	27

Consultas Externas

ESPECIALIDAD	Primeras Consultas	Consultas Sucesivas	Total	Índice Suc/Prim	Solicitadas por A.P.	Realizadas para A.P.
Alergia	0	0	0		0	0
Cardiología	3.554	8.853	12.407	2,49	2.105	1.900
Dermatología	11.145	9.395	20.540	0,84	12.316	9.494
Digestivo	4.224	13.132	17.356	3,11	3.408	2.910
Endocrinología	3.986	10.841	14.827	2,72	1.856	1.595
Geriatría	1.045	3.084	4.129	2,95	154	114
Hematología	1.504	5.920	7.424	3,94	731	570
M. Interna	2.756	10.261	13.017	3,72	1.371	1.328
Nefrología	0	0	0		0	0
Neumología	1.837	6.696	8.533	3,65	1.221	867
Neurología	3.900	12.232	16.132	3,14	3.007	2.543
Oncología	808	6.365	7.173	7,88	28	27
Psiquiatría	4.335	19.399	23.734	4,47	4.700	3.444
Rehabilitación	5.594	4.200	9.794	0,75	1.468	1.266
Reumatología	3.396	9.852	13.248	2,90	2.257	1.905
Otras Médicas	1.370	2.310	3.680	1,69	10	8
TOTAL ÁREA MÉDICA	49.454	122.540	171.994	2,48	34.632	27.971
C. General	5.269	7.347	12.616	1,39	3.622	3.449
Urología	3.565	14.311	17.876	4,01	2.873	2.522
Traumatología	11.868	32.619	44.487	2,75	7.424	5.826
ORL	6.101	12.759	18.860	2,09	5.230	4.703
Oftalmología	8.469	30.478	38.947	3,60	8.074	7.058
Ginecología	6.429	18.898	25.327	2,94	6.628	5.467
C. Cardíaca	0	0	0		0	0
C. Infantil	0	0	0		0	0
C. Maxilofacial	0	0	0		0	0
Estomatología	0	0	0		0	0
C. Plástica	98	93	191	0,95	0	0
C. Torácica	0	0	0		0	0
Neurocirugía	0	0	0		0	0
C. Vasculár	0	0	0		0	0
Anestesia	9.112	2.087	11.199	0,23	1	0
Otras Quirúrgicas	0	0	0		0	0
TOTAL ÁREA QUIRÚRGICA	50.911	118.592	169.503	2,33	33.852	29.025
TOTAL ÁREA PEDIÁTRICA	4.097	10.433	14.530	2,55	2.043	1.785
TOTAL ÁREA OBSTÉTRICA	1.825	5.000	6.825	2,74	674	454
TOTAL	106.287	256.565	362.852	2,41	71.201	59.235

Casuística (CMBD)

25 GRD Médicos más frecuentes

GRD	DESCRIPCIÓN	Número de casos	%	Estancia Media	Peso Medio
560	PARTO	650	6,99%	2,65	0,3385
140	ENFERMEDAD PULMONAR OBSTRUCTIVA CRÓNICA	520	5,59%	8,39	0,8700
139	OTRA NEUMONÍA	473	5,09%	6,55	0,8093
144	OTROS DIAGNÓSTICOS MENORES, SIGNOS Y SÍNTOMAS DE APARATO RESPIRATORIO	453	4,87%	6,55	0,6382
194	INSUFICIENCIA CARDÍACA	385	4,14%	8,04	0,8496
463	INFECCIONES DE RIÑÓN Y TRACTO URINARIO	298	3,20%	6,34	0,6410
249	OTRAS GASTROENTERITIS, NÁUSEAS Y VÓMITOS	227	2,44%	4,95	0,5661
113	INFECCIONES DE VÍAS RESPIRATORIAS SUPERIORES	226	2,43%	3,92	0,4924
720	SEPTICEMIA E INFECCIONES DISEMINADAS	212	2,28%	10,59	1,4188
254	OTROS DIAGNÓSTICOS DEL APARATO DIGESTIVO	174	1,87%	4,84	0,6649
640	NEONATO, PESO AL NACER >2499 G NEONATO NORMAL O NEONATO CON OTRO PROBLEMA	166	1,78%	1,75	0,1690
141	ASMA	165	1,77%	5,00	0,6462
284	TRASTORNOS DEL TRACTO Y VESÍCULA BILIAR	149	1,60%	8,18	0,9607
201	ARRITMIAS CARDÍACAS Y TRASTORNOS DE LA CONDUCCIÓN	131	1,41%	5,34	0,6324
192	CATERERISMO CARDÍACO POR OTRA CONDICIÓN NO CORONARIA	124	1,33%	5,60	1,1032
136	NEOPLASIAS RESPIRATORIAS	109	1,17%	8,62	1,1198
115	OTRAS ENFERMEDADES DE OÍDO, NARIZ, BOCA , GARGANTA Y CRANEALES/FACIALES	103	1,11%	2,63	0,6183
198	ARTERIOESCLEROSIS CORONARIA Y ANGINA DE PECHO	96	1,03%	2,94	0,5271
465	CÁLCULOS URINARIOS Y OBSTRUCCIÓN ADQUIRIDA DEL TRACTO URINARIO SUPERIOR	94	1,01%	2,03	0,6059
204	SINCOPE Y COLAPSO	89	0,96%	4,38	0,5926
351	OTROS DIAGNÓSTICOS DE SISTEMA MUSCULOESQUELÉTICO Y TEJIDO CONECTIVO	89	0,96%	5,33	0,6619
383	CELULITIS Y OTRAS INFECCIONES DE PIEL	89	0,96%	6,74	0,5977
663	OTRA ANEMIA Y TRASTORNOS HEMATOLÓGICOS Y DE ÓRGANOS HEMATOPOYÉTICOS	87	0,94%	4,97	0,6445
248	INFECCIONES BACTERIANAS MAYORES DE APARATO DIGESTIVO	86	0,92%	6,59	0,9104
138	BRONQUIOLITIS Y NEUMONÍA POR VIRUS SINCITAL RESPIRATORIO	85	0,91%	3,76	0,8631

TOTAL GRDs MÉDICOS	9.300	6,77	0,7628
---------------------------	--------------	-------------	---------------

25 GRD Quirúrgicos más frecuentes

GRD	DESCRIPCIÓN	Número de casos	%	Estancia Media	Peso Medio
263	COLECISTECTOMÍA	255	6,79%	3,02	1,0752
540	CESÁREA	195	5,20%	4,25	0,5878
446	PROCEDIMIENTOS URETRALES Y TRANSURETRALES	181	4,82%	2,15	0,8088
098	OTROS PROCEDIMIENTOS SOBRE OÍDO, NARIZ, BOCA Y GARGANTA	151	4,02%	1,51	0,9069
302	SUSTITUCIÓN ARTICULACIÓN RODILLA	147	3,92%	9,08	1,5174
314	PROCEDIMIENTOS SOBRE PIE Y DEDOS DEL PIE	144	3,84%	2,95	1,1605
315	PROCEDIMIENTOS SOBRE HOMBRO, CODO Y ANTEBRAZO EXC. SUSTITUCIÓN DE ARTICULACIÓN	137	3,65%	4,05	1,0934
443	PROCEDIMIENTOS SOBRE RIÑÓN Y TRACTO URINARIO POR PROCESOS NO MALIGNOS	117	3,12%	4,04	1,3121
234	APENDICECTOMÍA SIN DIAGNÓSTICO PRINCIPAL COMPLEJO	113	3,01%	2,39	0,8547
513	PROCEDIMIENTOS SOBRE ÚTERO Y ANEJOS PROCESO NO MALIGNO, EXCEPTO LEIOMIOMA	111	2,96%	2,11	0,9063
301	SUSTITUCIÓN ARTICULACIÓN CADERA	110	2,93%	12,41	1,6177
404	PROCEDIMIENTOS SOBRE TIROIDES, PARATIROIDES Y TRACTO TIROGLOSO	107	2,85%	3,15	0,8524
231	PROCEDIMIENTOS MAYORES SOBRE INTESTINO GRUESO	102	2,72%	12,87	1,8128
228	PROCEDIMIENTOS SOBRE HERNIA INGUINAL, FEMORAL Y UMBILICAL	98	2,61%	1,42	0,9013
313	PROCEDIMIENTOS SOBRE RODILLA Y PARTE INFERIOR DE LA PIERNA EXCEPTO PIE	87	2,32%	8,55	1,2299
097	AMIGDALECTOMÍA Y ADENOIDECTOMÍA	86	2,29%	0,88	0,4999
363	PROCEDIMIENTOS SOBRE MAMA EXCEPTO MASTECTOMÍA	84	2,24%	1,30	1,0547
227	PROCEDIMIENTOS SOBRE HERNIA EXCEPTO INGUINAL, FEMORAL Y UMBILICAL	83	2,21%	2,98	1,1564
171	IMPLANT. MARCAPASOS CARDIACO PERMANENTE SIN IAM, FALLO CARDIACO O SHOCK	76	2,03%	6,36	1,6729
308	REPARACIÓN DE FRACTURA DE CADERA Y FÉMUR	74	1,97%	13,80	1,4427
482	PROSTATECTOMÍA TRANSURETRAL	66	1,76%	4,71	0,7668
316	PROCEDIMIENTOS SOBRE MANO Y MUÑECA	64	1,71%	1,31	0,8228
174	INTERVENCIONES CORONARIAS PERCUTÁNEAS CON IAM	63	1,68%	5,13	2,0764
544	DILATACIÓN Y LEGRADO, ASPIRACIÓN O HISTEROTOMÍA PARA DIAGNÓSTICOS OBSTÉTRICOS	58	1,55%	1,05	0,5670
483	PROCEDIMIENTOS SOBRE PENE, TESTÍCULOS Y ESCROTO	57	1,52%	0,98	0,8331

TOTAL GRDs QUIRÚRGICOS	3.753	5,53	1,2669
-------------------------------	--------------	-------------	---------------

25 GRD con mayor consumo de recursos

GRD	DESCRIPCIÓN	Número de casos	%	Estancia Media	Peso Medio
140	ENFERMEDAD PULMONAR OBSTRUCTIVA CRÓNICA	520	4,25%	8,39	0,8700
139	OTRA NEUMONÍA	473	3,87%	6,55	0,8093
194	INSUFICIENCIA CARDÍACA	385	3,15%	8,04	0,8496
720	SEPTICEMIA E INFECCIONES DISEMINADAS	212	1,73%	10,59	1,4188
144	OTROS DIAGNÓSTICOS MENORES, SIGNOS Y SÍNTOMAS DE APARATO RESPIRATORIO	453	3,71%	6,55	0,6382
263	COLECISTECTOMÍA	255	2,09%	3,02	1,0752
302	SUSTITUCIÓN ARTICULACIÓN RODILLA	147	1,20%	9,08	1,5174
560	PARTO	650	5,32%	2,65	0,3385
463	INFECCIONES DE RIÑÓN Y TRACTO URINARIO	298	2,44%	6,34	0,6410
231	PROCEDIMIENTOS MAYORES SOBRE INTESTINO GRUESO	102	0,83%	12,87	1,8128
301	SUSTITUCIÓN ARTICULACIÓN CADERA	110	0,90%	12,41	1,6177
314	PROCEDIMIENTOS SOBRE PIE Y DEDOS DEL PIE	144	1,18%	2,95	1,1605
005	TRAQUEOSTOMÍA CON VM 96+ HORAS SIN PROCEDIMIENTO EXTENSIVO	16	0,13%	58,81	9,6093
443	PROCEDIMIENTOS SOBRE RIÑÓN Y TRACTO URINARIO POR PROCESOS NO MALIGNOS	117	0,96%	4,04	1,3121
315	PROCEDIMIENTOS SOBRE HOMBRO, CODO Y ANTEBRAZO EXC. SUSTITUCIÓN DE ARTICULACIÓN	137	1,12%	4,05	1,0934
446	PROCEDIMIENTOS URETRALES Y TRANSURETRALES	181	1,48%	2,15	0,8088
284	TRASTORNOS DEL TRACTO Y VESÍCULA BILIAR	149	1,22%	8,18	0,9607
098	OTROS PROCEDIMIENTOS SOBRE OÍDO, NARIZ, BOCA Y GARGANTA	151	1,24%	1,51	0,9069
192	CATETERISMO CARDÍACO POR OTRA CONDICIÓN NO CORONARIA	124	1,01%	5,60	1,1032
004	TRAQUEOSTOMÍA CON VM 96+ HORAS CON PROCEDIMIENTO EXTENSIVO	10	0,08%	70,70	13,5437
174	INTERVENCIONES CORONARIAS PERCUTÁNEAS CON IAM	63	0,52%	5,13	2,0764
249	OTRAS GASTROENTERITIS, NÁUSEAS Y VÓMITOS	227	1,86%	4,95	0,5661
171	IMPLANT. MARCAPASOS CARDIACO PERMANENTE SIN IAM, FALLO CARDIACO O SHOCK	76	0,62%	6,36	1,6729
136	NEOPLASIAS RESPIRATORIAS	109	0,89%	8,62	1,1198
254	OTROS DIAGNÓSTICOS DEL APARATO DIGESTIVO	174	1,42%	4,84	0,6649

TOTAL GRDs	13.054	6,42	0,9077
-------------------	---------------	-------------	---------------

Calidad

Objetivos institucionales de calidad

Datos comparativos con grupo 2 y Servicio Madrileño de Salud

Objetivo 1: Desplegar la seguridad del paciente en la organización:				
INDICADOR	Fórmula (meta)	HOSPITAL MÓSTOLES	Grupo 2 (media)	GLOBAL SERVICIO MADRILEÑO DE SALUD (media)
1.1. IMPLANTACIÓN DE OBJETIVOS DE SEGURIDAD DEL PACIENTE EN CADA CENTRO	nº promedio de objetivos	7	12	12
	Desarrollo de actuaciones para evitar o reducir las prácticas innecesarias	Si	100%	100%
	Actuaciones para promover uso seguro de radiaciones ionizantes	Si	100%	100%
	Participación de las UFGRS en el estudio ESHMAD	Si	100%	100%
	Elaborar mapas de riesgos en los servicios de urgencias	Si	92%	84%
1.2. PARTICIPACIÓN ACTIVA DE DIRECTIVOS EN REUNIONES O VISITAS A LAS UNIDADES: "RONDAS DE SEGURIDAD"	Nº rondas UCI realizadas (al menos 1)	2	2	2
	Nº rondas Bloque Quirúrgico realizadas (al menos 1)	1	1	2
	Nº rondas radiodiagnóstico (al menos 1)	1	1	1
	Nº rondas urgencias realizadas	1	2	1
	Nº rondas otras unidades/servicios	2	5	3
	Nº total de rondas ¹	7	8	8
1.3. IMPLANTACIÓN CISEMADRID	nº incidentes con informes validados ²	143	155	177
	nº incidentes y errores de medicación identificados	233	221	269
	Porcentaje (validados/identificados)	61%	70,1%	66,0%

¹ Meta de Rondas: Grupo 3: 8 rondas; Grupos 1,2: 7 rondas; Apoyo, Media estancia y Psiquiátricos: 5

² Meta de informes validados CISEMadríd: Apoyo, Media estancia y Psiquiátricos: 36 (nº mínimo de IS-EM con informe validado); Grupo 1: 90; Grupo 2: 120; Grupo 3: 150

Objetivo 2: Impulsar prácticas seguras				
INDICADOR	Fórmula (meta)	HOSPITAL MÓSTOLES	Grupo 2	GLOBAL SERVICIO MADRILEÑO DE SALUD
2.1. PREVENCIÓN DE LAS INFECCIONES RELACIONADAS CON LA ATENCIÓN SANITARIA. (RESISTENCIA ZERO E ITU ZERO)	Nº de pacientes infectados o colonizados con BMR durante el ingreso x 100/ Nº total de pacientes ingresados (meta <=3%)	0,96	2,34	1,85
	Nº de episodios de ITU-SU x 1000 días de sondaje uretral/ Nº total de días de sondaje (meta ≤ 2,5 episodios)	4,62	2,49	3,23
2.2. DESARROLLO DE ACTUACIONES PARA MEJORAR HIGIENE DE MANOS	Realizada autoevaluación	Si	100%	100%
	Nivel alcanzado marco de autoevaluación y mejora de la OMS (meta: avanzado)	Intermedio	54%	20 avanzado y 14 intermedio
2.3. DESARROLLO DE ACTUACIONES PARA MEJORAR LA SEGURIDAD EN CIRUGÍA	% de implantación del LVQ (Nº de historias clínicas con listado de verificación quirúrgica / Nº de historias clínicas evaluadas X 100) (meta >=95%)	92,3%	98,25%	96,13%
	% de unidades/servicios quirúrgicos en los que están implantadas las 3 medidas obligatorias IQZ (meta>90%)	100,0%	96,77%	98,24%

Objetivo 3: Revisar y mejorar los resultados clave de la organización				
INDICADORES	Fórmula	HOSPITAL MÓSTOLES	Grupo 2	GLOBAL SERVICIO MADRILEÑO DE SALUD
3.1. PORCENTAJE DE CUMPLIMIENTO DEL OBSERVATORIO DE RESULTADOS	<i>% indicadores del apartado efectividad y seguridad del paciente que alcanzan el estándar (meta >= 90% de los indicadores)</i>	83,33%	86,98%	84,41%
3.2. REVISIÓN Y MEJORA OBSERVATORIO DE RESULTADOS	<i>Informe de revisión de acuerdo con el formato establecido por la SG. Calidad Asistencial</i>	Si	100%	100%
	<i>Buena práctica</i>	SI	100%	100%

Objetivo 4: Mejorar la calidad percibida

INDICADORES	Fórmula	HOSPITAL MÓSTOLES	Grupo 2	GLOBAL SERVICIO MADRILEÑO DE SALUD
4.1. SATISFACCIÓN GLOBAL DE LOS USUARIOS CON LA ATENCIÓN RECIBIDA	% pacientes satisfechos y muy satisfechos con la atención recibida segmentos estudiados (meta: Mejor de su grupo de hospitales o >=90%)	89,15%	89,39%	89,70%
4.2. DESPLIEGUE DE PROCESOS ORGANIZATIVOS PARA LA MEJORA DE LA CALIDAD PERCIBIDA	Nº total de acciones de mejora desarrolladas según la encuesta ³	5	6	5
	Nº de líneas de actuación del Comité de Calidad Percibida ⁴	7	7	6
	técnicas cualitativas en urgencias o segmento de menor valoración	Si	69,23%	82%
	Realizado mapa de experiencia del paciente	Si	69,23%	82%

Objetivo 5: Desarrollar la gestión de calidad

INDICADORES	Fórmula	HOSPITAL MÓSTOLES	Grupo 2	GLOBAL SERVICIO MADRILEÑO DE SALUD
5.1. AUTOEVALUACIÓN CON EL MODELO EFQM DE EXCELENCIA	Aplicación del Modelo EFQM de Excelencia con nivel de puntuación correspondiente a 300+ (o superior)	No realizada autoevaluación	85%	91% (31 hospitales >+300)
5.2.- DESPLIEGUE DEL SISTEMA DE GESTIÓN AMBIENTAL	Implantación del Sistema de Gestión Ambiental	Si certificado	100%	85% implantación (23 certificados)
5.3 DESPLIEGUE DE LA RESPONSABILIDAD SOCIAL SOCIO SANITARIA	Realización de autoevaluación de la RSS en organizaciones sanitarias (meta al menos nivel básico)	Si	100%	100%

³ Meta acciones de mejora encuesta: Grupo 1, 2, 3: 5; Apoyo y ME: 3 y PSQ: 2

⁴ Meta líneas comité calidad percibida: Grupo 1, 2: 4 líneas CCP siendo 1 cualitativa; Grupo 3: 5 líneas CCP siendo 2 cualitativas; Apoyo, ME y PSQ: 3 siendo 1 cualitativa

Objetivo 6: Optimizar la atención al dolor				
INDICADORES	Fórmula	HOSPITAL MÓSTOLES	Grupo 2	GLOBAL SERVICIO MADRILEÑO DE SALUD
6.1. PORCENTAJE DE PACIENTES INGRESADOS CON MEDICIÓN DEL DOLOR	% pacientes con valoración del dolor UCI	100,0%	88,9%	92,6%
	% pacientes con valoración del dolor Pediatría	98,8%	96,1%	94,3%
	% pacientes con valoración del dolor Cirugía General	100,0%	94,8%	95,9%
	% pacientes con valoración del dolor Traumatología	99,7%	96,6%	96,7%
	% pacientes con valoración del dolor Obstetricia/Ginecología	98,7%	97,6%	97,8%
	Resultado Global centro (meta: >=90% o el mejor de su grupo de hospitales)	99,4%	96,0%	96,2%
6.2. DESPLIEGUE DE PROCESOS ORGANIZATIVOS PARA LA MEJORA DE LA ATENCIÓN AL DOLOR	Nº total líneas Comité del Dolor ⁵	5	6	6
	Coordinación con los referentes de atención primaria	Si	100%	100%
	Promover la participación de los pacientes	Si	100%	97%
	Atención al dolor en relevante/vulnerable	Si	100%	100%
	Desarrollo de "Buena práctica"	Si	100%	94%
6.3. SATISFACCIÓN CON LA ATENCIÓN AL DOLOR	% pacientes con dolor durante la hospitalización satisfechos y muy satisfechos con el tratamiento del dolor (meta: Mejor de su grupo de hospitales o >=90%)	87,10%	88,14%	88,42%

⁵ Meta líneas Comité atención al dolor: Grupos 1,2 y 3: 5 actuaciones; Apoyo, Media estancia y Psiq: 3 actuaciones

Comisiones clínicas

Nombre	Número integrantes	Número reuniones
Comisión Central de Garantía de Calidad	27	0
Farmacia y Terapéutica	9	5
Formación continuada	15	1
Biblioteca	13	2
Historias Clínicas y Documentación	12	2
Infección hospitalaria, profilaxis y política antibiótica	18	9
Docencia pregrado	14	1
Investigación	14	5
Docencia de residentes	21	3
Garantía y control de calidad en radioterapia	15	0
Mortalidad	19	3
Tejidos y tumores	24	0
Ética asistencial	23	0
Ética investigación clínica	12	7
Transfusión	14	5
Contra la violencia	12	1
Seguridad del paciente	23	10
Humanización y Calidad percibida	16	2
Atención al dolor	16	2
Lactancia Materna	16	4
Unidad Independiente de Gestión de Seguridad	3	0
Unidad Funcional Gestión Medioambiental	11	1
Comité de Prevención del Tabaquismo	11	4
Comité de Seguridad de Información y Protección de Datos	9	1
Comisión de Curas	22	2
Comisión Planes de Cuidados	20	2
Comisión de Medicamentos Peligroso	11	1
Comisión de Productos Nuevos	7	6
Grupo de Ordenación Documental	13	8
Comisión Técnica de Coordinación de la Información	7	8
Comité Técnico Quirúrgico	18	10
Comité Técnico Clínico	22	0
Comité Técnico Servicios Centrales	22	0

Grupos de mejora

Nombre
Grupo de mejora de tumores de mama
Grupo de mejora tumores de pulmón
Grupo de mejora tumores dermatológicos : melanoma
Grupo de mejora tumores digestivos
Grupo de mejora tumores de cabeza y cuello
Grupo de mejora tumores urológicos
Grupo de mejora Flebitis Zero
Grupo de mejora cuidados de vías periféricas
Grupo coordinador de seguridad del paciente quirúrgico
Grupo de mejora incidencia de Infección localizada en el sito quirúrgico en cirugía de colon
Grupo de mejora de plan de actuación para la prevención de quirúrgica en cirugía ortopédica
Grupo de mejora complicaciones médico quirúrgicas
Grupo de mejora de enfermedad tromboembólica postquirúrgica
Grupo de mejora de evaluación de la cesárea de bajo riesgo
Grupo de mejora uso optimizado de nuevos hipolipemiantes
Grupo de trabajo de atención al paciente con sepsis
Grupo de mejora de prevención de la trombosis
Grupo de mejora de actividad en radiodiagnóstico
Grupo de mejora PROA
Grupo de mejorar para la atención del pacientes crónico complejo
Grupo de ordenación documental - GOD

Premios y reconocimientos

Denominación del Premio o Reconocimiento recibido	Servicio Unidad	Entidad
Tutores excelentes en prácticas clínicas Dña. Encarnación Cañizares Baena Dña. Kristina Jiménez Pedersen	Servicio de Urgencias Unidad de Hospitalización Cirugía General y Digestiva	Universidad Rey Juan Carlos
Premios de Investigación, convocados por el Colegio Oficial de Enfermería de Madrid Tercer premio a Elena Cruz, residente de Enfermería Pediátrica	Pediatría	Colegio Oficial de Enfermería de Madrid
III Congreso Internacional de Investigación, Formación y Desarrollo Enfermero Premio en investigación clínica y asistencial para el proyecto de enfermería "Sumamos Excelencia", centrado en el dolor. Don José Antonio Molina Ortiz	Continuidad Asistencia Unidad de Calidad	Universidad Francisco de Vitoria
Reconocimientos a las mejores prácticas en seguridad del paciente en la Comunidad de Madrid. Dra. Raquel Fernández García	Anestesia y Reanimación	Servicio Madrileño de Salud
Acreditación QH	Todos los Servicios del Hospital	Fundación IDIS (Instituto para el Desarrollo y la Calidad de la Sanidad)

Certificaciones y acreditaciones

Servicio/unidad	Norma	Certificación inicial	Vigencia de la certificación	Entidad certificadora
ADMISIÓN Y DOCUMENTACIÓN CLÍNICA	UNE EN ISO 9001:2015	2007	2022	EQA
ASESORÍA JURÍDICA	UNE EN ISO 9001:2015	2007	2022	EQA
ASUNTOS GENERALES	UNE EN ISO 9001:2015	2007	2022	EQA
BIBLIOTECA DE CIENCIAS DE LA SALUD	UNE EN ISO 9001:2015	2007	2022	EQA
CENTRAL DE ESTERILIZACIÓN	UNE EN ISO 9001:2015	2007	2022	EQA
UNIDAD DE COMUNICACIÓN	UNE EN ISO 9001:2015	2007	2022	EQA
PREVENCIÓN DE RIESGOS LABORALES	UNE EN ISO 9001:2015	2007	2022	EQA
SECRETARIADO DE DIRECCIÓN	UNE EN ISO 9001:2015	2007	2022	EQA
GESTIÓN ECONÓMICA	UNE EN ISO 9001:2015	2007	2022	EQA
HOSTELERÍA	UNE EN ISO 9001:2015	2007	2022	EQA
LOGÍSTICA	UNE EN ISO 9001:2015	2007	2022	EQA
RECURSOS HUMANOS	UNE EN ISO 9001:2015	2007	2022	EQA
SERVICIO TÉCNICO	UNE EN ISO 9001:2015	2007	2022	EQA
UCMA	UNE EN ISO 9001:2015	2007	2022	EQA
UNIDAD DE CALIDAD	UNE EN ISO 9001:2015	2007	2022	EQA
UNIDAD DE CONTRATACIÓN ADMINISTRATIVA	UNE EN ISO 9001:2015	2007	2022	EQA
ANÁLISIS CLÍNICOS-BIOQUÍMICA	UNE EN ISO 9001:2015	2007	2022	EQA

Servicio/unidad	Norma	Certificación inicial	Vigencia de la certificación	Entidad certificadora
ANATOMÍA PATOLÓGICA	UNE EN ISO 9001:2015	2007	2022	EQA
ENFERMERIA DE ANESTESIA Y REANIMACIÓN	UNE EN ISO 9001:2015	2007	2022	EQA
APARATO DIGESTIVO	UNE EN ISO 9001:2015	2007	2022	EQA
UNIDAD HOSPITALIZACIÓN DE ENFERMERÍA CIRUGÍA GENERAL Y APARATO DIGESTIVO	UNE EN ISO 9001:2015	2007	2022	EQA
CIRUGÍA ORTOPÉDICA Y TRAUMATOLOGÍA	UNE EN ISO 9001:2015	2007	2022	EQA
DERMATOLOGÍA	UNE EN ISO 9001:2015	2007	2022	EQA
ENDOCRINOLOGÍA Y NUTRICIÓN	UNE EN ISO 9001:2015	2007	2022	EQA
FARMACIA	UNE EN ISO 9001:2015	2007	2022	EQA
HEMATOLOGÍA Y HEMOTERAPIA	UNE EN ISO 9001:2015	2007	2022	EQA
HOSPITAL DE DÍA	UNE EN ISO 9001:2015	2007	2022	EQA
MEDICINA INTENSIVA	UNE EN ISO 9001:2015	2007	2022	EQA
UNIDAD HOSPITALIZACIÓN DE ENFERMERÍA MEDICINA INTERNA	UNE EN ISO 9001:2015	2007	2022	EQA
MEDICINA PREVENTIVA	UNE EN ISO 9001:2015	2007	2022	EQA
MICROBIOLOGÍA Y PARASITOLOGÍA	UNE EN ISO 9001:2015	2007	2022	EQA

Servicio/unidad	Norma	Certificación inicial	Vigencia de la certificación	Entidad certificadora
NEUROFISIOLOGÍA CLÍNICA	UNE EN ISO 9001:2015	2007	2022	EQA
OBSTETRICIA Y GINECOLOGÍA	UNE EN ISO 9001:2015	2007	2022	EQA
ORL	UNE EN ISO 9001:2015	2007	2022	EQA
OFTALMOLOGÍA	UNE EN ISO 9001:2015	2007	2022	EQA
PEDIATRÍA	UNE EN ISO 9001:2015	2007	2022	EQA
QUIRÓFANO	UNE EN ISO 9001:2015	2007	2022	EQA
UNIDAD DE FISIOTERAPIA	UNE EN ISO 9001:2015	2007	2022	EQA
ATENCIÓN AL USUARIO	UNE EN ISO 9001:2015	2007	2022	EQA
UNIDAD DE GENÉTICA	UNE EN ISO 9001:2015	2007	2022	EQA
UNIDAD DE VALORACIÓN Y CUIDADOS GERIÁTRICOS	UNE EN ISO 9001:2015	2007	2022	EQA
UNIDAD HOSPITALIZACIÓN BREVE DE PSIQUIATRÍA	UNE EN ISO 9001:2015	2007	2022	EQA
UNIDAD DE HOSPITALIZACIÓN DE ENFERMERÍA DE ESPECIALIDADES MÉDICO QUIRÚRGICAS	UNE EN ISO 9001:2015	2007	2022	EQA
ENFERMERÍA DE URGENCIAS	UNE EN ISO 9001:2015	2007	2022	EQA
TODAS LAS ACTIVIDADES DEL HOSPITAL	UNE EN ISO 14001:2015	2007	2022	EQA

Servicio / Unidad	Acreditación inicial	Vigencia de la acreditación	Entidad acreditadora
PRÁCTICA TRANSFUSIONAL, AUTODONACIÓN Y GESTIÓN DE CALIDAD	2003	2022	Sociedad Española de Hematología y Hemoterapia y Sociedad Española de Transfusión sanguínea
ACREDITACIÓN CON LA QUE SE PROMOCIONA LA HUMANIZACIÓN EN LA ASISTENCIA AL NACIMIENTO Y LA LACTANCIA MATERNA EL NIVEL 2. SERVICIOS DE GINECOLOGÍA Y OBSTETRICIA Y PEDIATRÍA	2017	vigente	IHAN- UNICEF Comité Ejecutivo de la Iniciativa por la Humanización de la Atención al Parto y la Lactancia Materna
CREDECIAL ORO RED DE HOSPITALES SIN HUMO. TODA LA ORGANIZACIÓN	2016	vigente	Dirección General de Salud Pública de la Consejería de Sanidad de la Comunidad de Madrid

Información y atención al paciente

El Servicio de Atención al Paciente/Usuario actúa como nexo de unión entre la institución y el paciente/usuario, en todo lo relacionado con las quejas, reclamaciones, sugerencias y agradecimientos. Establece canales de comunicación, información y mediación entre el paciente y hospital.

A través de la Unidad de Trabajo Social detecta pacientes con riesgo social, tramita derivaciones de pacientes a hospitales de media estancia y favorece la mejor situación sociosanitaria al alta hospitalaria.

Uno de sus principales objetivos es conseguir la máxima satisfacción del paciente/usuario.

Reclamaciones

	2018	2019	Var.	%Var.
RECLAMACIONES	3.150	2.848	-302	-9,59%

Principales motivos de reclamación

MOTIVO	Nº	%	% ACUMULADO
Demora en consultas o pruebas diagnósticas	2.008	70,51%	70,51%
Disconformidad con la Asistencia	152	5,34%	75,84%
Desacuerdo con Organización y Normas	142	4,99%	80,83%
Trato Personal	80	2,81%	83,64%
Citaciones	76	2,67%	86,31%
Retraso en la atención	63	2,21%	88,52%

Continuidad Asistencial

Consultas y pruebas solicitadas y realizadas para Atención

Primaria

ESPECIALIDAD	Primeras Consultas	Solicitadas por A.P.	%	Realizadas para A.P.	%
Alergia	0	0		0	
Cardiología	3.554	2.105	59,23%	1.900	53,46%
Dermatología	11.145	12.316	110,51%	9.494	85,19%
Digestivo	4.224	3.408	80,68%	2.910	68,89%
Endocrinología	3.986	1.856	46,56%	1.595	40,02%
Geriatría	1.045	154	14,74%	114	10,91%
Hematología	1.504	731	48,60%	570	37,90%
M. Interna	2.756	1.371	49,75%	1.328	48,19%
Nefrología	0	0		0	
Neumología	1.837	1.221	66,47%	867	47,20%
Neurología	3.900	3.007	77,10%	2.543	65,21%
Oncología	808	28	3,47%	27	3,34%
Psiquiatría	4.335	4.700	108,42%	3.444	79,45%
Rehabilitación	5.594	1.468	26,24%	1.266	22,63%
Reumatología	3.396	2.257	66,46%	1.905	56,10%
Otras Médicas	1.370	10	0,73%	8	0,58%
TOTAL ÁREA MÉDICA	49.454	34.632	70,03%	27.971	56,56%
C. General	5.269	3.622	68,74%	3.449	65,46%
Urología	3.565	2.873	80,59%	2.522	70,74%
Traumatología	11.868	7.424	62,55%	5.826	49,09%
ORL	6.101	5.230	85,72%	4.703	77,09%
Oftalmología	8.469	8.074	95,34%	7.058	83,34%
Ginecología	6.429	6.628	103,10%	5.467	85,04%
C. Cardíaca	0	0		0	
C. Infantil	0	0		0	
C. Maxilofacial	0	0		0	
Estomatología	0	0		0	
C. Plástica	98	0		0	
C. Torácica	0	0		0	
Neurocirugía	0	0		0	
C. Vasculár	0	0		0	
Anestesia	9.112	1	0,01%	0	
Otras Quirúrgicas	0	0		0	
TOTAL ÁREA QUIRÚRGICA	50.911	33.852	66,49%	29.025	57,01%
TOTAL ÁREA PEDIÁTRICA	4.097	2.043	49,87%	1.785	43,57%
TOTAL ÁREA OBSTÉTRICA	1.825	674	36,93%	454	24,88%
TOTAL	106.287	71.201	66,99%	59.235	55,73%

Técnicas Diagnósticas y Terapéuticas Continuidad Asistencial

Técnica	Act. Propia + Concertada	Solicitadas por A.P.	%	Realizadas para A.P.	%
Radiología convencional	100.090	18.994	18,98%	17.165	17,15%
Ecografías (Servicio Rx.)	24.503	9.175	37,44%	8.058	32,89%
Ecografía dóppler	1.715	2	0,12%	1	0,06%
Endoscopias digestivo	6.961	1.577	22,65%	1.345	19,32%
Broncoscopias	359	0		0	
Mamografías	11.071	52	0,47%	44	0,40%
TAC	13.556	179	1,32%	172	1,27%
RMN	12.148	0		0	
Gammagrafías	0	0		0	
Radiología intervencionista	1.806	1	0,06%	1	0,06%
PET	0	0		0	

Variación interanual de solicitudes desde Atención Primaria

ESPECIALIDAD	Solicitadas 2018	Solicitadas 2019	% Variación 2019 / 2018
Alergia	0	0	
Cardiología	1.959	2.105	7,45%
Dermatología	10.218	12.316	20,53%
Digestivo	3.027	3.408	12,59%
Endocrinología	1.775	1.856	4,56%
Geriatría	28	154	450,00%
Hematología	649	731	12,63%
M. Interna	882	1.371	55,44%
Nefrología	0	0	
Neumología	1.338	1.221	-8,74%
Neurología	2.723	3.007	10,43%
Oncología	23	28	21,74%
Psiquiatría	4.100	4.700	14,63%
Rehabilitación	1.439	1.468	2,02%
Reumatología	2.208	2.257	2,22%
Otras Médicas	16	10	-37,50%
TOTAL ÁREA MÉDICA	30.385	34.632	13,98%
C. General	3.546	3.622	2,14%
Urología	2.770	2.873	3,72%
Traumatología	8.046	7.424	-7,73%
ORL	4.805	5.230	8,84%
Oftalmología	8.077	8.074	-0,04%
Ginecología	6.594	6.628	0,52%
C. Cardíaca	0	0	
C. Infantil	0	0	
C. Maxilofacial	0	0	
Estomatología	0	0	
C. Plástica	0	0	
C. Torácica	0	0	
Neurocirugía	0	0	
C. Vascolar	0	0	
Anestesia	2	1	-50,00%
Otras Quirúrgicas	0	0	
TOTAL ÁREA QUIRÚRGICA	33.840	33.852	0,04%
TOTAL ÁREA PEDIÁTRICA	2.156	2.043	-5,24%
TOTAL ÁREA OBSTÉTRICA	658	674	2,43%
TOTAL	67.039	71.201	6,21%

Consultas solicitadas como consecuencia de la Libre Elección

ESPECIALIDAD	Primeras Consultas Solicitadas AP	Número citas ENTRANTES Libre Elección	% sobre Primeras Consultas Solicitadas AP	Número citas SALIENTES Libre Elección
Alergia	0	34		236
Cardiología	2.105	77	3,66%	458
Dermatología	12.316	2.027	16,46%	1.011
Digestivo	3.408	230	6,75%	827
Endocrinología	1.856	184	9,91%	392
Geriatría	154	0		0
Hematología	731	8	1,09%	10
M. Interna	1.371	97	7,08%	105
Nefrología	0	5		12
Neumología	1.221	30	2,46%	402
Neurología	3.007	280	9,31%	882
Oncología	28	0		0
Psiquiatría	4.700	0		0
Rehabilitación	1.468	61	4,16%	225
Reumatología	2.257	115	5,10%	401
Otras Médicas	10	0		0
TOTAL ÁREA MÉDICA	34.632	3.148	9,09%	4.961
C. General	3.622	178	4,91%	352
Urología	2.873	155	5,40%	497
Traumatología	7.424	728	9,81%	3.908
ORL	5.230	655	12,52%	958
Oftalmología	8.074	722	8,94%	1.239
Ginecología	6.628	454	6,85%	925
C. Cardíaca	0	0		0
C. Infantil	0	0		0
C. Maxilofacial	0	0		0
Estomatología	0	0		0
C. Plástica	0	0		0
C. Torácica	0	0		0
Neurocirugía	0	0		0
C. Vasculares	0	0		294
Anestesia	1	0		0
Otras Quirúrgicas	0	0		0
TOTAL ÁREA QUIRÚRGICA	33.852	2.892	8,54%	8.173
TOTAL ÁREA PEDIÁTRICA	2.043	4	0,20%	40
TOTAL ÁREA OBSTÉTRICA	674	38	5,64%	236
TOTAL	71.201	6.082	8,54%	13.410

Docencia y Formación continuada

Docencia pregrado. Dirección médica

Nº de alumnos de Grado en Medicina por Universidad curso 2018-2019	
Universidad Rey Juan Carlos	114
Universidad Francisco de Vitoria	121
Total	235

Nº de alumnos de Grado en Farmacia por Universidad General y Sanitaria curso 2018-2019	
Universidad Complutense de Madrid	6

Nº de alumnos de Master Universitario en Psicología curso 2018-2019	
Universidad Rey Juan Carlos	2

Nº de alumnos de Grado en Psicología curso 2018-2019	
Universidad Rey Juan Carlos	6

Nº de Profesores Asociados o Coordinadores de alumnos de Grado de Medicina por Universidad	
Universidad Rey Juan Carlos	27
Universidad Francisco de Vitoria	28

Docencia postgrado. Dirección médica

Nº de Médicos Internos Residentes. Curso 2018-2019	
Análisis Cínicos	3
Anatomía Patológica	4
Anestesia y Reanimación	4
Cirugía General y Aparato Digestivo	4
Cirugía Ortopédica y Traumatología	5
Farmacia Hospitalaria	8
Obstetricia y Ginecología	8
Hematología y Hemoterapia	4
Medicina Intensiva	5
Medicina Interna	10
Medicina Preventiva	3
Medicina del Trabajo	2
Microbiología	3
Neurofisiología	2
Oftalmología	3
Otorrinolaringología	4
Pediatría y Áreas Específicas	12
Psicología Clínica	4
Psiquiatría	8
Radiodiagnóstico	8
Urología	5
TOTAL	109

Docencia pregrado. Dirección de enfermería

Relación de Universidades que tienen convenio de colaboración con el Hospital y alumnos que han realizado las prácticas clínicas en el curso 2018-2019.

GRADO EN ENFERMERÍA

Nº de alumnos y estancias de Grado en Enfermería por Universidad curso 2018-2019		
	Alumnos	Estancias
Universidad Rey Juan Carlos	61	69
Universidad Francisco de Vitoria	41	46
Universidad Pontificia de Comillas	38	42
Universidad Pontificia de Salamanca	42	45
Total	182	202

Nº de Profesores Asociados o Coordinadores de alumnos de Grado de Enfermería por Universidad	
Universidad Rey Juan Carlos	3
Universidad Francisco de Vitoria	1
Universidad Pontificia de Comillas	1
Universidad Pontificia de Salamanca	2

GRADO EN FISIOTERAPIA

Nº de alumnos de Grado en Fisioterapia por Universidad curso 2018-2019	
Facultad de Ciencias de la Salud. Universidad Rey Juan Carlos	67
Facultad de Ciencias de la Salud. Universidad Europea de Madrid	8
Total	75

Nº de Profesores Asociados o Coordinadores de alumnos de Grado en Fisioterapia por Universidad	
Universidad Rey Juan Carlos	10
Universidad Europea de Madrid	4

GRADO EN TERAPIA OCUPACIONAL

Nº de alumnos de Grado en Terapia Ocupacional curso 2018-2019	
Universidad Complutense	2

GRADO EN TRABAJO SOCIAL

Nº de alumnos de Grado en Trabajo Social curso 2018-2019	
Universidad Complutense	0

TÉCNICOS GRADO MEDIO Y GRADO SUPERIOR

Relación de Centros Educativos que tienen convenio con el Hospital y número de alumnos que han realizado las prácticas clínicas en el curso 2018-2019

TÉCNICOS GRADO MEDIO

Nº de alumnos de Técnicos de Cuidados Auxiliares de Enfermería por Centros Educativos curso 2018-2019	
Instituto de Educación Secundaria González Cañadas	1
Instituto de Educación Secundaria Salvador Allende	8
Instituto de Educación Secundaria HEASE	5
Instituto de Educación Secundaria Benjamín Rúa	16
Colegio Nuestra Señora de los Remedios	12
Instituto de Educación Secundaria Prado de Santo Domingo	2
Instituto Formación Profesional Claudio Galeno	1
Total	45

Nº de alumnos de Técnicos de Farmacia y Parafarmacia curso 2018-2019	
Instituto de Educación Secundaria Benjamín Rúa	7
Instituto de Educación Secundaria Prado de Santo Domingo	8
Total	15

Total alumnos Ciclos Formativos Grado Medio	61
--	-----------

TÉCNICOS DE GRADO SUPERIOR

Nº de alumnos de Técnicos por Centros Educativos curso 2018-2019	
Instituto Técnico de Estudios Profesionales. Imagen para el Diagnóstico	3
Instituto Técnico de Estudios Profesionales II. Imagen para el Diagnóstico	3
Centro de Formación Profesional Específica San Juan de Dios. Imagen para el Diagnóstico	13
Instituto de Formación Profesional Claudio Galeno. Imagen para el Diagnóstico	2
Centro de Estudios Profesionales Santa Gema. Imagen para el Diagnóstico	5
Instituto de Educación Secundaria San Juan de la Cruz. Imagen para el Diagnóstico	1
Instituto de Educación Secundaria Benjamín Rúa. Laboratorio de Diagnóstico Clínico	15
Instituto Prado de Santo Domingo. Documentación Sanitaria	2
Instituto de Educación Secundaria José Luis San Pedro. Anatomía Patológica y Citología	3
Total	47

Docencia postgrado. Dirección de enfermería

Nº de alumnos de Postgrado por Universidad curso 2018-2019	
Universidad Rey Juan Carlos. Máster Cuidados Críticos	2
Universidad Europea de Madrid. Máster Terapia Manual	8
Total	10

Nº de alumnos de Postgrado por Universidad curso 2018-2019	
Universidad Rey Juan Carlos. Máster Cuidados Críticos	2
Universidad Europea de Madrid. Máster Terapia Manual	8

DOCENCIA ESPECIALIZADA

Nº de Enfermeras Internas Residentes curso 2018-2019	
EIR Familiar y Comunitaria	2
EIR Matronas	7
EIR Pediatría	3
Total	10

Nº de Enfermeras Internas Residentes de rotaciones externas curso 2018-2019	
EIR Salud Mental H.U. Fuenlabrada	2

Nº de Tutores de Enfermeras Internas Residentes curso 2018-2019	
EIR Familiar y Comunitaria	1
EIR Matronas	2
EIR Pediatría	2

Formación continuada

Cursos/Jornadas/Sesiones/ Talleres	Número Horas	Número Asistentes
DIRECCIÓN MÉDICA		
Cursos	Número de horas	Número de alumnos
Mindfulness y manejo del estrés	33	25
Metodología de la Investigación: herramientas para investigar, consumir y producir investigación	40	22
Innovación Docente: Aula Virtual en Docencia Médica	3	4
Dolor agudo post-operatorio	12	13
Habilidades del liderazgo para el trabajo en Equipo	5	15
Curso de formación elemental en lactancia materna para profesionales sanitarios	6	23
Curso de lactancia materna para profesionales	20	27
VII Curso de Psicogeriatría	12	63
Curso de actualización en Urgencias Neurológicas	10	21
Mindfulness y manejo del estrés 2º Ed.	33	21
Protocolos diagnósticos en Anatomía Patológica. Novedades con la 8ª clasificación de tumores	76	15
Aprendiendo a diagnosticar en oftalmología	4	7
Actualización en Citología	14	20
Curso de formación elemental en lactancia materna para profesionales sanitarios 2ª Ed	6	14

Curso de formación elemental en lactancia materna para profesionales sanitarios 3ª Ed	6	14
Curso de lactancia materna para profesionales 2ª Ed	20	12
Curso de lactancia materna para profesionales 3ª Ed	20	32
Tallado de biopsias y piezas quirúrgicas. Autopsia pediátrica y de adulto	14	12
Humanización asistencia sanitaria	15	16
Actualización en Enfermedades Infecciosas y tratamiento antimicrobiano	60	97
Curso insuficiencia cardiaca zona sur Madrid	8	125
Psoriasis	5	18
Sesiones Clínicas Generales		
Curso de formación y actualización en medicina	33	80
Actualización en Análisis Clínicos 2019	24	9
Actualización en Hematología 2019	26	8
Actualización en Genética 2019	20	6
Actualización en Cirugía 2019	122	20
Actualización Medicina Intensiva 2019	12	10
Actualización en Medicina Interna 2019	64	20
Actualización en Otorrinolaringología 2019	41	15
Actualización en Rehabilitación 2019	28	6
Actualización en Cirugía Ortopédica y Traumatología 2019	148	20
Actualización en Urología 2019	146	9
Actualización en Oftalmología 2019	69	18
Actualización en Farmacoterapia 2019	29	15

Actualización en Microbiología 2019	28	10
Actualización en Ginecología y Obstetricia 2019	23	20
Actualización en enfermedades respiratorias 2019	51	6
Actualización en Patología Quirúrgica y Citopatológica 2019	78	15
Actualización en Psiquiatría y Psicología 2019	32	15
Temas candentes en Cardiología 2019	33	8
Actualización en Pediatría 2019	67	20
Actualización en Neurología 2019	36	15
Actualización en Radiodiagnóstico 2019	71	20
Actualizaciones en Anestesiología y Reanimación 2019	74	15
Actualización en Dermatología 2019	10	12
Talleres		
Talleres de Bioética Clínica		20
Taller en anatomía patológica: procesamiento y cortes de macrobloques		12
Sesiones Generales		
Monitorización ambulatoria de la presión arterial (MAPA) y mortalidad : implicaciones prácticas del Registro Español		
Síndromes farmacológicos del paciente anciano: síndrome neuroléptico maligno, síndrome serotoninérgico y síndrome Anti-colinérgico		
Impacto clínico del Reglamento Europeo de Protección de Datos. ¿Qué nos cambia a los médicos?		
Cuidados Intensivos en el Paciente Oncológico		
Ten topics en Traumatología 2018		
RASopatías: alteraciones del desarrollo por disregulación de la vía RAS/MAP Kinasa		
Evolución Histórica del Tratamiento de la hipertensión arterial		

Inmunoterapia en oncología : mecanismos de acción, principales indicaciones, y efectos secundarios
Actualización en ORL
Atención multidisciplinar del paciente transexual
Radiología intervencionista en el Hospital Universitario de Móstoles
Código aorta
Radiaciones ionizantes
Retorno al trabajo tras una baja laboral por motivos de salud mental
Conceptos generales de los biosimilares
Ética y muerte digna: Propuesta de consenso sobre el uso correcto de las palabras
Actualización en fibrosis pulmonar idiopática
De la Información como objeto a la información como conocimiento
Estrategias de prevención de carcinoma anal en hombres y mujeres
Comité multidisciplinar de optimización del uso de antimicrobianos del HUM
Valoración de la competencia para la toma de decisiones sanitarias
Patología ambiental y síndromes de sensibilización central
Apoyo metodológico en investigación
Guía para sospecha del maltrato en Urgencias
Actualizaciones en Oftalmología
Tratamiento de datos personales con fines de investigación en salud y biomédica
Resultado de ByPass gástrico e HUM
Rehabilitación en ortopedia infantil

Plan de invierno 2019-2020			
Prehabilitación en cirugía colorrectal y vesical prostática			
Enfermedades relacionadas con IgG4			
DIRECCIÓN DE GESTIÓN			
Cursos	Número de horas	Número de alumnos	
Mindfulness y manejo del estrés	33	25	
Metodología de la Investigación: herramientas para investigar, consumir y producir investigación	40	22	
Innovación Docente: Aula Virtual en Docencia Médica	3	4	
Mindfulness y manejo del estrés	33	25	
Metodología de la Investigación: herramientas para investigar, consumir y producir investigación	40	22	
Innovación Docente: Aula Virtual en Docencia Médica	3	4	

DIRECCIÓN DE ENFERMERÍA		
Cursos	Número de horas	Número de asistentes
RCP BÁSICA + DEA	10	15
RCP Pediátrica	12	17
Triaje Manchester	10	23
Formación en Hemoterapia y pruebas transfusionales.	10	13
Abordaje en el cuidado integral de las heridas complejas	15	22

Inmovilizaciones en Traumatología	15	24
Humanización de la asistencia sanitaria	15	16
Formación en electrocardiografía para enfermería	15	10
Atención al duelo por muerte perinatal	10	29
Habilidades de liderazgo para el trabajo en equipo. Edición 1	5	15
Habilidades de liderazgo para el trabajo en equipo. Edición 2	5	12
Actualización del laboratorio clínico para técnicos especialistas	12	18
Intervención sanitaria sin tratamiento farmacológico en la deshabituación tabáquica	4	14
Actualización del Técnico en Cuidados Auxiliares de Enfermería en Quirófano	6	7
Seguridad en la inserción y manejo de accesos vasculares (Semipresencial)	35	16
Habilidades en el manejo de situaciones conflictivas en el paciente psiquiátrico	15	20
Taller en anatomía patológica procesamiento y cortes de macrobloques	20	12
Atención integral al paciente con diabetes mellitus	20	20
Continuidad asistencial en los cuidados obstétrico-ginecológicos	5	24
Método MDT McKenzie para fisioterapeutas	15	24
Actualización de protocolos en TAC multicorte	12	25
Registro de la actividad enfermera en la Historia Clínica Electrónica 1ª edición	5	13
Registro de la actividad enfermera en la Historia Clínica Electrónica 2ª edición	5	15
Implicaciones legales en la gestión de enfermería	10	16
Actuación de enfermería en el maltrato y responsabilidades jurídicas	15	16

Sesiones Clínicas Intraservicios		
Actualización teórico-práctica de investigación en cuidados (sesiones Cirugía)		
Actualización en enfermería en cuidados paciente crítico (sesiones UCI)		
Actualización del TCAE en cuidados paciente crítico (Sesiones UCI)		
Talleres		
Sesiones Proyecto Flebitis Zero	3	26
Sesiones sobre Gestión de Residuos	2	90
Sesiones sobre Higiene de Manos	3	56
Sesiones sobre Registros Enfermeros y Planes de Cuidados	12	134

Investigación

Proyectos de investigación

Título	Financiador	Importe
Nuevas Dianas moleculares en la ruta Ras-ERK: potencial terapéutico en el cáncer de tiroides	Colaboración Proyecto de la Fundación AECC	240.000,00
Synovial ultrasound as primary outcome in a 3-arm, randomized, open-label, parallel active controlled, multicenter international study comparing baricitinib, alone and combined with MTX versus TNF- α inhibitor in rheumatoid arthritis patients: Searching for synovium predictors of response	Instituto de Investigación Sanitaria de la Fundación Jiménez Díaz	12.600,00
Validación y Sensibilidad al cambio de un índice de actividad inflamatoria ocular: UVEDAI	Fundación Española de Reumatología	29.725,00
Valoración de la calidad de vida percibida en enfermeras de quirófano con trastornos venosos crónicos superficiales	Académico	0
Estudio CANDIMAD, una perspectiva microbiológica de la candidiasis invasora diagnosticada en Madrid: etiología causal, sensibilidad a antifúngicos y clones circulantes	Académico	0
Evaluación de la calidad de vida de los pacientes con cáncer de pulmón no microcítico metastásico con terapia suplementaria con IGEN-0206	IGEN BIOLAB	15.000,00
Impacto de la Fragilidad y otros síndromes geriátricos en el manejo clínico y pronóstico del paciente anciano ambulatorio con Insuficiencia Cardíaca (FRAGIC). Estudio prospectivo y multicéntrico	Sociedad Española de Cardiología	0
Proyecto para la mejora del diagnóstico genético de personas y familias afectadas o con sospecha de padecer enfermedades raras de base genética	Grupo INGEMM	0

Título	Financiador	Importe
Estudio de la relación entre la inflamación y la microbiota intestinal en el desarrollo y progresión de la insuficiencia cardíaca	Académico	0
Comparación aleatoria entre las estrategias invasiva y conservadora en pacientes frágiles con infarto agudo de miocardio sin elevación del segmento ST	Sociedad Española de Cardiología	0
Estudio de lactantes expuestos a VIH e infección por Estreptococo del grupo B en Madrid	Académico	0
Hipotermia perioperatoria en el Hospital Universitario de Móstoles: Incidencia y factores asociados	Académico	0
Registro de la "Xarxad Urticaria Catalana i Balear" y grupo de trabajo en Urticaria Crónica de la sección centro de la AEDV	Grupo de Trabajo en urticaria crónica de la sección centro (UCEN)	0
Postoperative Outcomes Within an Enhanced Recovery After Bariatric Surgery Protocol (POWER.3)	Grupo español de rehabilitación multimodal	0
Tracking Hepatitis e Virus Infection By Means Of Epidemiological Research and Whole Genome Sequencing. Project TrazHE	Académico	0
Investigación del comportamiento de los perros antes de las crisis epilépticas humanas y los posibles mecanismos subyacentes. Parte 2: Diario de crisis digitales	Universidad de Gante	0
Efectividad de la profecía autocumplida en la comunicación enfermera-paciente	Académico	0
Estudio observacional retrospectivo de Atezolizumab en pacientes con carcinoma urotelial localmente avanzado o metastásico que han progresado a quimioterapia basada en platino, en el contexto clínico de un programa de uso compasivo en España. Estudio IMcompass	Roche Farma S.A	1.620,00

Título	Financiador	Importe
Revisión de historias clínicas de pacientes con EPOC en cuatro países europeos, utilizando historias clínicas electrónicas e inteligencia artificial: Big COPData	Sociedad Española de Neumología y Cirugía Torácica (SEPAR)	0
DAPTOMICina: eStudio de uso clínico en España (Estudio DAPTOMISE)	Sociedad Española de Farmacia Hospitalaria	0
Perfil Clínico y Molecular de pacientes con Enfermedad de Von Willebrand (PCM-EVW-ES): Registro Español	Académico	0
Registro sobre profilaxis cardioembólica en los pacientes con cáncer activo y tratamiento oncoespecífico	Sociedad Española de Trombosis y Hemostasia	0
Cáncer gástrico hereditario y/o familiar: prevalencia, caracterización clínica y cribado	Académico	0
Registro español de pacientes en prevención secundaria por Cardiopatía Isquémica. Estudio RECARIS	Sociedad Española de Cardiología	1.440,00
Postoperative outcomes within an enhanced recovery after surgery protocol in gastric surgery for cancer. POWER 4	Grupo español de rehabilitación multimodal	0
Neoadyuvancia en pacientes tratados con cáncer de recto localmente avanzado: Factores pronósticos de respuesta al tratamiento, toxicidad, tiempo para recidiva local y supervivencia	Académico	0
Evaluación del Programa de Atención Dental Infantil de la Unidad de Salud Bucodental del Centro de Salud El Soto (Móstoles) durante el año 2018	Académico	0
Modelo de predicción de bacteriemia en el Servicio de Urgencias	Académico	0
Documento de consentimiento informado para la utilización de datos clínicos de seguimiento en la unidad de Insuficiencia Cardíaca del anciano con fines de investigación clínica y su difusión	Académico	0

Título	Financiador	Importe
Validez del biomarcador suPAR en la clasificación de pacientes en bajo y alto riesgo de mortalidad en el Servicio de Urgencias	Académico	0
Endoscopia versus tratamiento quirúrgico para el tratamiento de los cánceres colorectales PT1. Estudio de cohortes de base poblacional – EPIT1	Servicio de Gastroenterología y Endoscopia Digestiva del Hospital Clinic de Barcelona	0
Efectividad de una intervención enfermera para favorecer el descanso sobre la cantidad y calidad del sueño de pacientes hospitalizados	Académico	0
EuroPOWER (Postoperative Outcomes Within/Without an Enhanced Recovery After Surgery protocol in Colorectal Surgery)	Académico	0
Análisis y validación de dos métodos de determinación de inmunocomplejos unidos a vitamina B12	Académico	0
Efectividad de las bebidas carbohidratadas como preparación preoperatoria ante una cirugía mayor abdominal	Académico	0
Barreras del proceso de tutoría clínica en alumnos de pregrado de enfermería	Académico	0
Práctica clínica de los profesionales de AP respecto al tratamiento de los factores de riesgo cardiovasculares (FRCV) en el paciente mayor de 80 años	Académico	0
Trastornos viscerales en sujetos con cervicalgia mecánica	Académico	0
Soledad en el anciano y el uso de recursos sanitarios	Académico	0
Descripción sonográfica incluida en enfermedades de la autoinmunidad, multisistémica y autoinflamación. Estudio DESINFLAMA	Académico	0
Revisión del paciente hospitalizado con Gripe A	Académico	0

Título	Financiador	Importe
Adenoamigdalectomia en niños con apnea obstructiva del sueño y sus efectos en el crecimiento	Académico	0
Cánulas nasales de alto flujo (CNAF) frente a ventilación mecánica no invasiva (VNI) en la insuficiencia respiratoria aguda grave: experiencia en una UCI de segundo nivel	Académico	0
2019 safe - anastomoses Programme in Colorectal Surgery (EAGLE	European Society of Coloproctology	0
Prevalencia y duración de lactancia materna	Académico	0
Identifying relevant demographic and clinical features of listeriosis for morbidity and mortality	Académico	0
Predicción del desarrollo de diabetes tipo 2 utilizando series temporales y K-nearest neighbours en pacientes hipertensos	Académico	0
Satisfacción de los padres en el uso de las gafas de realidad virtual en población infantil durante la vacunación en atención primaria	Académico	0
Valoración de las complicaciones bucodentales mediante una encuesta en pacientes con cáncer de cabeza y cuello que recibieron tratamiento con radioterapia	Académico	0
Diagnóstico de Diabetes Mellitus en el Hospital Universitario de Móstoles. Un estudio retrospectivo	Académico	0
Estudio de la prevalencia de vaginosis bacteriana asintomática en mujeres gestantes y su posible asociación con efectos adversos durante la gestación	Académico	0
Estudio epidemiológico de la Esclerosis Múltiple Primaria Progresiva en Móstoles Central	Académico	0
Evaluación de la pérdida de peso y comorbilidades tras gastrectomía tubular y bypass gastroyeyunal	Académico	0
Resultado quirúrgicos de la cirugía del desprendimiento de retina	Académico	0

Título	Financiador	Importe
Análisis de las complicaciones obstétricas derivadas de las versiones cefálicas externas en el Hospital Universitario de Móstoles	Académico	0
Revisión de casos clínicos de Miastenia Gravis de pacientes del Hospital Universitario de Móstoles y su respuesta al tratamiento	Académico	0
Eficacia del uso de Vancomicina suprafascial como profilaxis antibiótica para prevenir infección de herida quirúrgica en cirugía de columna	Académico	0
Eficacia de la mascarilla de CPAP versus mascarilla CPAP con protector facial, en la prevención de úlcera por presión, en pacientes con patología respiratoria	Académico	0
Medidas de resultados reportadas por el paciente (PRO`s) en cáncer de próstata	Académico	0
Retrospective case-control non-inferiority analysis of barrier cream in preventing pressure ulcers	Académico	0
Pulse wave velocity and machine learning to predict cardiovascular outcomes in hypertensive patients	Académico	0
Eficacia y seguridad del tratamiento antibiótico para la endocarditis infecciosa en la Unidad de Hospitalización a Domicilio	Académico	0
Encefalitis virales: perfil clínico y demográfico de los pacientes en un estudio de 5 años	Académico	0
Características clínicas y demográficas de neurolisteriosis basados en datos administrativos	Académico	0
Cesáreas programadas en el Hospital Universitario de Móstoles. Análisis de sus indicaciones. Propuestas para tratar de disminuir su número	Académico	0
Enfermedad priónica: serie de casos en el Hospital de Móstoles	Académico	0

Título	Financiador	Importe
Pronóstico de la mutación BRAF en el cáncer de tiroides en la población de Móstoles	Académico	0
Trastornos del sueño y el uso de dispositivos electrónicos: abordaje desde la consulta de enfermería pediátrica sobre la población desde 4 a 14 años, del centro de salud de Arroyomolinos	Académico	0
Predicción de la fiebre y optimización del rendimiento diagnóstico de los hemocultivos	FIS	7.260,00
Implantación de teleconsulta en el diagnóstico del síndrome de Apnea-Hipopneas del sueño en el Hospital Universitario de Móstoles	Académico	0

Publicaciones científicas

El total de artículos publicados durante el año 2019 ha sido de 70 trabajos:

- 45 artículos originales
- 9 cartas científicas
- 10 casos clínicos
- 2 editoriales
- 2 imágenes
- 2 revisiones/meta-análisis

El 33% (23) de estos trabajos el primer autor era un profesional de nuestro hospital.

El ranking de servicios por volumen de trabajos son: 23 Medicina interna, 7 Digestivo, 6 Microbiología, 5 Anestesia, 5 Cardiología, 5 Dermatología, 4 Oncología, 3 Enfermería, 3 Genética, 3 Pediatría, 3 Reumatología, 2 Endocrinología, 2 Anatomía Patológica, 2 Hematología, 1 Medicina Intensiva, 1 Medicina de Familia, 1 Neumología y 1 Oftalmología.

En la siguiente tabla se presentan los trabajos publicados, siguiendo las pautas del Observatorio de la Comunidad de Madrid.

Estos son solo artículos originales y revisiones publicadas en revistas indexadas en las bases de datos Wos, PubMed y JCR. Con un total de 45 trabajos, de los cuales 40 están incluido en revistas del Journal Citation Report (JCR), ocupando los siguientes cuartiles: 16 Q1, 11 Q2, 8 Q3 y 5 Q4. Además, el volumen de artículos publicados en acceso abierto ha sido de 15 trabajos.

Publicaciones (nombre de la Revista)	Número total de artículos publicados en la revista	Factor de impacto de la revista (JCR 2018)	Cuartil JCR
Am J Gastroenterol	1	10.171	Q1
An Pediatr	1	1.313	Q3
Anesthesiology	1	7.067	Q1
Arch Bronconeumol	1	4.214	Q1
Arthritis Rheumatol	1	9.586	Q1
Cancer	1	5.742	Q1
Clin Exp Rheumatol	1	3.319	Q2
ClinTherapeutics	1	3.119	Q2
Clin Anat	1	1.967	Q2
Clin Gastroenterol Hepatol	1	8.549	Q1
Clin Transl Gastroenterol	1	3.968	Q1
Clin Transl Oncology	1	2.737	Q3
Complexity	1	2.462	Q2
Endoscopy	2	7.341	Q1
Enferm Infecc Microbiol Clin	1	1.654	Q4
Entropy	1	2.494	Q2
Fam Cancer	1	1.760	Q1
Gastroenterology	1	17.373	Q1
Graefes Arch Clin Exp Ophthalmol	1	2.396	Q2
Haematologica	1	7.116	Q1
Hum Mutat	1	4.124	Q1
Hipert Riesg Vasc	2	--	--
Int J Lab Hematol	1	2.141	Q3
JAMA Dermatol	1	7.738	Q1
JAMA Surg	1	13.625	Q1
J Adv Nurs	1	2.561	Q1
J Cardiovasc Pharmacol	1	2.598	Q3
J Electrocardiol	1	0.944	Q4
J Med System	1	3.058	Q1

Publicaciones (nombre de la Revista)	Número total de artículos publicados en la revista	Factor de impacto de la revista (JCR 2018)	Cuartil JCR
Mathe Bios Engineer	1	1.285	Q4
Med Biol Eng Comput	1	2.022	Q2
Med Clin (Barc)	3	1.277	Q3
Oncogene	1	7.971	Q1
Oncologist	1	5.025	Q2
Plos One	2	2.740	Q2
Prog Organ Coating	1	4.469	Q1
Rev Clin Esp	1	1.304	Q3
Rev Esp Geriatr Gerontol	1	--	--
Rev Esp Quimioter	1	1.132	Q4
Rheumatol Int	1	2.198	Q3
TOTAL	45		

Biblioteca de Ciencias de la Salud

La Biblioteca de Ciencias de la Salud del Hospital Universitario de Móstoles es una unidad de apoyo a la asistencia, docencia e investigación. Sus objetivos se dividen en 4 niveles:

1. Proporcionar la información científica y técnica de calidad que precisa para la actividad asistencial, docente e investigadora. Creación, acceso y conservación de la colección. Así como la creación de servicios personalizados.
2. Facilitar la gestión de la información a través de servicios, tutoriales, talleres, adquisición de habilidades informacionales, ...
3. Potenciar la creación de conocimiento, a través de la animación a la publicación, potenciación de la cultura básica de autor científico y de desarrollo de perfiles profesionales.
4. Difusión de la producción científica del hospital a través de los perfiles de autores, institucionales, ...

Los usuarios han accedido **22.718 veces** al portal de acceso en línea del **Fondo bibliográfico/Colección** durante el año 2019. Dicho catálogo da acceso a:

- Revistas de ciencias de la salud en formato papel y electrónico 9.362 aproximadamente fondos abiertos y 5.385 cerrados:

		Fondos totales	Abiertos	Cerrados
Consejería de Sanidad Comunidad de Madrid	BMJ	31	31	0
	OVID ALE (+Open acces)	263	181	82
	ScienceDirect ALE	734	162	572
Dirección General de Planificación, Investigación y Formación	Clinical Key España	779	767	12
	Wiley histórico	459	0	459
	New England J Medicine	1	1	0
	TOTAL	2.267	1.142	1.125
Hospital Universitario de Móstoles	CiberIndex	21	21	
	Diferentes editores (papel y electrónico)	401	23	378
	ProquestHealth Medicine	6.673	4.199	2.035
	TOTAL	7.095	4.243	2.413

- Libros de Ciencias de la Salud en formato papel y electrónico:
 - En papel 1.570 volúmenes, correspondientes a las diferentes especialidades de la medicina y de enfermería.
 - En electrónico: 1.626 libros electrónicos. Corresponden a la colección de Elsevier en Clinical Key (últimas ediciones) con 1.295 libros-e (1.024 español y 271 en español) y Proquest Health & Medicine con 231 libros-e en inglés.
 - UptoDate, libro electrónico de referencia.
- Bases de datos bibliográficas internacionales: MEDLINE (a través PubMed), EMBASE, Web of Science, Cochrane library Plus. Y nacionales IME, IBECS, CUIDEN Plus (Ciberindex), etc.
- Portales temáticos inteligentes: Clinical Key, Health Research Premium Collection Proquest, Enferteca y Ciberindex

Los Servicios que presta la biblioteca a sus usuarios, junto con sus indicadores de actividad durante el año 2019 son:

SERVICIO	ACTIVIDAD 2019
Sº Orientación Bibliográfica	Solicitudes recibidas 1.249 y 3.275 doc.
Sº Obtención Documentos	2.770 peticiones gestionadas: 1.828 suministro y 842 solicitud. Y último recurso 44 (33% éxito)
Solicitudes fondo antiguo	202
Sº Búsquedas Bibliográficas	210 solicitudes recibidas
Asesoría Autor Científico (Consultas personalizadas)	162 solicitudes sobre recuperación de información, gestión bibliografía, evaluación, méritos, perfiles profesionales, donde publicar, etc.
Elaboración tutoriales, guías de referencia	26 tutoriales sobre funcionamiento de la biblioteca, portales de información (Clinical Key, Enferteca), gestores, buscadores, perfiles, etc.
Producción Científica (recogida, gestión y difusión)	70 artículos publicados
Formación de usuarios	7 cursos y 5 sesiones con 205 asistentes.

Gestión económica

Obligaciones reconocidas

	2018	2019
1. GASTOS DE PERSONAL	87.137.426,00	91.936.525,00
2. GTOS. COR. EN B. Y SERV.	42.062.706,00	43.017.585,00
6. INVERSIONES REALES	4.281.668,00	1.809.621,00
8. ACTIVOS FINANCIEROS	29.388,00	31.392,00
TOTAL	133.511.188,00	136.795.122,00

Farmacia

COMPRAS	AÑO 2019	% INC 2019/2018
Total adquisiciones directas	22.262.728	2,35%
INMUNOSUPRESORES	6.256.269	4,54%
ANTIVIRALES	4.050.448	-13,35%
ONCOLOGICOS ANTICUERPOS MONOCLONALES	3.135.519	1,90%
ONCOLOGICOS INH. PROTEINKINASA	1.869.301	41,13%
RESTO DE PRODUCTOS	883.246	6,56%

Indicadores Farmacoterapéuticos

Indicadores de Utilización de Medicamentos	
Coste tratamiento por paciente adulto VIH	5.645
Coste tratamiento por paciente EM (AMB Y EXT)	9.735
Coste tratamiento biológico y dirigido por paciente en AR y ARIJ	6.588
Coste tratamiento biológico por paciente ESART	5.802
Coste tratamiento biológico y dirigido por paciente ARPS	6.756
Coste tratamiento biológico y dirigido por paciente PSO	7.052
Coste tratamiento biológico por paciente EII	7.736
Indicadores de Continuidad Asistencial	
Pacientes con estatinas de primera elección	57,81%
% DDD Omeprazol/total DDD IBP	58,54%
Prescripción de principios activos con EFG	57,03%
% DDD Secretagogos < 70 años	4,83%
Selección eficiente de fármacos SRA	84,28%
EM: esclerosis múltiple; AR: artritis reumatoide; ARIJ: artritis reumatoide idiopática juvenil; ARPS: Artritis psoriásica; PSO: psoriasis; ESART: espondiloartropatías; EII: enfermedad inflamatoria intestinal	

Otras actividades del hospital

ACTIVIDAD SOCIO SANITARIA	
<p>Actividad de promoción de la lectura con motivo de la Celebración del Día del Libro</p> <p>"Recetando Lecturas"</p> <p>Abril</p>	<p>Gracias a la Biblioteca Municipal de Móstoles se ha llevado a cabo un proyecto dirigido a pacientes, familiares y profesionales.</p> <p>Durante la semana que se celebra el Día del Libro se han seleccionado y difundido breves textos literarios para adultos y niños.</p> <p>El personal de Cocina del Hospital se responsabilizó de la difusión para que el Día del Libro todos los pacientes, en su bandeja de desayuno tuviera su felicitación literaria</p> <p>Se trata de una actividad y colaboración que se repite anualmente</p> <p>En 2019 se utilizaron versos y fragmentos de libro de Antonio Machado, María Dueñas, Santiago Posteguillo, María Sánchez, Elvira Sastre y Emilio Lara.</p> <p>Para los pacientes pediátricos más pequeños se han preparado unas ilustraciones que pueden colorear. Se trata de creaciones de Ana Llenas, Lyona y Daniel Tornero</p>
<p>Actividad de prevención de enfermedades y promoción de la salud</p> <p>Semana de la Salud de Mostoles</p> <p>"Taller de Autocuidado: Alimenta tu bienestar emocional"</p> <p>Para la población general</p> <p>Abril</p>	<p>Profesionales de enfermería del Servicio de Psiquiatría diseñan e imparten esta actividad, que se repite tras el éxito de ediciones previas y siempre tiene muy buena acogida</p>
<p>Actividad de prevención de enfermedades y promoción de la salud</p> <p>Claves para una buena <u>vida emocional</u></p> <p>Semana de la Salud de Móstoles</p> <p>Abril</p>	<p>Profesionales de enfermería del Servicio de Psiquiatría y Psicología del Hospital han impartido este taller general resaltando los conceptos básico y explicando por qué es importante introducir hábitos emocionales saludables en el día a día</p>

<p>Actividad de prevención de enfermedades y promoción de la salud</p> <p>Conferencia sobre la <u>Insuficiencia cardíaca</u></p> <p>Semana de la Salud de Móstoles</p> <p>Abril</p>	<p>El Hospital en colaboración con el área de Salud del Ayuntamiento de Móstoles, organizó una conferencia para promover hábitos de vida saludables e informar sobre las consecuencias de los hábitos tóxicos y su influencia en la insuficiencia cardíaca.</p> <p>Un especialista médico y un profesional de enfermería junto a la Asociación de paciente APACOR difundieron mensajes clínicos y también sociosanitarios, de apoyo al paciente y su familia</p>
<p>Actividad de prevención del hábito del tabaco entre los adolescentes</p> <p>Concurso <i>Nos divertimos Sin tabaco</i> XIII Edición</p> <p>Junio</p>	<p>Se convoca a los IES de Móstoles a participar en un concurso de dibujo, fotografía y video destinado a promover la divulgación de los perjuicios y daños para la salud que provoca el tabaco</p> <p>Se exponen los trabajos y se realiza un acto de entrega de premios en las tres categorías invitando a los grupos de alumnos que han participado asistir al hospital</p>
<p>Certamen de Pintura y Técnica Mixta para pacientes de Salud Mental</p> <p>Diciembre</p>	<p>El Hospital convoca un certamen para que de forma individual o grupal los pacientes presenten sus obras.</p> <p>En la época navideña se exponen en el hall del centro y se realiza un evento de entrega de premios en ambas categorías.</p> <p>Entre estas obras se selecciona la que se utilizar para diseñar la felicitación de Navidad del Hospital</p>
<p>Actividad de prevención del hábito de fumar entre los adolescentes</p>	<p>El Hospital participa en el programa de promoción de la salud que el Ayuntamiento de Móstoles gestiona con los IES de la ciudad.</p> <p>A lo largo del año profesionales del centro acuden a los IES para impartir charlas sobre por qué los jóvenes no debe fumar.</p>
<p>Maratones de Donación de Sangre</p> <p>Primavera y otoño</p>	<p>En primavera y en otoño se organizan convocatorias, haciendo un llamamiento especial a la donación de sangre</p> <p>Tras una primera y excelente experiencia con los profesionales y pacientes del Centro de Salud Mental participando en las tareas de diseño y decoración de la campaña de sensibilización de la población, colaboran en cada uno de los maratones, acudiendo al hospital a colocar ellos mismos la decoración.</p>
<p>Torneos de Fútbol con pacientes atendidos por el Servicio de Salud Mental</p> <p>Primavera y otoño</p>	<p>Desde el Servicio de Psiquiatría se organizan dos torneos de fútbol al año, uno en primavera y otro en Navidad.</p> <p>Profesionales y pacientes atendidos por diferentes recursos asistenciales realizan juntos una actividad deportiva y comparten después un aperitivo que han preparado los propios pacientes en los talleres de cocina que realizan en el Centro de Día</p>

<p>Días especiales para concienciar sobre el impacto social y sanitario de diferentes patologías</p>	<p>Todos los años se realizan actividades destinadas a la prevención y mejor conocimiento del impacto socio sanitario de determinadas patologías.</p> <p>Desde la diabetes, la esclerosis múltiple, las enfermedades raras, o el VIH hasta la artritis reumatoide.</p> <p>Este año de forma especial se han organizado actividades sobre la Lactancia Materna o el Día Mundial del Cáncer esta última por el inicio de colaboración de la AECC en el Hospital.</p> <p>Por primera vez se han organizado también mesas informativas sobre el Día del Donante y el de Cuidados Paliativos.</p>
<p>Acto de homenaje de jubilados</p>	<p>Como todos los años en diciembre, la gerencia del Hospital organiza un evento especial para homenajear a los profesionales del centro que se jubilan</p>
<p>Actos de acogida</p>	<p>A lo largo del año se realizan diferentes actos para dar la bienvenida a los nuevos grupos de residentes y estudiantes que se incorporan al centro.</p> <p>También se realiza un evento especial cuando los residentes acaban su proceso de formación especializada</p>