

FASE: **TERMINADA**

FECHA: 17 de abril de 2015

MUNICIPIO FRESNEDILLAS DE LA OLIVA**ESPACIOS PUBLICOS**

MEMORIA VALORADA	Hitos paisajísticos en el Camino de Peralejo	Expediente Contratación
PRESUPUESTO PREVISTO	15.046,87 €.	
PRESUPUESTO DE ADJUDICACIÓN	11.779,53 €.	
PRESUPUESTO EJECUTADO	17.107,16 €.	
SUPERFICIE DE ACTUACIÓN		
PLAZO DE EJECUCIÓN	1 mes y medio	
FECHA DE INICIO OBRAS	13 de febrero de 2015	
FECHA DE TERMINACIÓN DE OBRAS	17 de abril de 2015	
FECHA DE RECEPCIÓN DE OBRAS	27 de abril de 2015	
EMPRESA		

**ANTECEDENTES:**

Se ha solicitado, por parte del Ayuntamiento de Fresnedillas de la Oliva, una actuación que permita incorporar al núcleo urbano el camino de acceso al centro escolar, mediante la utilización de algún elemento cuya repetición fuera señalando un itinerario que actualmente carece de personalidad propia.

DESCRIPCIÓN DEL ESTADO ACTUAL

El Camino de Peralejo está situado en el borde norte del casco urbano y comienza en una rotonda próxima al acceso desde Zarzalejo. Tiene una longitud aproximada de 3 km hasta el centro escolar recientemente construido.

El camino y su entorno tienen un carácter claramente suburbano, estando parcialmente limitado por cercas bajas de mampostería. Su trazado es sinuoso, de anchura variable, con una calzada central de aglomerado asfáltico y bandas laterales de terrizo natural.

OBJETO DE LA ACTUACIÓN

El objeto de la actuación descrita en la presente Memoria Valorada es potenciar el itinerario de acceso al centro escolar del municipio, mediante la introducción de hitos incorporados al paisaje, de carácter netamente artificial, que le doten de personalidad propia al actuar por contraste con el medio natural.

DESCRIPCIÓN DE LOS HITOS

Los cuatro hitos, situados a ambos lados del camino, son idénticos. Únicamente se diferencian por su orientación, según se sitúen a la derecha o a la izquierda del mismo, en el sentido de llegada al colegio desde el pueblo.

Se componen de tres elementos:

1. Base y banco de hormigón en bruto de 200x200 cms de planta.

2. Expositor formado por chapa perforada de acero inoxidable plegada y fijada al hormigón.

3. Luuminarias tipo led con captador solar incorporado.

El emplazamiento concreto de los cuatro hitos y su orientación definitiva se determinarán en fase de obra.

La descripción pormenorizada de la intervención está recogida en el apartado de Mediciones y Presupuesto.

INVERSIONES**Número de código****OTRAS ADJUDICACIONES:****PAGOS TRAMITADOS:**

- ASISTENCIAS 580,80 €

- OBRAS MENORES 17.107,16 €

TOTAL PAGOS TRAMITADOS 17.687,96 €**CERTIFICACIONES DE OBRA:****TOTAL OBRA PRINCIPAL 17.107,16 €****TOTAL INVERSIÓN 17.687,96 €****TÉCNICOS:**TÉCNICOS REDACTORES
Angel Valdivieso Frutos (DGVR)ARQUITECTO COORDINADOR
Angel Valdivieso Frutos (DGVR)A. TÉCNICO COORDINADOR
Laura Martín Vizán (DGVR)DIRECCIÓN DE OBRA
Angel Valdivieso Frutos (DGVR)
Laura Martín Vizán (DGVR)COORDINADOR DE S. y SALUD
Pedro Rodríguez MirandaDELINEANTE / FECHA
Jose L. Comendador García / 26.06.2015



PLANTA

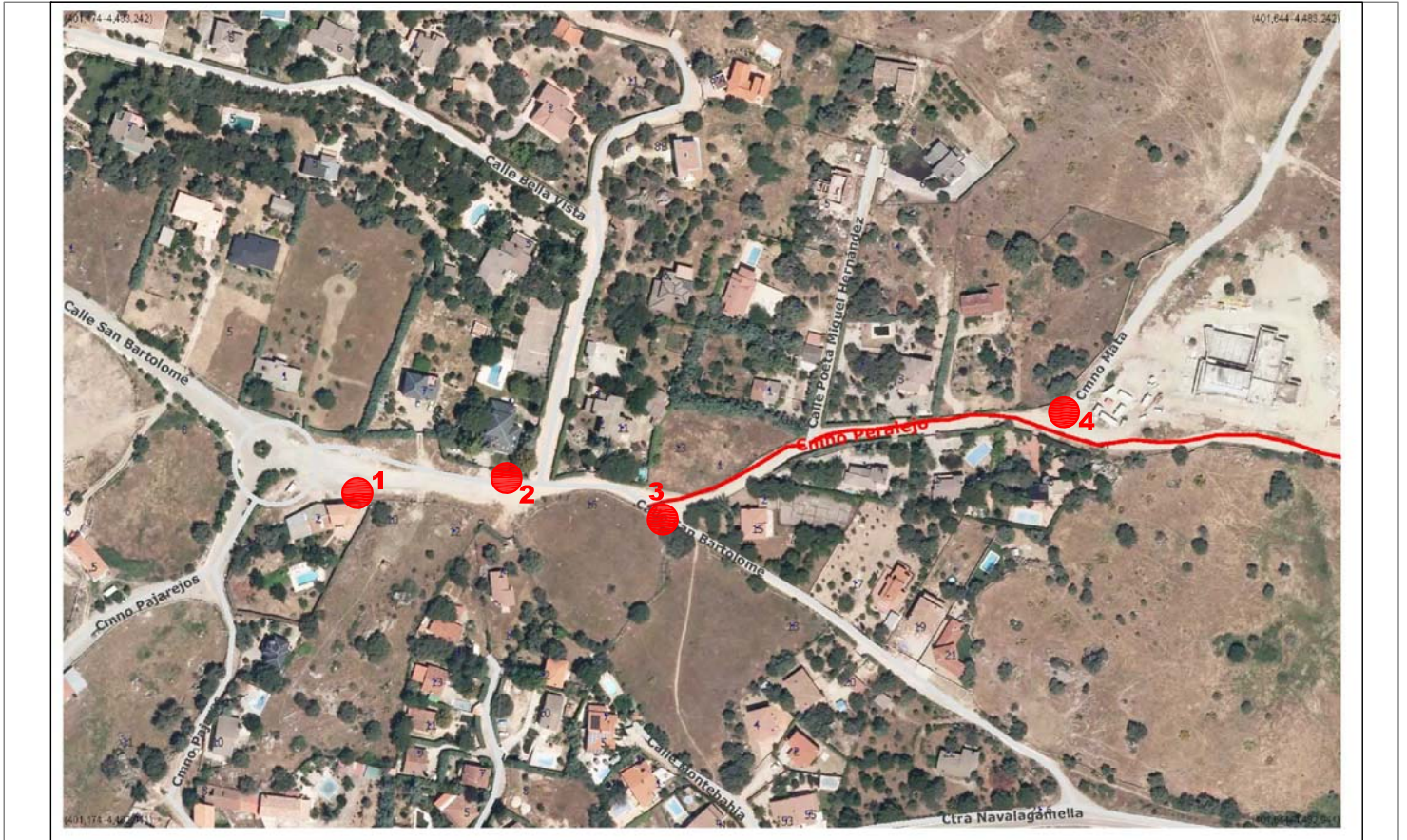

IMAGENES

Perspectiva

