

MAPA DE SITUACIÓN NACIONAL

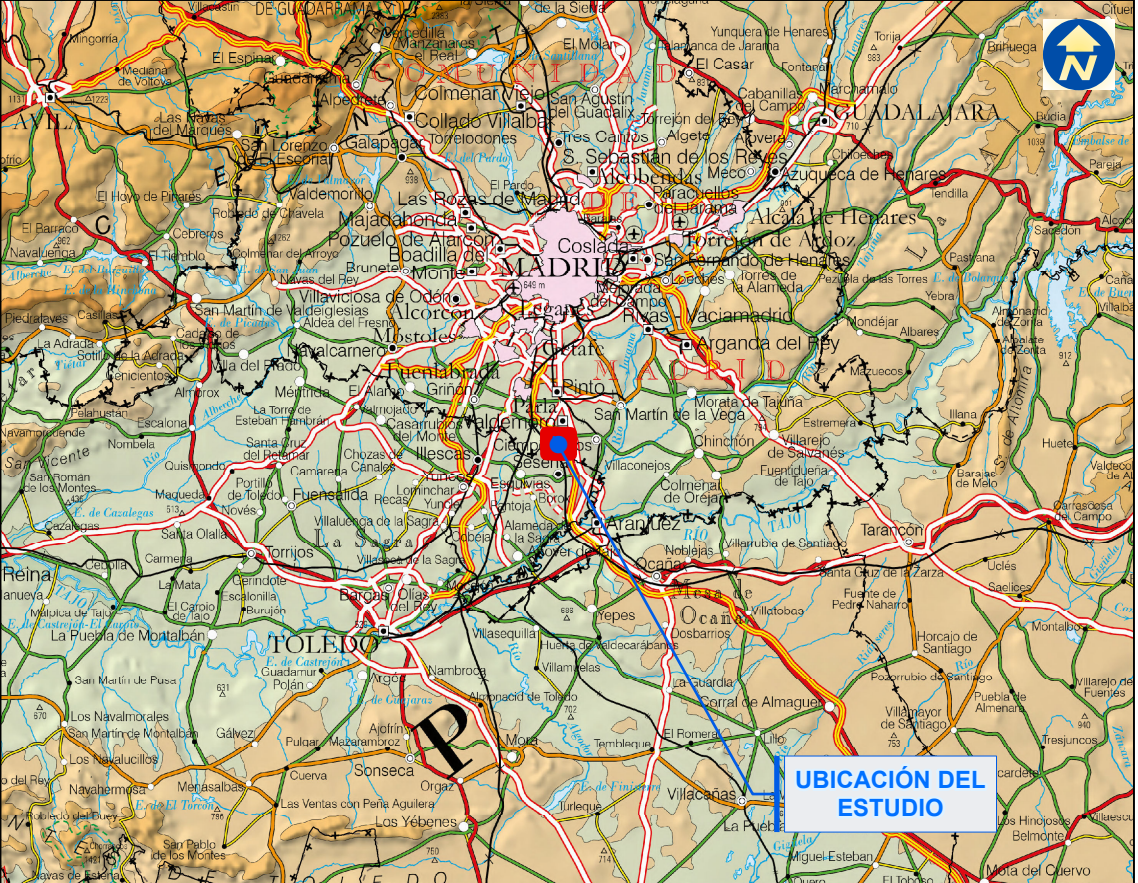

MAPA DE SITUACIÓN REGIONAL



MAPA TOPOGRÁFICO NACIONAL. ESCALA 1:25.000

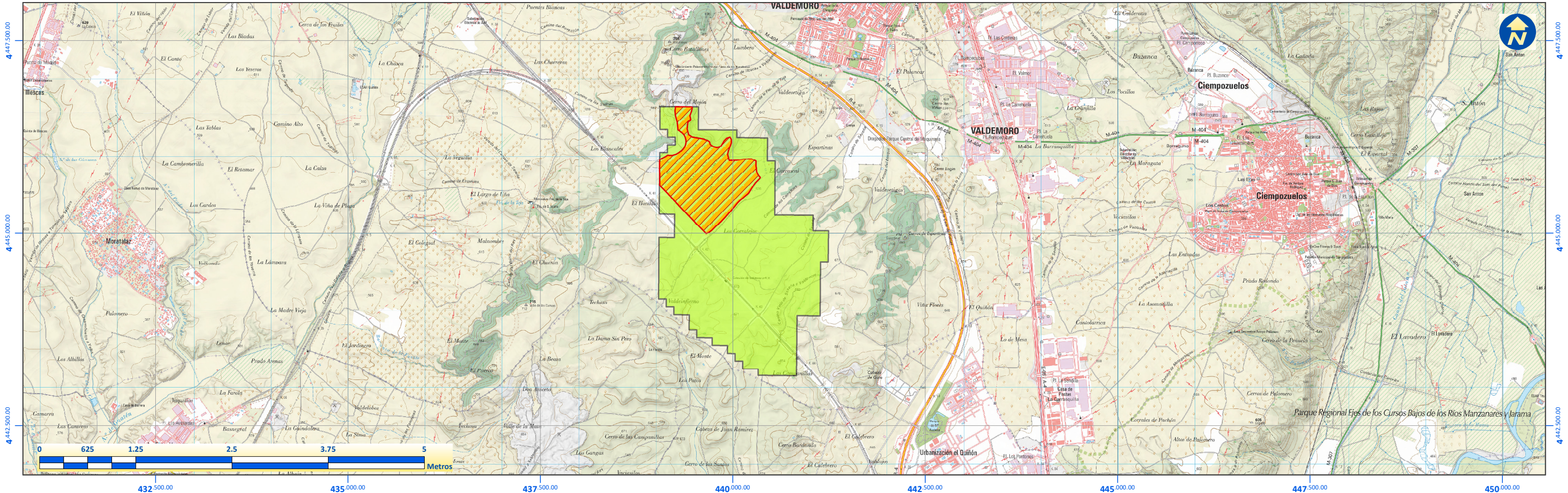

Mapas digitales continuos de España, MTN50, MTN25, LIDAR y PNOA cedido por © Instituto Geográfico Nacional de España

Coordenadas UTM, ETRS89, Huso 30

	EMPRESA CONSULTORA geomnia	FIRMA:	ESCALA:	LEYENDA:	TÍTULO DEL PROYECTO:	TÍTULO DEL MAPA:	NÚMERO:
			1:50.000				
			TAMAÑO:				
			DIN-A3				
			FECHA:				
			JUNIO DE 2024				
				Zona de actuación			
				Concesión de Explotación			
				Marisa VI			
					PLAN DE RESTURACIÓN DEL PROYECTO DE EXPLOTACIÓN PARA LA PRÓRROGA DE LA CONCESIÓN DE EXPLOTACIÓN MARISA VI Nº 2516-001 POR UN SEGUNDO PERIODO REGLAMENTARIO DE 30 AÑOS	SITUACIÓN	1