

**COORDENADAS**

LAAT 220 KV ST Atanzón-ST Ardoz REE (Ap 57N - Ap 121)		
No. Vértice	Posición X	Posición Y
Ap-57N	475207.67	4479686.70
Ap-101	474695.12	4479667.46
Ap-102	474655.83	4479467.62
Ap-103	474606.83	4479410.47
Ap-104	474194.38	4479361.70
Ap-14bis	474015.48	4479241.25
Ap-105	473965.82	4479140.49
Ap-106	473554.81	4478930.84
Ap-107	473319.82	4478772.91
Ap-108	472973.40	4478539.69
Ap-109	472688.27	4478224.15
Ap-110	472396.81	4478019.88
Ap-111	472061.97	4477785.09
Ap-112	471723.95	4477548.09
Ap-113	471486.11	4477381.40
Ap-114	471184.76	4477196.09
Ap-115	470844.18	4476931.41
Ap-116	470521.43	4476712.13
Ap-117	470484.59	4476356.59
Ap-118	470448.75	4476084.55
Ap-119	470405.28	4475754.57
Ap-120	470361.15	4475419.63
Ap-121	470108.46	4475066.31

LSAT 220 KV ST Atanzón-ST Ardoz REE (Ap 157 - ST Ardoz)		
No. Vértice	Posición X	Posición Y
Ap-157	459289.91	4475027.45
1	459266.56	4475155.18
2	459184.83	4475349.52
3	459155.52	4475358.23
4	459070.23	4475776.87
5	459045.21	4475803.83
6	459011.62	4475855.23
7	458990.13	4475870.11
8	458977.74	4475911.81
9	458962.70	4475936.97
10	458879.16	4476107.4
11	458870.06	4476138.3
12	458873.47	4476154.68
13	458864.44	4476181.35
14	458819.34	4476248.36
15	458815.88	4476257.42
16	458817.33	4476267.01
17	458827.10	4476267.14
18	458834.21	4476207.47
19	458906.80	4476462.89
20	458910.48	4476503.19
21	458962.27	4476621.96
22	458977.19	4476660.55
23	458984.30	4476684.67
24	458990.90	4476703.15
25	458996.54	4476734.82
26	458998.10	4476779.44
27	458997.72	4476879.09
28	459001.61	4476885.12
29	459008.96	4476887.33
30	459051.27	4476886.29

Este documento es copia original firmado. Se han ocultado datos personales en aplicación de la normativa vigente

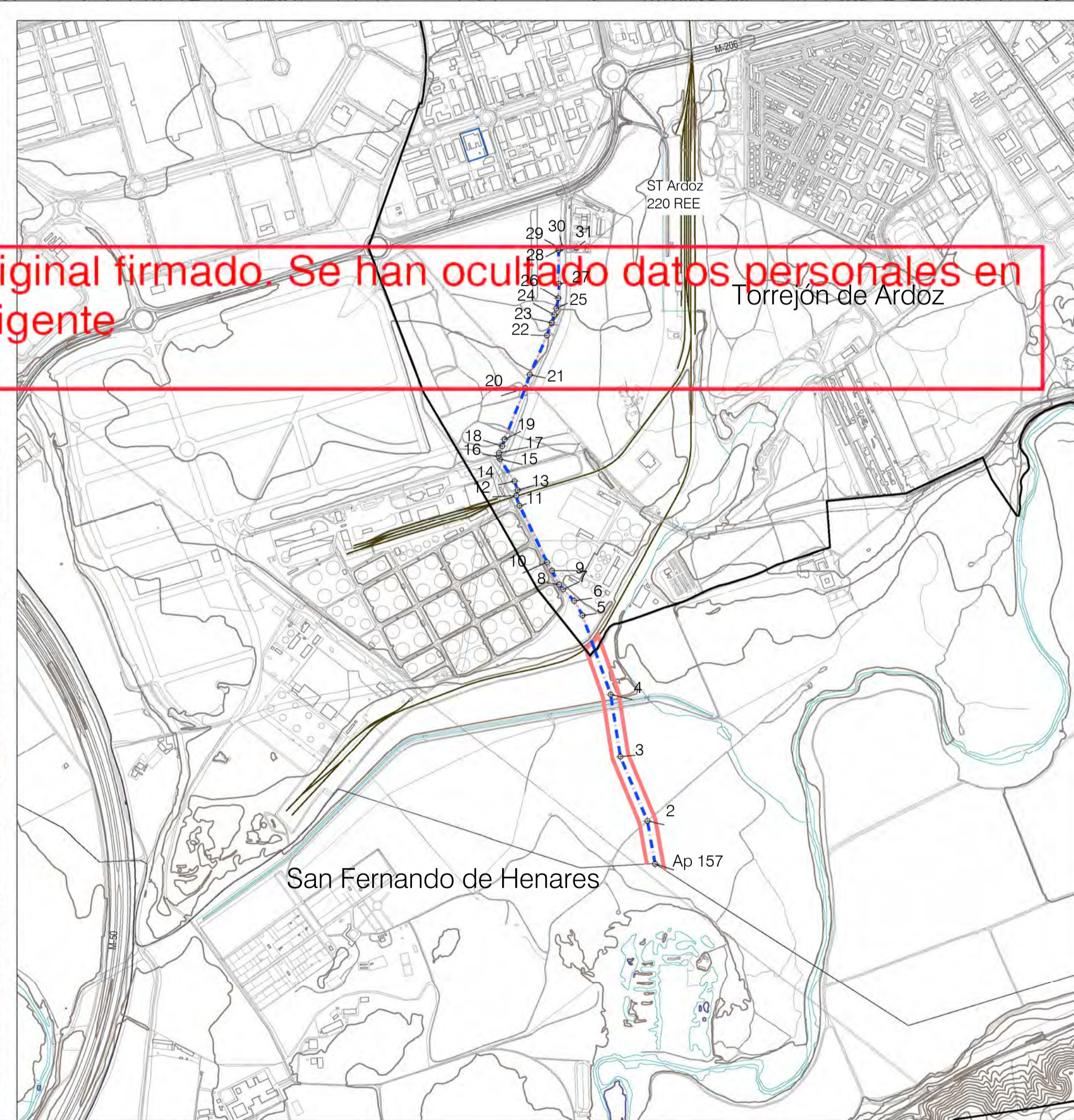

- LEYENDA**
- Límites municipales
  - Ámbito del Plan Especial. El PEI contiene las siguiente infraestructuras:
  - Delimitación del ámbito del PEI (Delimitación de ámbito a 30 m de cada lado del eje de LAAT y LSAT)
  - LSAT 220 KV ST Atanzón-ST Ardoz REE (Ap 157-ST Ardoz REE) (tramo enterrado)
  - LAAT 220 KV ST Atanzón-ST Ardoz REE (Ap 57- Ap 121) (tramo aéreo)
  - LSAT 220 KV ST Atanzón-ST Ardoz REE (Ap 57- Ap 121) (tramo enterrado)
  - Ap-xx Apoyos de LAAT
  - Vértices Coordinadas

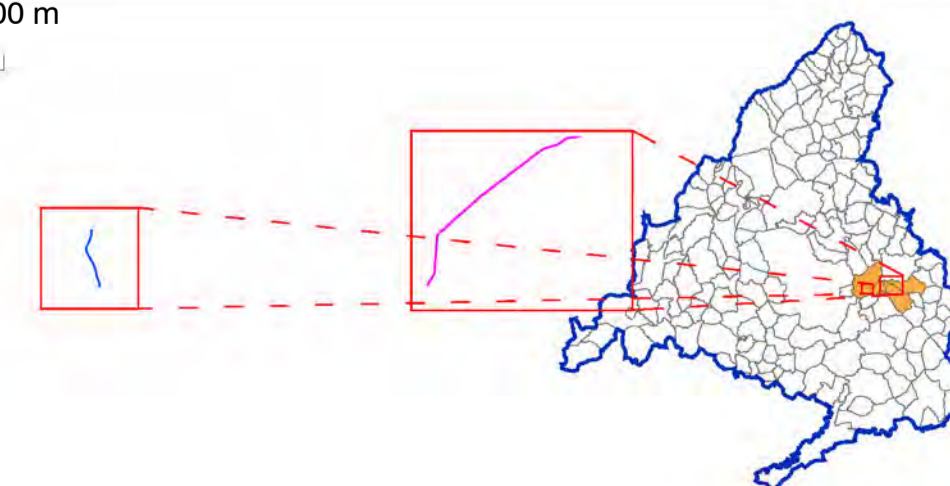
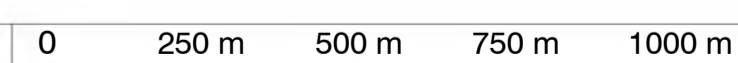

Base Cartográfica: Centro Regional de Información Cartográfica de la Comunidad de Madrid, ETR889 / UTM Zone 30N (EPSG 25830). Cuadrícula UTM 2000 m.

PLAN ESPECIAL PEI-PFOT-182  
 VERSIÓN INICIAL DEL PLAN: DOCUMENTO DE APROBACIÓN INICIAL  
 TÍTULO DEL PLANO:  
**DELIMITACIÓN DEL ÁMBITO  
 SOBRE CARTOGRAFÍA**  
 LAAT/LSAT 220 KV ST Atanzón-ST Ardoz REE (Ap 157-ST Ardoz REE) y (Ap 57N - Ap 121)  
 ESCALA: 1:12.000  
 FECHA: Junio 2023  
 PROMOTOR:  
 IGNIS  
 Ignis Desarrollo S.L.

PLANO Nº:  
**0-1**  
 EQUIPO REDACTOR:  
 RH Estudio, Inv. y Proyectos S.L.P.

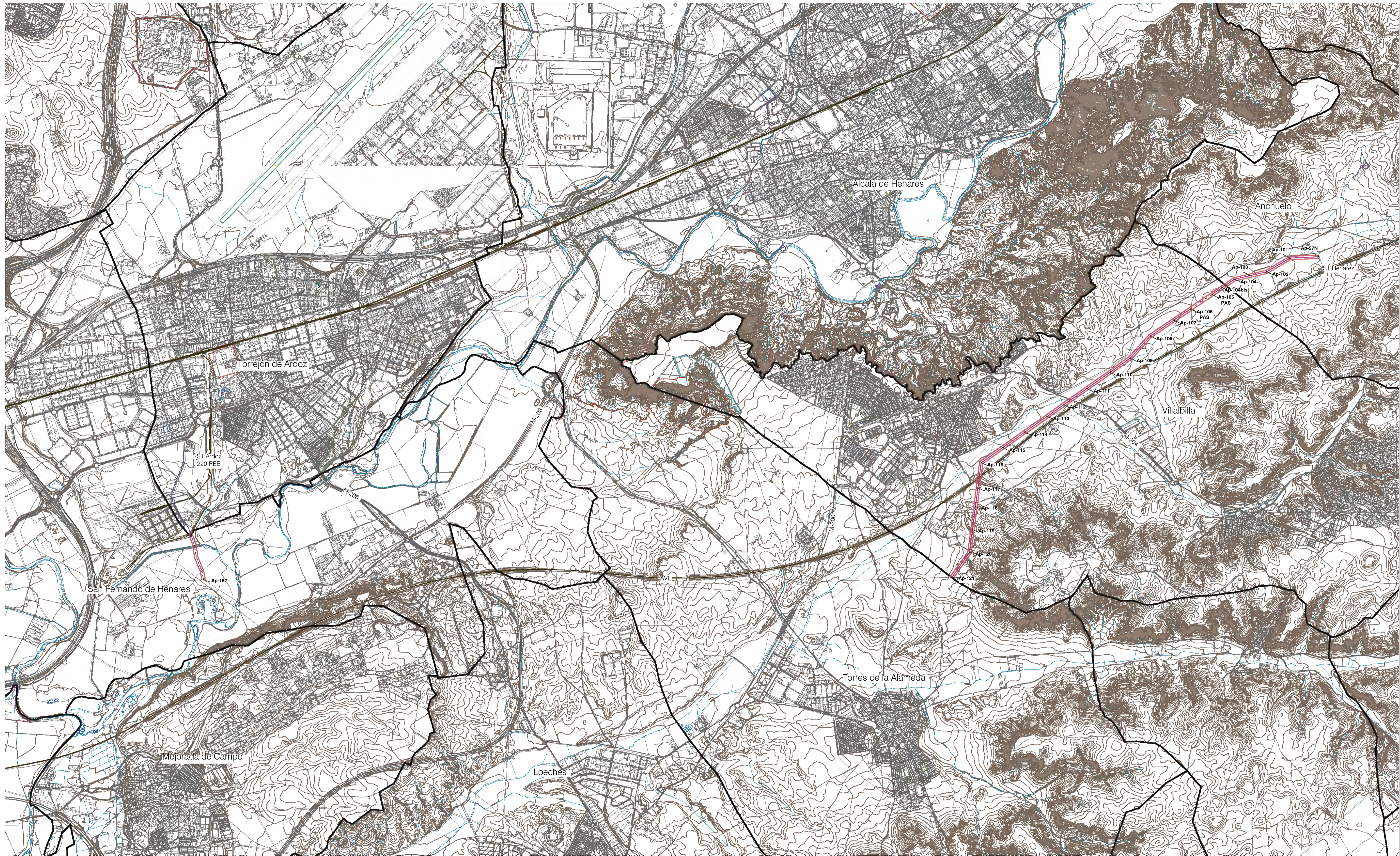

**LEYENDA**

- Límites municipales
- Ámbito del Plan Especial. El PEI contiene las siguiente infraestructuras:
- Delimitación del ámbito del PEI (Delimitación de ámbito a 30 m de cada lado del eje de LAAT y LSAT)
- LSAT 220 KV ST Alarazón-ST Ardoz REE (Ap 157-ST Ardoz REE) (tramo enterrado)
- LAAT 220 KV ST Alarazón-ST Ardoz REE (Ap 57- Ap 121) (tramo aéreo)
- LSAT 220 KV ST Alarazón-ST Ardoz REE (Ap 57- Ap 121) (tramo enterrado)
- Ap-xx Apoyos de LAAT

0 500 m 1000 m 1500 m 2000 m

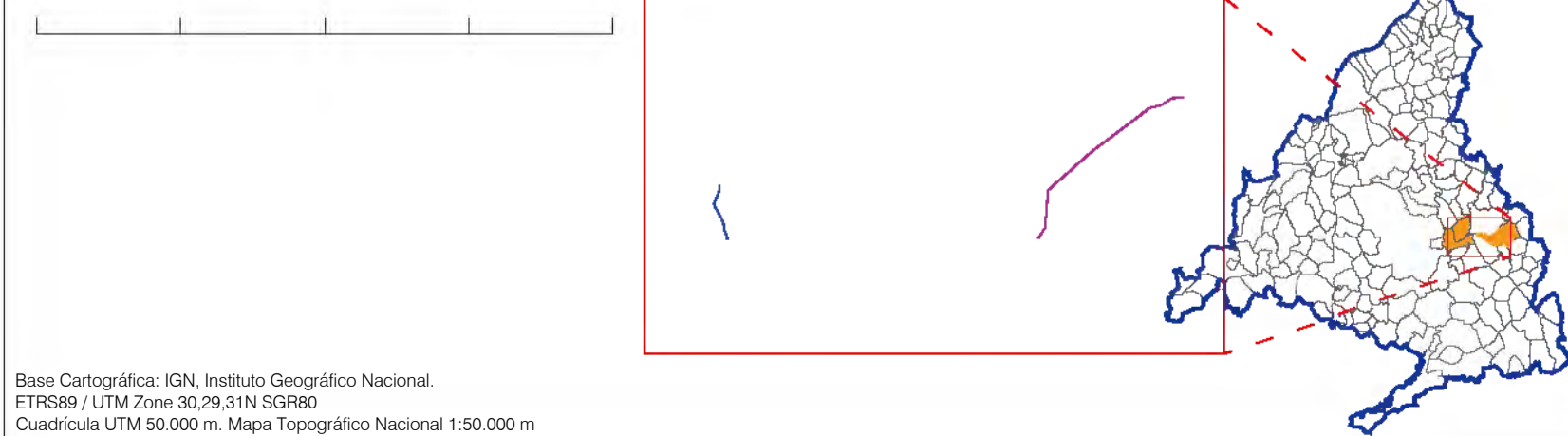

Base Cartográfica: IGN, Instituto Geográfico Nacional.  
 ETRS89 UTM Zona 30.29.31N. SCS980  
 Cuadrícula UTM 50.000 m. Mapa Topográfico Nacional 1:50.000 m

PLAN ESPECIAL PEI-PFOT-182  
 VERSIÓN INICIAL DEL PLAN: DOCUMENTO DE APROBACIÓN INICIAL

TÍTULO DEL PLANO:  
**PLANTA GENERAL DE LA INFRAESTRUCTURA**

ESCALA: 1:25.000



PROMOTOR:



Ignis Desarrollo S.L

FECHA: Junio 2023

PLANO Nº:  
**0-2**

EQUIPO REDACTOR:



RH Estudio, Inv. y Proyectos S.LP

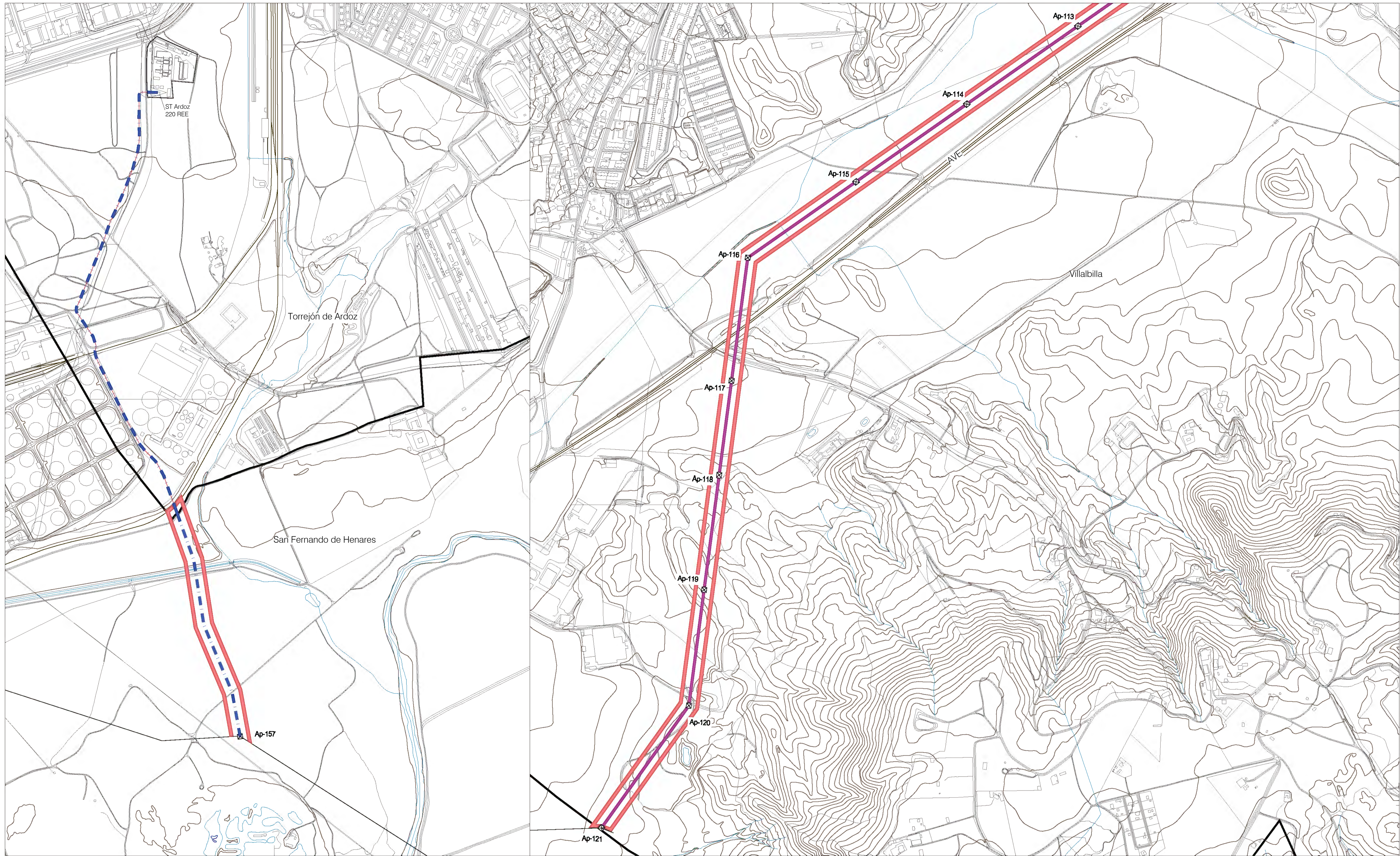

- LEYENDA**
- Términos municipales
  - Ámbito del Plan Especial. El PEI contiene las siguiente infraestructuras:
  - Delimitación del ámbito del PEI (Delimitación de ámbito a 30 m de cada lado del eje de LAAT y LSAT)
  - LSAT 220 KV ST Atanzón-ST Ardoz REE (Ap 157-ST Ardoz REE) (tramo enterrado)
  - LAAT 220 KV ST Atanzón-ST Ardoz REE (Ap 57 - Ap 121) (tramo aéreo)
  - LSAT 220 KV ST Atanzón-ST Ardoz REE (Ap 57- Ap 121) (tramo enterrado)
  - ⊠ Ap-xx Apoyos de LAAT

0 100 m 200 m 300 m 400 m 500 m

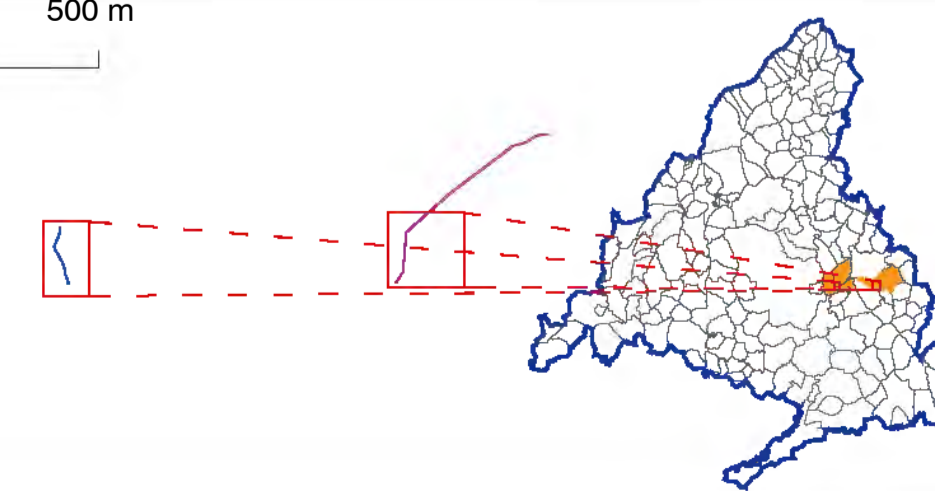

Base Cartográfica: Centro Regional de Información Cartográfica de la Comunidad de Madrid. ETRS89 / UTM Zone 30N (EPSG 25830). Cuadrícula UTM 2000 m.

PLAN ESPECIAL PEI-PFOT-182  
 VERSIÓN INICIAL DEL PLAN: DOCUMENTO DE APROBACIÓN INICIAL

TÍTULO DEL PLANO:  
**PLANTA POR TRAMOS DE LA  
 INFRAESTRUCTURA**  
 LAAT/LSAT 220 KV ST Atanzón-ST Ardoz REE(Ap 157-ST Ardoz REE)y(Ap 57N - Ap 121)

PLANO Nº:  
**0-3.1**

ESCALA:  
 1:5.000



PROMOTOR:  
 IGNIS



Ignis Desarrollo S.L.

FECHA:  
 Junio 2023

EQUIPO REDACTOR:



RH Estudio, Inv. y Proyectos S.L.P.

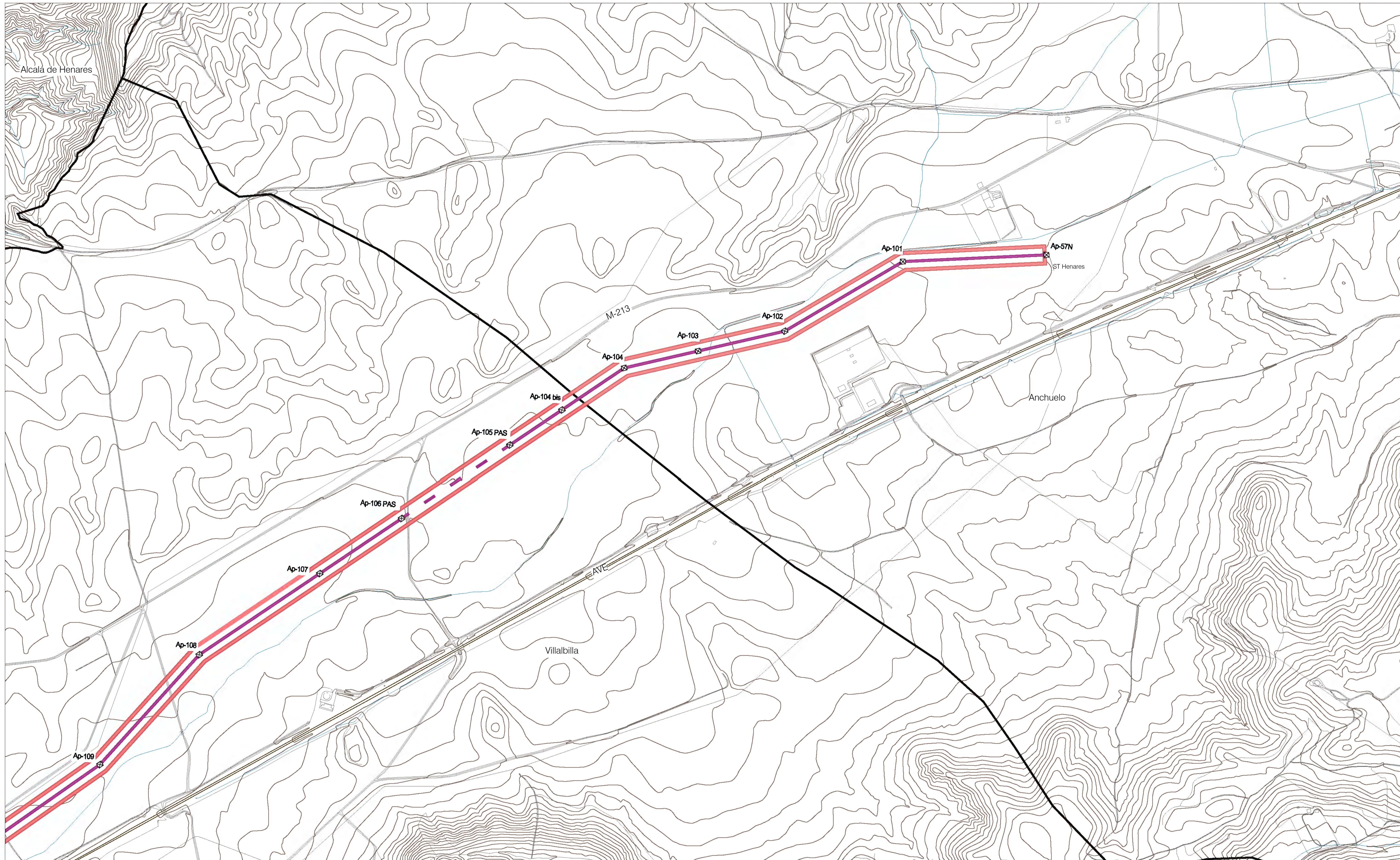

**LEYENDA**

— Términos municipales

Ámbito del Plan Especial. El PEI contiene las siguiente infraestructuras:

- Delimitación del ámbito del PEI (Delimitación de ámbito a 30 m de cada lado del eje de LAAT y LSAT)
- LAAT 220 KV ST Atanzón-ST Ardoz REE (Ap 57- Ap 121) (tramo aéreo)
- LSAT 220 KV ST Atanzón-ST Ardoz REE (Ap 57- Ap 121) (tramo enterrado)
- ⊗ Ap-xx Apoyos de LAAT

0 100 m 200 m 300 m 400 m 500 m

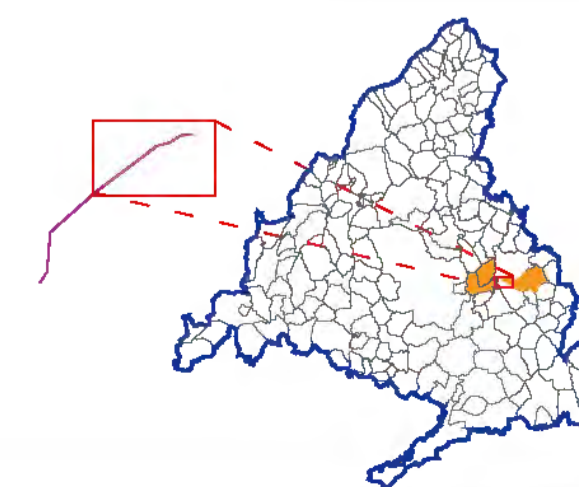

Base Cartográfica: Centro Regional de Información Cartográfica de la Comunidad de Madrid. ETR89 / UTM Zone 30N (EPSG 25830). Cuadrícula UTM 2000 m.

PLAN ESPECIAL PEI-PFOT-182  
 VERSIÓN INICIAL DEL PLAN: DOCUMENTO DE APROBACIÓN INICIAL

TÍTULO DEL PLANO:  
**PLANTA POR TRAMOS DE LA  
 INFRAESTRUCTURA**  
 LAAT/LSAT 220 KV ST Atanzón-ST Ardoz REE(Ap 157-ST Ardoz REE)y(Ap 57N - Ap 121)

PLANO Nº:  
**0-3.2**

ESCALA:  
 1:5.000



PROMOTOR:  
 IGNIS



Ignis Desarrollo S.L.

FECHA:  
 Junio 2023

EQUIPO REDACTOR:



RH Estudio, Inv. y Proyectos S.L.P.

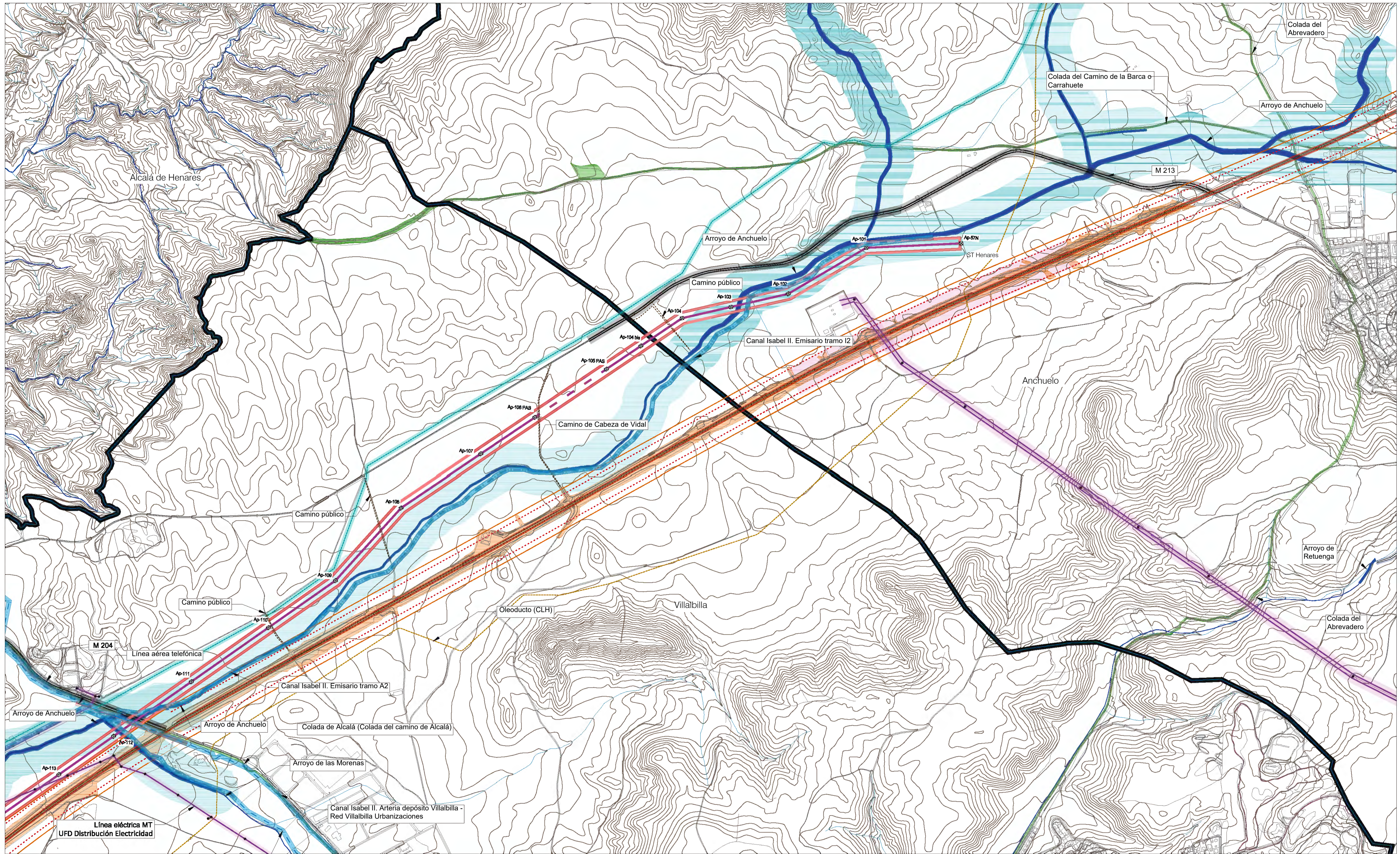

**LEYENDA**

— Términos municipales

**Ámbito del Plan Especial.** El PEI contiene las siguiente infraestructuras:

- Delimitación del ámbito del PEI (Delimitación de ámbito a 30 m de cada lado del eje de LAAT y LSAT)
- LSAT 220 KV ST Alanzón-ST Ardoz REE (Ap 157-ST Ardoz REE) (tramo enterrado)
- LAAT 220 KV ST Alanzón-ST Ardoz REE (Ap 57- Ap 121) (tramo aéreo)
- LSAT 220 KV ST Alanzón-ST Ardoz REE (Ap 57- Ap 121) (tramo enterrado)
- Ap-xx Apoyos de LAAT

**Afecciones y Servidumbres de Carreteras**

Red de Carreteras de la Com. de Madrid. Red Principal, Secundaria o Local

- Domínio Público (Art 30 Ley 3/1991)
- Zona de Protección (Art 31 Ley 3/1991)

**Afecciones Ferroviarias (Red Ferroviaria del Estado. Línea Alta Velocidad)**

- Domínio Público en S.N.U. (Art 25 RD 2387/2004)
- Zona de protección en S.N.U. (Art 26 RD 2387/2004)
- Límite de edificación en S.N.U. (Art 34 RD 2387/2004)

**Afecciones de Líneas Eléctricas (Red Eléctrica Española y compañías privadas)**

- Línea Eléctrica
- Zona de Protección - ancho variable (Apartado 5.12.2 del ICT/LAT 7, RD 223/2005)
- Torre/Punto de Apoyo Línea Eléctrica

**Afecciones Aeronáuticas (Aeropuerto Adolfo Suárez Madrid-Barajas) \***

- Área envolvente de servidumbres acústicas (RD 1003/2011)
- Envolvente servidumbres aeródromo e instalaciones radioeléctricas (RD 1080/2009)
- Envolvente servidumbres de operación de las aeronaves (RD 1080/2009)

**Base Aérea de Torrejón de Ardoz \*\***

- Envolvente servidumbres de operación de las aeronaves (RD 2068/1998)

**Afecciones Vías Pecuarías (Red de Vías Pecuarías de la Comunidad de Madrid)**

- Trazado Vía Pecuaría (Ancho legal: Art 4 Ley 3/1995)

**Afecciones Hidráulicas (Confederación Hidrográfica del Tago)**

- Cauces (según cartografía de la CH)
- Domínio Público Hidráulico (DPH) destinado s/ Estudio Hidrológico Hidráulico (RD 2068/1998)
- Zona de servidumbre (5 m desde DPH. Art. Único RD 9/2008)
- Zona de policía del cauce (100 m desde DPH. Art. Único RD 9/2008)

**Otras Afecciones**

- Camino público
- Línea telefónica - Telefónica + servidumbre 10 m
- Gasoducto / Oleoducto
- Afecciones Canal Isabel II + zona de protección 10 m\*\*\*

(\*) NOTA: Ver planos específicos D-4.2.4  
 (\*\*\*) NOTA: La totalidad del ámbito del PEI se encuentra dentro de la envolvente de servidumbres de operación de aeronaves de la base aérea de Torrejón de Ardoz  
 (\*\*\*) NOTA: Ver plano específico I-2.2.

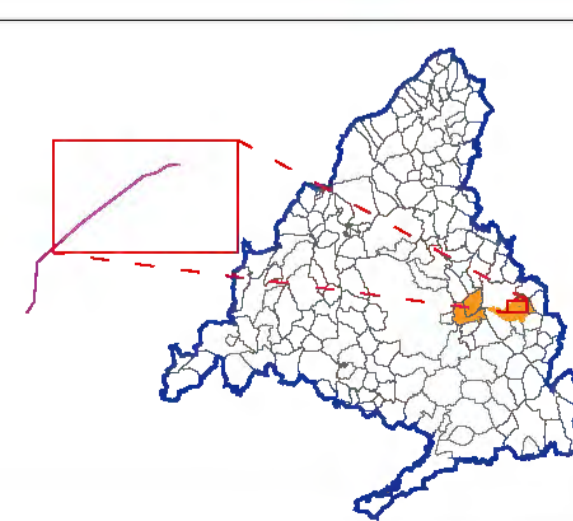
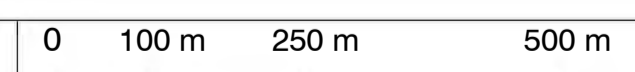

**PLAN ESPECIAL PEI-PFOT-182**  
 VERSIÓN INICIAL DEL PLAN: DOCUMENTO DE APROBACIÓN INICIAL

TÍTULO DEL PLANO:  
**COMPATIBILIDAD DE LA INFRAESTRUCTURA CON LAS AFECCIONES Y SERVIDUMBRES.**  
 DETALLE LAAT /LSAT 220 KV ST Alanzón-ST Ardoz REE (Ap 57N- Ap 121)

ESCALA: N  
 1:7.500

FECHA:  
 Junio 2023

PROMOTOR:

IGNIS Desarrollo S.L.

PLANO Nº:  
**0-4.1.1**

EQUIPO REDACTOR:

Base de información geográfica de la Confederación Hidrográfica del Tago (CHT Base) y Red de Vías Pecuarías de la Comunidad de Madrid. Base Cartográfica de la Comunidad de Madrid 1:10000 / ETRS89 del Centro Regional de Información Cartográfica

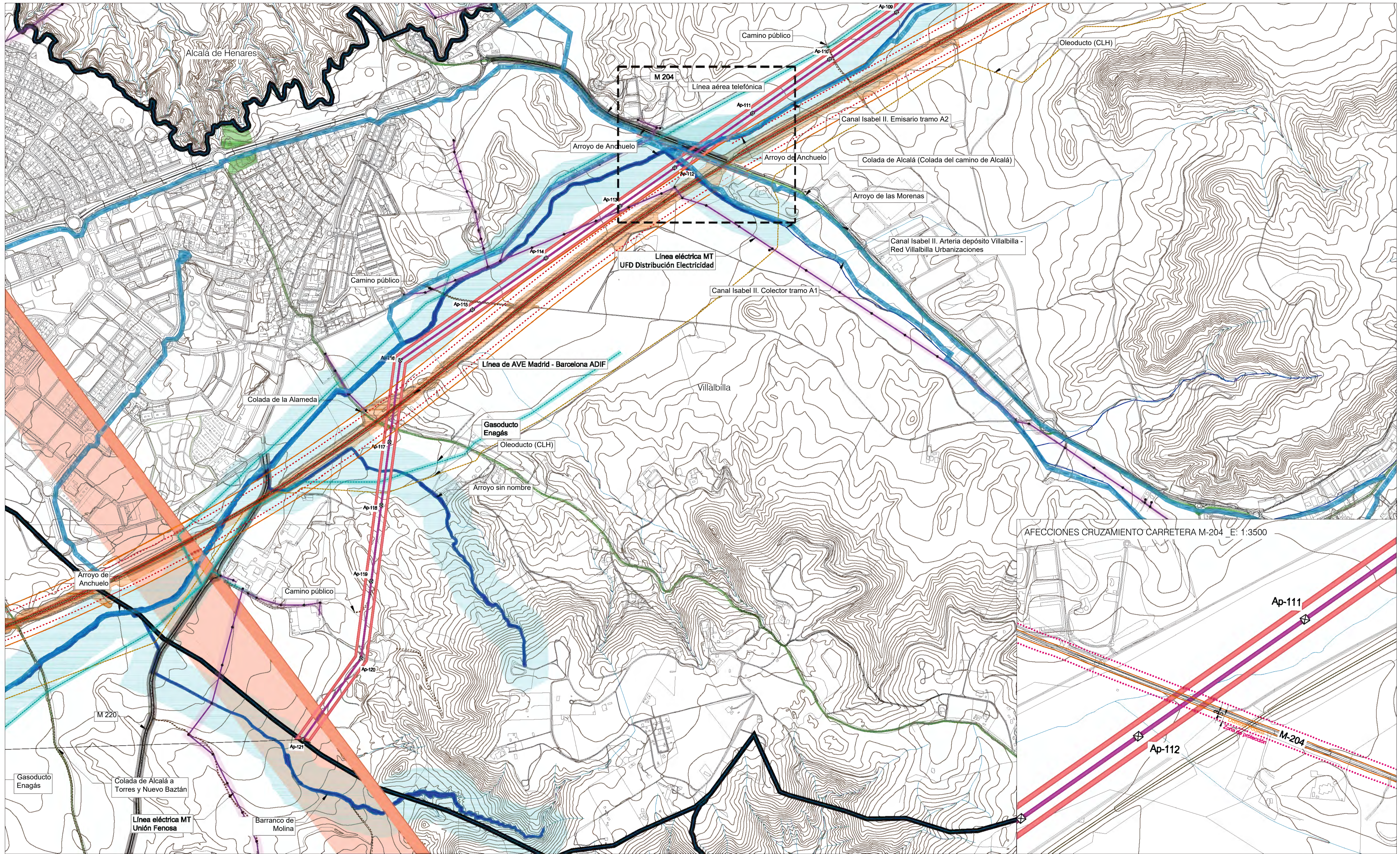

**LEYENDA**

Términos municipales

**Ámbito del Plan Especial.** El PEI contiene las siguientes infraestructuras:

- Delimitación del ámbito del PEI (Delimitación de ámbito a 30 m de cada lado del eje de LAAT y LSAT)
- LSAT 220 KV ST Alanzón-ST Ardoz REE (Ap 157-ST Ardoz REE) (tramo enterrado)
- LAAT 220 KV ST Alanzón-ST Ardoz REE (Ap 57- Ap 121) (tramo aéreo)
- LSAT 220 KV ST Alanzón-ST Ardoz REE (Ap 57- Ap 121) (tramo enterrado)
- Ap-xx Apoyos de LAAT

**Afecciones y Servidumbres de Carreteras**

Red de Carreteras de la Com. de Madrid. Red Principal, Secundaria o Local

- Domínio Público (Art 30 Ley 3/1991)
- Zona de Protección (Art 31 Ley 3/1991)

**Afecciones Ferroviarias (Red Ferroviaria del Estado. Línea Alta Velocidad)**

- Domínio Público en S.N.U. (Art 25 RD 2387/2004)
- Zona de protección en S.N.U. (Art 26 RD 2387/2004)
- Límite de edificación en S.N.U. (Art 34 RD 2387/2004)

**Afecciones de Líneas Eléctricas (Red Eléctrica Española y compañías privadas)**

- Línea Eléctrica
- Zona de Protección - ancho variable (Apartado 5.1.2.2 del ICTI, Art 7, RD 223/2008)
- Torre/Punto de Apoyo Línea Eléctrica

**Afecciones Aeronáuticas (Aeropuerto Adolfo Suárez Madrid-Barajas) \***

- Área envolvente de servidumbres acústicas (RD 1003/2011)
- Envolvente servidumbres aeródromo e instalaciones radioeléctricas (RD 1080/2009)
- Envolvente servidumbres de operación de los aeronaves (RD 1080/2009)

**Base Aérea de Torrejón de Ardoz \*\***

- Envolvente servidumbres de operación de los aeronaves (RD 2068/1968)

**Afecciones Vías Pecuarías (Red de Vías Pecuarías de la Comunidad de Madrid)**

- Trazado Vía Pecuaría (Ancho legal: Art 4 Ley 3/1995)

**Afecciones Hidráulicas (Confederación Hidrográfica del Tago)**

- Cauces (según cartografía de la CHT)
- Domínio Público Hidráulico (DPH) destinado s/ Estudio Hidrológico Hidráulico
- Zona de servidumbre (5 m desde DPH. Art. Único RD 9/2008)
- Zona de policía del cauce (100 m desde DPH. Art. Único RD 9/2008)

**Otras Afecciones**

- Carreteras públicas
- Línea telefónica - telefónica + servidumbre 10 m
- Gasoducto / Oleoducto
- Afecciones Canal Isabel II + zona de protección 10 m\*\*\*

(\*) NOTA: Ver planos específicos O-4.2.4  
 (\*\*\*) NOTA: La totalidad del ámbito del PEI se encuentra dentro de la envolvente de servidumbres de operación de aeronaves de la base aérea de Torrejón de Ardoz  
 (\*\*\*) NOTA: Ver plano específico I-2.2.

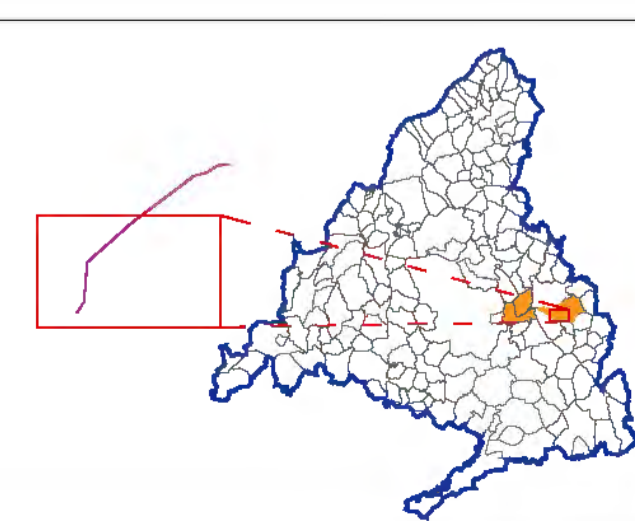
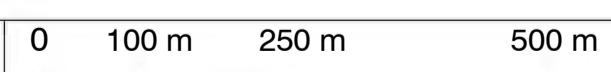

**PLAN ESPECIAL PEI-PFOT-182**  
 VERSIÓN INICIAL DEL PLAN: DOCUMENTO DE APROBACIÓN INICIAL

TÍTULO DEL PLANO:  
**COMPATIBILIDAD DE LA INFRAESTRUCTURA CON LAS AFECCIONES Y SERVIDUMBRES.**  
 DETALLE LAAT /LSAT 220 KV ST Alanzón-ST Ardoz REE (Ap 57N- Ap 121)

ESCALA: N  
 1:7.500

FECHA:  
 Junio 2023

PROMOTOR:

Ignis Desarrollo S.L.

PLANO Nº:  
**0-4.1.2**

EQUIPO REDACTOR:

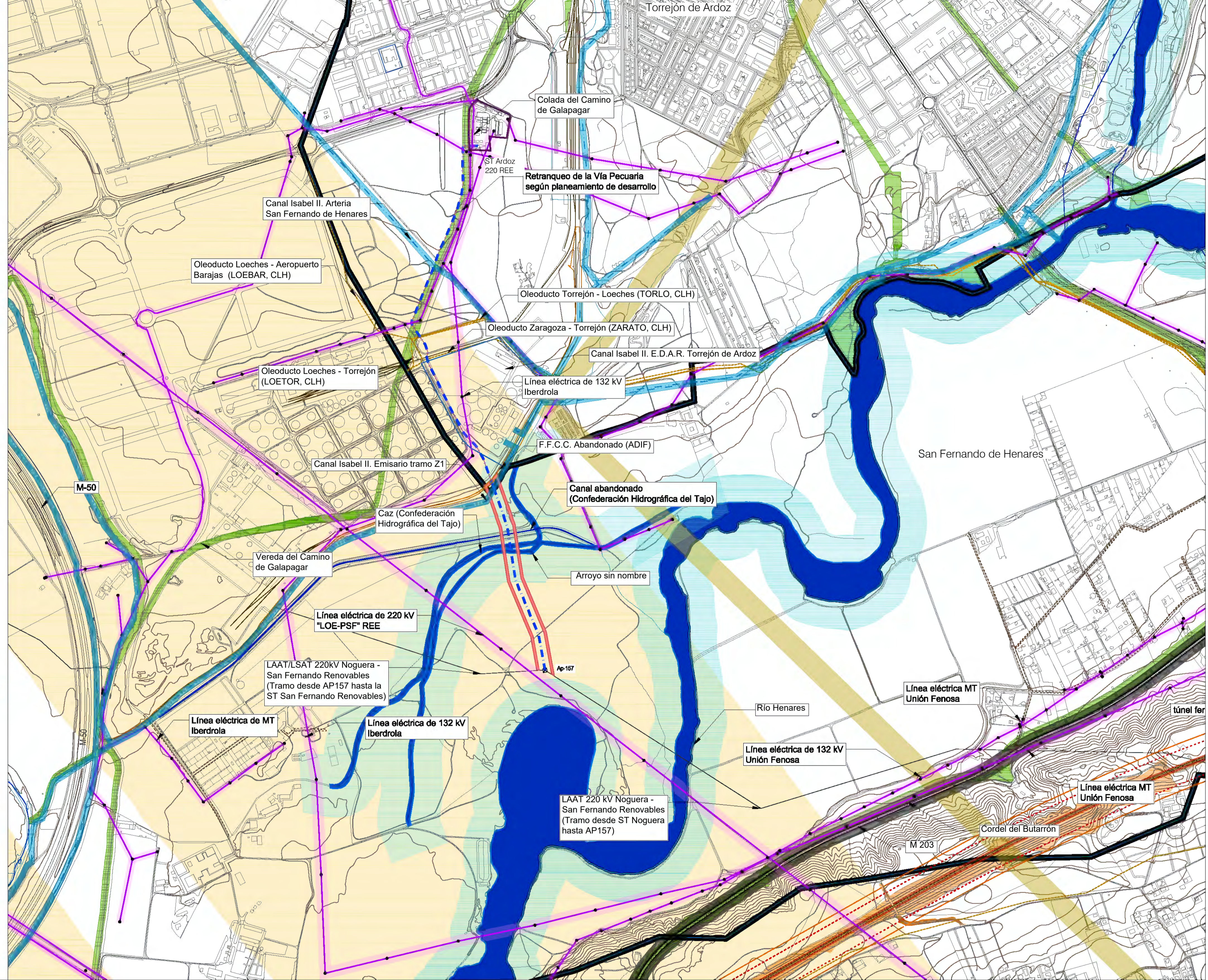
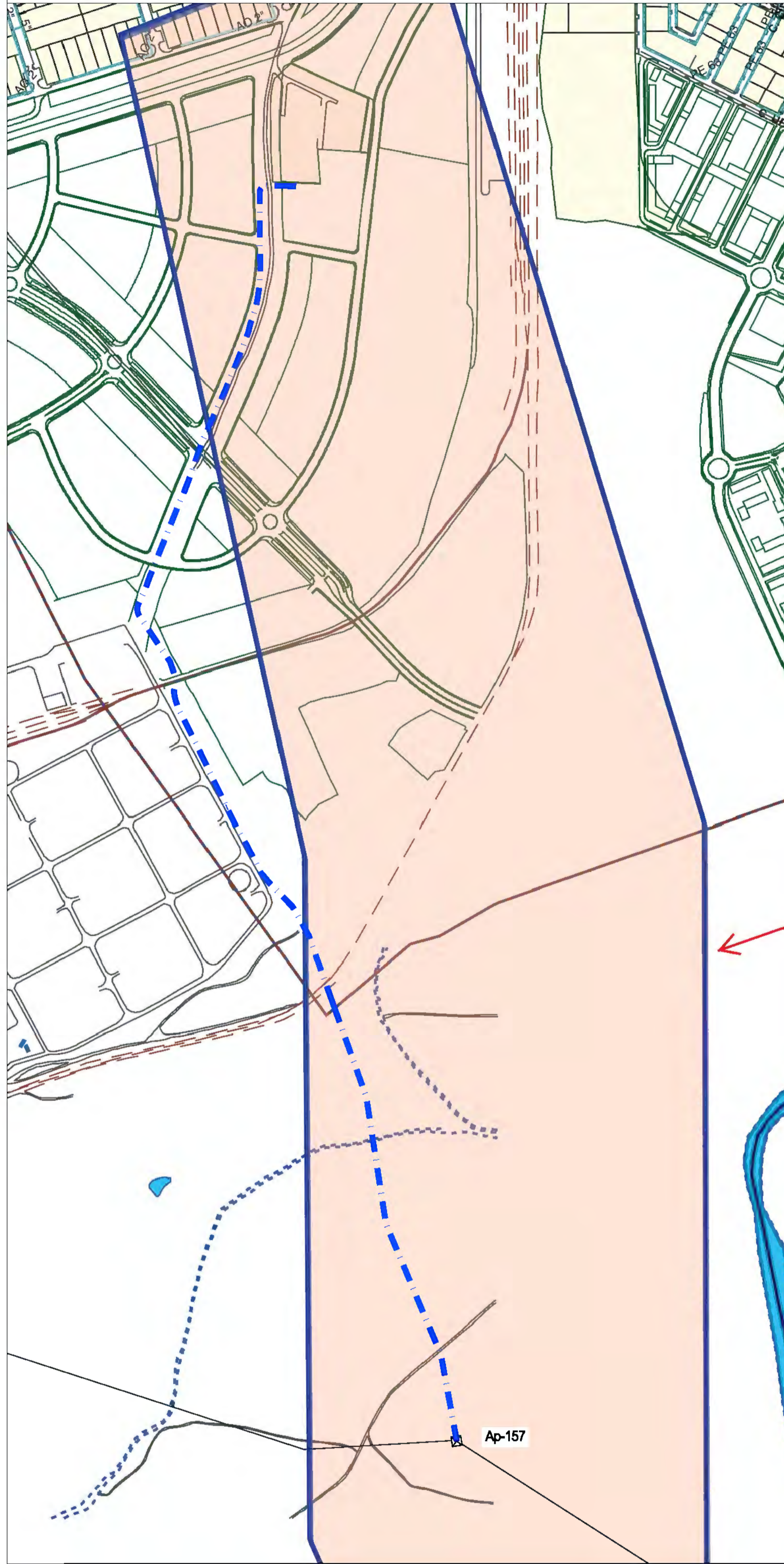

**LEYENDA**

- Términos municipales
- Ámbito del Plan Especial. El PEI contiene la siguiente infraestructuras:
  - Delimitación del ámbito del PEI (Delimitación de ámbito a 30 m de cada lado del eje de LAAT y LSAT)
  - LSAT 220 KV ST Atanzón-ST Ardoz REE (Ap 157-ST Ardoz REE) (tramo enterrado)
  - LAAT 220 KV ST Atanzón-ST Ardoz REE (Ap 57- Ap 121) (tramo aéreo)
  - LSAT 220 KV ST Atanzón-ST Ardoz REE (Ap 57- Ap 121) (tramo enterrado)
  - Ap-xx Apoyos de LAAT

- Afecciones y Servidumbres de Carreteras**
  - Red de Carreteras de la Com. de Madrid. Red Principal, Secundaria o Local
  - Domínio Público (Art 30 Ley 3/1991)
  - Zona de Protección (Art 31 Ley 3/1991)
- Afecciones Ferroviarias (Red Ferroviaria del Estado. Línea Alta Velocidad)**
  - Domínio Público en S.N.U. (Art 25 RD 2387/2004)
  - Zona de protección en S.N.U. (Art 26 RD 2387/2004)
  - Límite de edificación en S.N.U. (Art 34 RD 2387/2004)
- Afecciones de Líneas Eléctricas (Red Eléctrica Española y compañías privadas)**
  - Línea Eléctrica
  - Zona de Protección - ancho variable (Apartado 5.12.2 del ICT/AT 7, RD 232/2008)
  - Torre/Punto de Apoyo Línea Eléctrica

- Afecciones Aeronáuticas (Aeropuerto Adolfo Suárez Madrid-Barajas) \***
  - Área envolvente de servidumbres acústicas (RD 1003/2011)
  - Envolvente servidumbres aeródromo e instalaciones radioeléctricas (RD 1080/2009)
  - Envolvente servidumbres de operación de los aeroplanos (RD 1080/2009)
- Base Aérea de Torrejón de Ardoz \*\***
  - Envolvente servidumbres de operación de las aeronaves (RD 2068/1998)
- Afecciones Vías Pecuarias (Red de Vías Pecuarias de la Comunidad de Madrid)**
  - Trazado Vía Pecuaria (Ancho legal: Art 4 Ley 3/1995)
- Afecciones Hidráulicas (Confederación Hidrográfica del Tajo)**
  - Cauces (según cartografía de la CHT)
  - Domínio Público Hidráulico (DPH) destinado a Estudio Hidrológico Hidráulico
  - Zona de servidumbre (5 m desde DPH. Art. único RD 9/2008)
  - Zona de policía del cauce (100 m desde DPH. Art. único RD 9/2008)

- Otras Afecciones**
  - Caminos públicos
  - Línea telefónica - Telefónica + servidumbre 10 m
  - Gasoducto / Oleoducto
  - Afecciones Canal Isabel II + zona de protección 10 m\*\*\*

0 100 m 250 m 500 m

Base de información geográfica de la Confederación Hidrográfica del Tajo (CITE Base) y Red de Vías Pecuarias de la Comunidad de Madrid. Base Cartográfica de la Comunidad de Madrid 1:10000 / ETRS89 del Centro Regional de Información Cartográfica

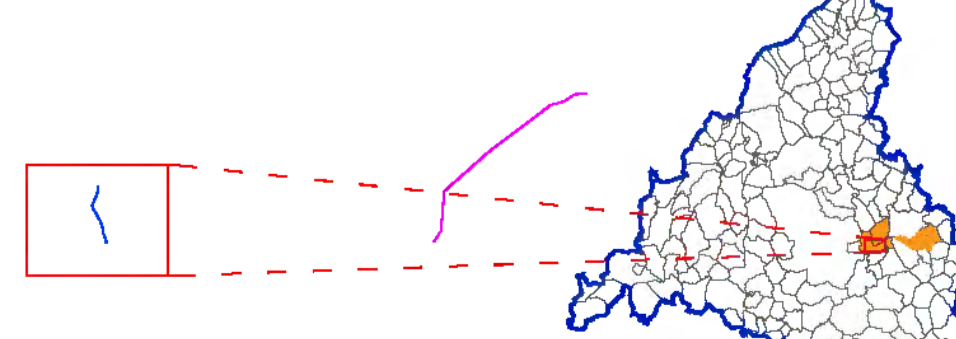

**PLAN ESPECIAL PEI-PFOT-182**  
 VERSIÓN INICIAL DEL PLAN: DOCUMENTO DE APROBACIÓN INICIAL

TÍTULO DEL PLANO:  
**COMPATIBILIDAD DE LA INFRAESTRUCTURA CON LAS AFECCIONES Y SERVIDUMBRES.**  
 DETALLE LAAT /LSAT 220 KV ST Atanzón-ST Ardoz REE (Ap 157-ST Ardoz REE)

ESCALA: 1:7.500

PROMOTOR: IGNIS

FECHA: Junio 2023

PLANO Nº: **0-4.1.3**

EQUIPO REDACTOR: RH Estudio, Inv. y Proyectos S.LP

(\*) NOTA: Ver planos específicos O-4.2.x  
 (\*\*) NOTA: La totalidad del ámbito del PEI se encuentra dentro de la envolvente de servidumbres de operación de aeronaves de la base aérea de Torrejón de Ardoz  
 (\*\*\*) NOTA: Ver plano específico I-2.2.

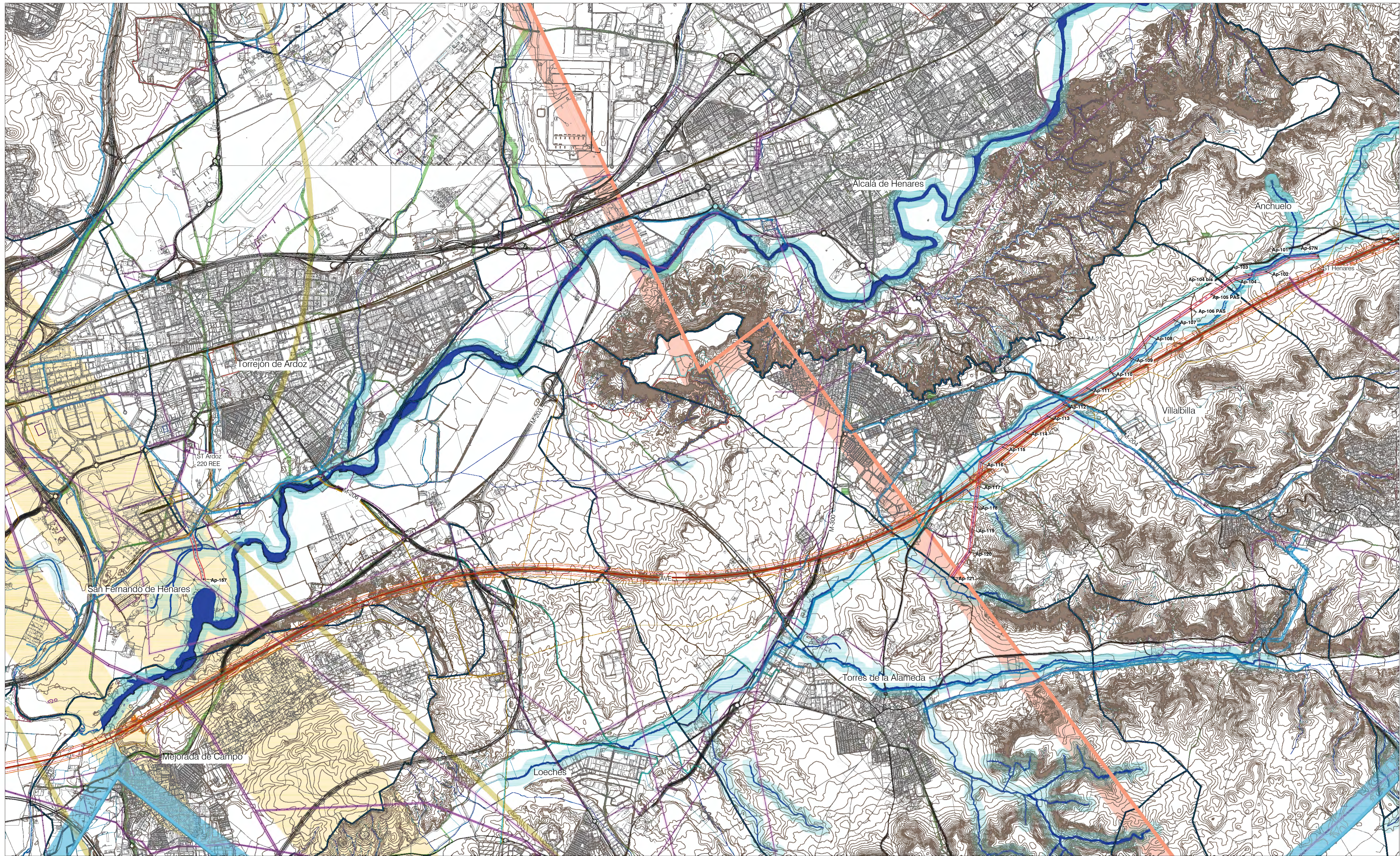

**LEYENDA**

- Términos municipales
- Ámbito del Plan Especial.** El PEI contiene las siguiente infraestructuras:
  - Delimitación del ámbito del PEI (Delimitación de ámbito a 30 m de cada lado del eje de LAAT y LSAT)
  - LSAT 220 KV ST Alaraz-ST Ardoz REE (Ap 157-ST Ardoz REE) (tramo enterrado)
  - LAAT 220 KV ST Alaraz-ST Ardoz REE (Ap 57- Ap 121) (tramo aéreo)
  - LSAT 220 KV ST Alaraz-ST Ardoz REE (Ap 57- Ap 121) (tramo enterrado)
  - Ap-xx Apoyos de LAAT

- Afecciones y Servidumbres de Carreteras**
  - Red de Carreteras de la Com.de Madrid. Red Principal, Secundaria o Local
    - Domínio Público (Art 30 Ley 3/1991)
    - Zona de Protección (Art 31 Ley 3/1991)
  - Afecciones Ferroviarias (Red Ferroviaria del Estado. Línea Alta Velocidad)**
    - Domínio Público en S.N.U. (Art 25 RD 2387/2004)
    - Zona de protección en S.N.U. (Art 26 RD 2387/2004)
    - Límite de edificación en S.N.U. (Art 34 RD 2387/2004)
  - Afecciones de Líneas Eléctricas (Red Eléctrica Española y compañías privadas)**
    - Línea Eléctrica
    - Zona de Protección - ancho variable (Apartado 5.1.2 del ICT/LAT 7, RD 223/2008)
    - Torre/Punto de Apoyo Línea Eléctrica

- Afecciones Aeronáuticas (Aeropuerto Adolfo Suárez Madrid-Barajas) \***
  - Área envolvente de servidumbres acústicas (RD 1003/2011)
  - Envolvente servidumbres aeródromo e instalaciones radioeléctricas (RD 1080/2009)
  - Envolvente servidumbres de operación de las aeronaves (RD 1080/2009)
- Base Aérea de Torrejón de Ardoz \*\***
  - Envolvente servidumbres de operación de las aeronaves (RD 2068/1968)
- Afecciones Vías Pecuarías (Red de Vías Pecuarías de la Comunidad de Madrid)**
  - Trazado Vía Pecuaría (Ancho legal: Art 4 Ley 3/1995)
- Afecciones Hidráulicas (Confederación Hidrográfica del Tago)**
  - Cauces (según cartografía de la CHT)
  - Domínio Público Hidráulico (DPH) destinado s/ Estudio Hidrológico Hidráulico (RD 2068/1968)
  - Zona de servidumbre (5 m desde DPH. Art. Único RD 9/2008)
  - Zona de policía del cauce (100 m desde DPH. Art. Único RD 9/2008)

- Otras Afecciones**
  - Carreros públicos
  - Línea telefónica - Telefónica + servidumbre 10 m
  - Gasoducto / Oleoducto
  - Afecciones Canal Isabel II + zona de protección 10 \*\*\*\*

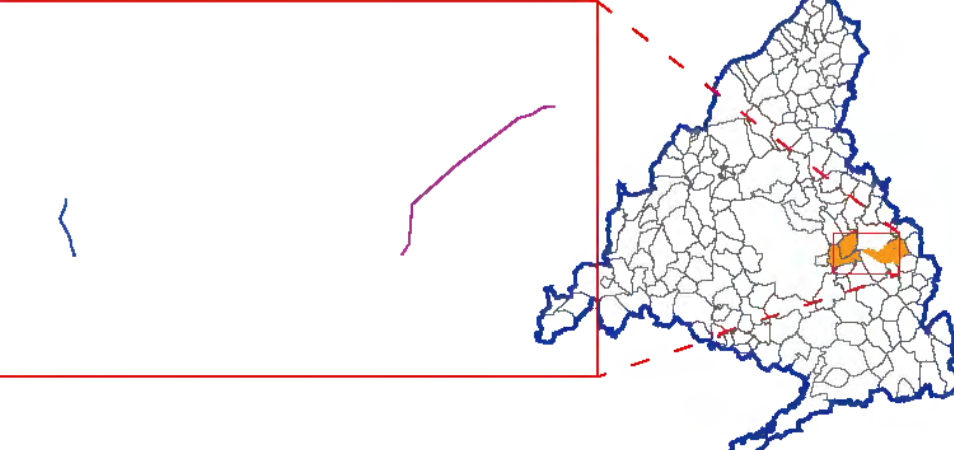
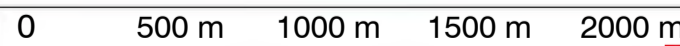

Base de información geográfica de la Confederación Hidrográfica del Tago (CHT Base) y Red de Vías Pecuarías de la Comunidad de Madrid. Base Cartográfica de la Comunidad de Madrid 1:10000 / ETRS89 del Centro Regional de Información Cartográfica

(\*) NOTA: Ver planos específicos D-4.2.4  
 (\*\*\*) NOTA: La totalidad del ámbito del PEI se encuentra dentro de la envolvente de servidumbres de operación de aeronaves de la base aérea de Torrejón de Ardoz  
 (\*\*\*\*) NOTA: Ver plano específico I-2.2.

**PLAN ESPECIAL PEI-PFOT-182**  
 VERSIÓN INICIAL DEL PLAN: DOCUMENTO DE APROBACIÓN INICIAL

TÍTULO DEL PLANO:  
**COMPATIBILIDAD DE LA INFRAESTRUCTURA CON LAS AFECCIONES Y SERVIDUMBRES.**  
 PLANTA GENERAL

ESCALA: 1:25.000

PROMOTOR: IGNIS

FECHA: Junio 2023

IGNIS Desarrollo S.L.

PLANO Nº:  
**0-4.1**

EQUIPO REDACTOR:  
 RH Estudio, Inv. y Proyectos S.LP

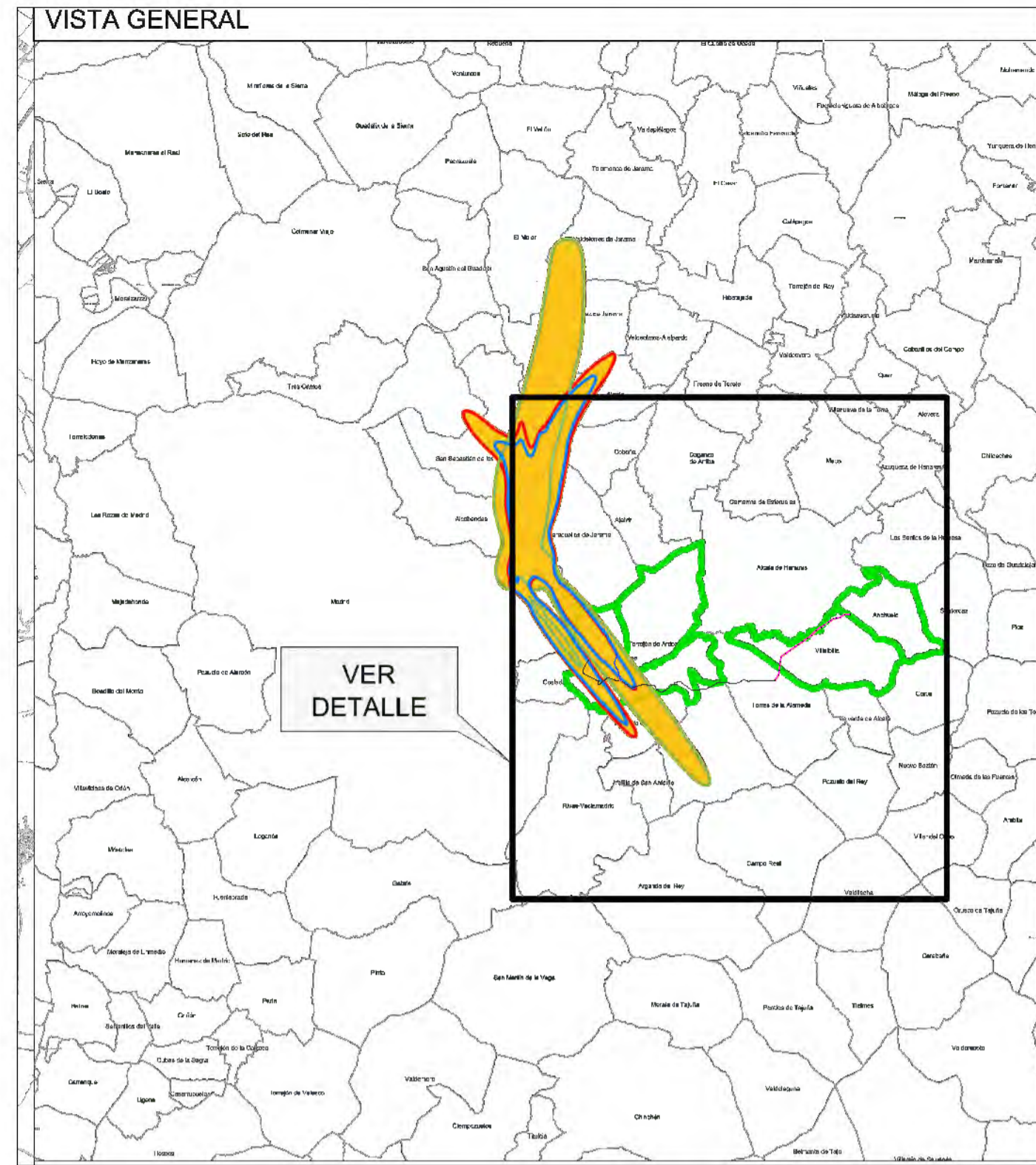
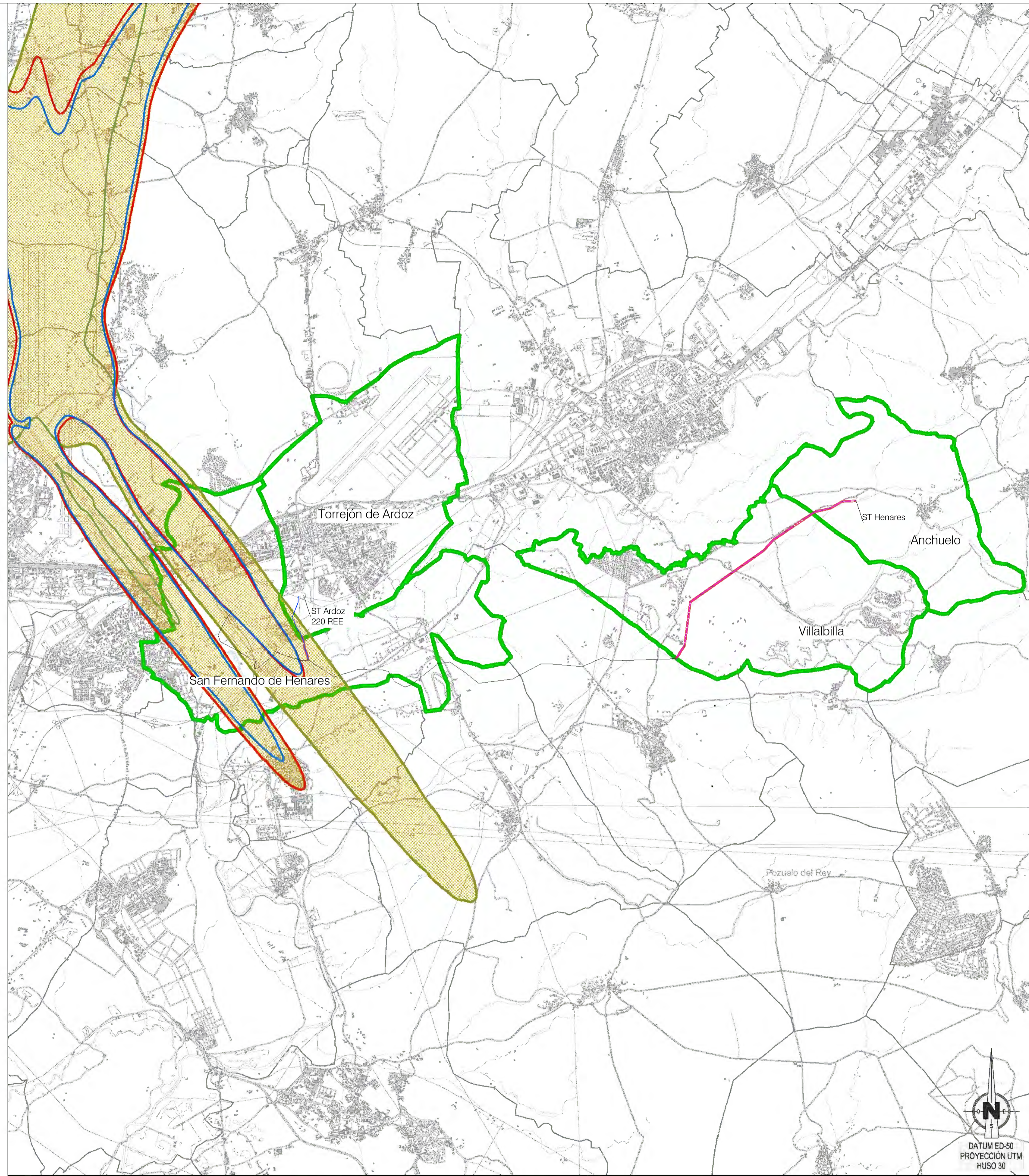

**LEYENDA**

- Términos municipales
- Ámbito del Plan Especial. El PEI contiene las siguiente infraestructuras:
- Delimitación del ámbito del PEI (Delimitación de ámbito a 30 m de cada lado del eje de LAAT y LSA1)
- LSAT 220 KV ST Alarazón-ST Ardoz REE (Ap 157-ST Ardoz REE) (tramo enterrado)
- LAAT 220 KV ST Alarazón-ST Ardoz REE (Ap 57- Ap 121) (tramo aéreo)
- LSAT 220 KV ST Alarazón-ST Ardoz REE (Ap 57- Ap 121) (tramo enterrado)
- Ap-xx Apoyos de LAAT

- ENVOLVENTE DÍA 60 dB (A) DE LOS TRES ESCENARIOS
- ENVOLVENTE TARDE 60 dB (A) DE LOS TRES ESCENARIOS
- ENVOLVENTE NOCHE 60 dB (A) DE LOS TRES ESCENARIOS
- ▨ ÁREA AFECTADA DELIMITACIÓN DE SERVIDUMBRE ACÚSTICA

0 1000 2000 3000 4000 5000 m

Base de información geográfica de la Confederación Hidrográfica del Tago (CIE Base) y Red de Vías Pecuarías de la Comunidad de Madrid. Base Cartográfica de la Comunidad de Madrid 1:10000 / ETRS89 del Centro Regional de Información Cartográfica

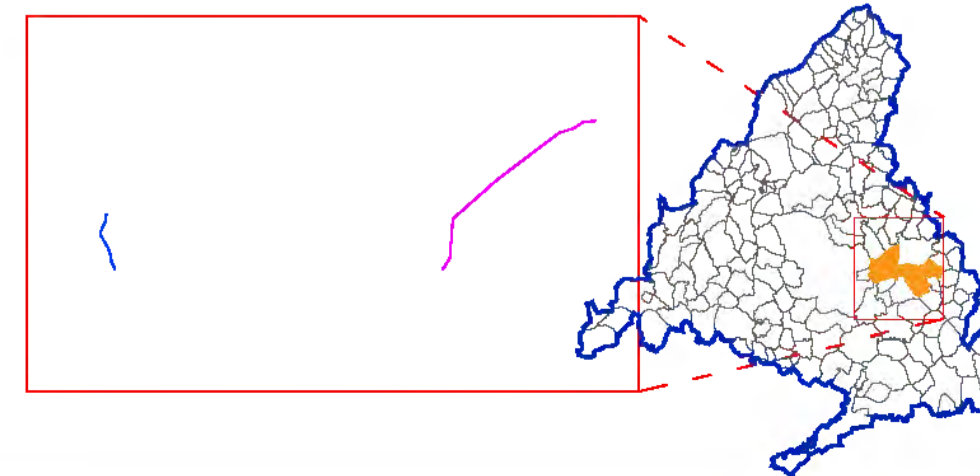

PLAN ESPECIAL PEI-PFOT-182  
 VERSIÓN INICIAL DEL PLAN: DOCUMENTO DE APROBACIÓN INICIAL

TÍTULO DEL PLANO:  
**AFECCIONES AERONÁUTICAS: SERVIDUMBRES ACÚSTICAS**

PLANTA GENERAL  
 ESCALA: N  
 1:70.000

FECHA:  
 Junio 2023

PROMOTOR:  
 IGNIS  
 Ignis Desarrollo S.L.

PLANO Nº:  
**0-4.2.1**  
 EQUIPO REDACTOR:  
 RH Estudio, Inv. y Proyectos S.L.P.

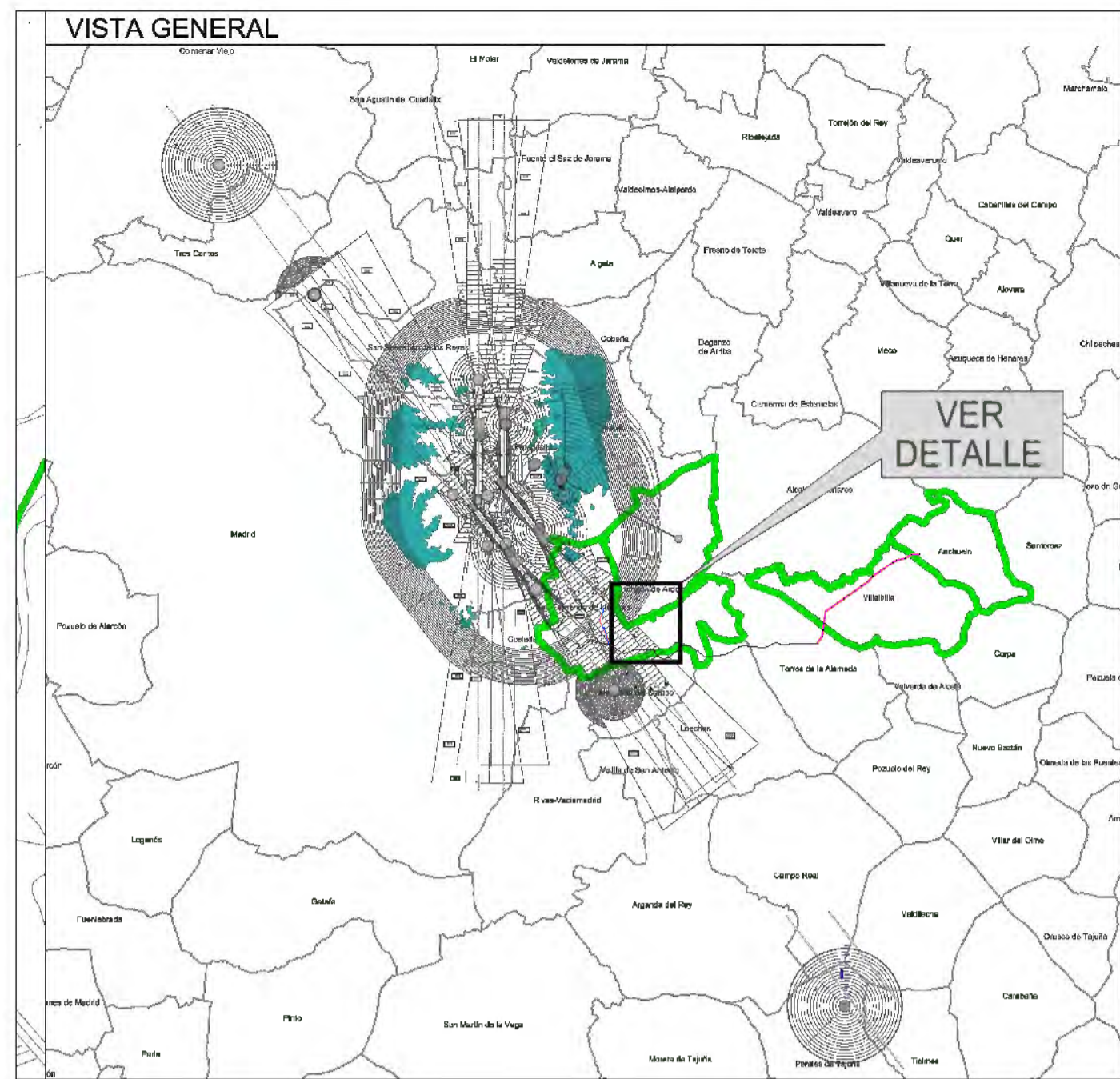
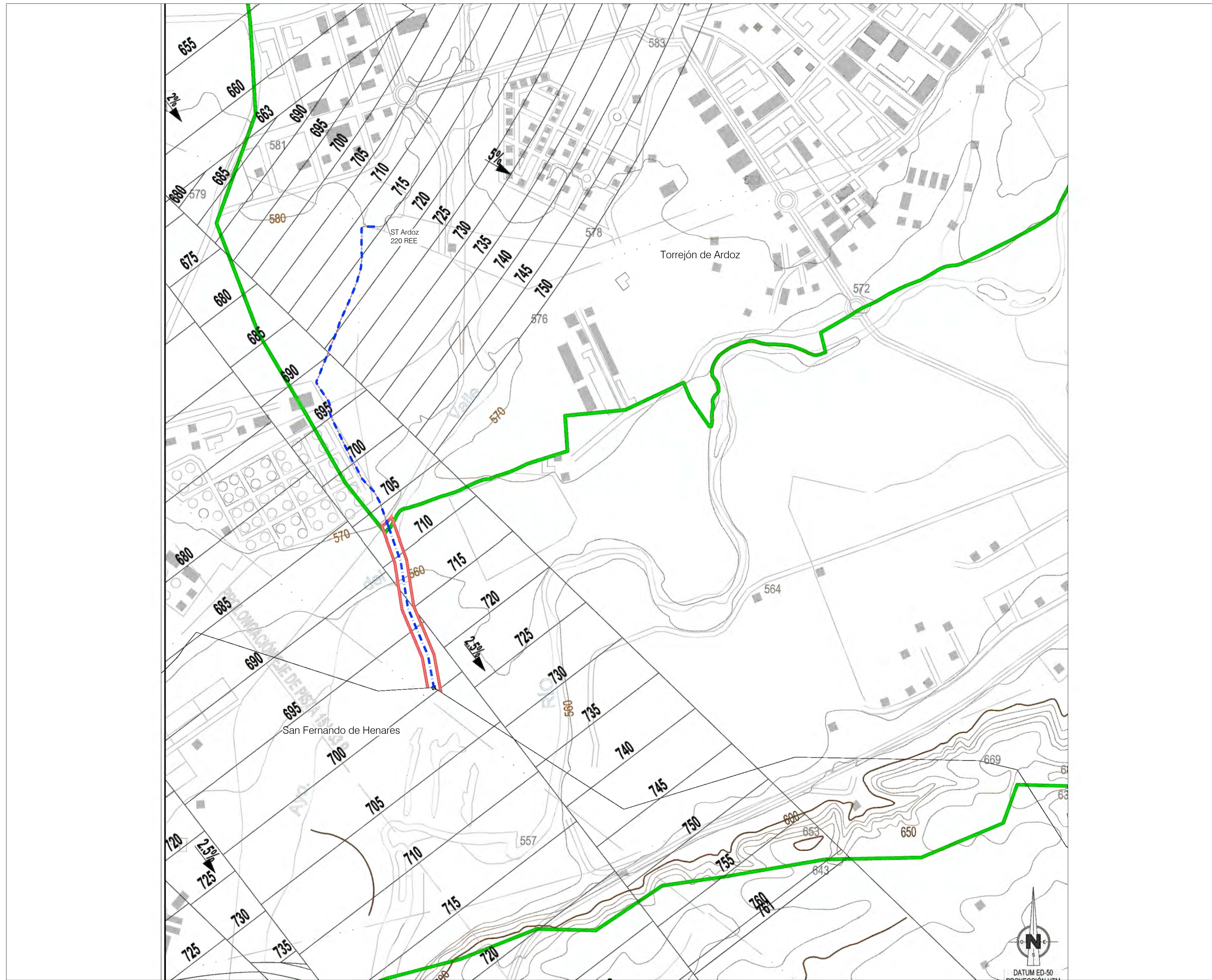

**LEYENDA**

— Límites municipales

Ámbito del Plan Especial. El PEI contiene las siguiente infraestructuras:

- Delimitación del ámbito del PEI (Delimitación de ámbito a 30 m de cada lado del eje de LAAT y LSAT)
- LSAT 220 KV ST Alarazón-ST Ardoz REE (Ap 157-ST Ardoz REE) (tramo enterrado)
- LAAT 220 KV ST Alarazón-ST Ardoz REE (Ap 57- Ap 121) (tramo aéreo)
- LSAT 220 KV ST Alarazón-ST Ardoz REE (Ap 57- Ap 121) (tramo enterrado)
- ☒ Ap-xx Apoyos de LAAT

- SUPERIORES DE LIMITACIÓN DE ALTURAS DE LAS SERVIDUMBRES DE AERODROMO E INSTALACIONES RADIOELÉCTRICAS
- 575 COTA DE LAS SERVIDUMBRES DE AERODROMO E INSTALACIONES RADIOELÉCTRICAS
- ZONA DE SEGURIDAD DE LAS INSTALACIONES RADIOELÉCTRICAS
- VULNERACIÓN POR EL TERRENO DE LAS SERVIDUMBRES AERONÁUTICAS
- CURVAS DE NIVEL Y COTAS DEL TERRENO

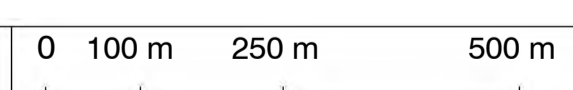

Base de información geográfica de la Confederación Hidrográfica del Tago (CIE Base) y Red de Vías Pecuarias de la Comunidad de Madrid. Base Cartográfica de la Comunidad de Madrid 1:10000 / ETRS89 del Centro Regional de Información Cartográfica

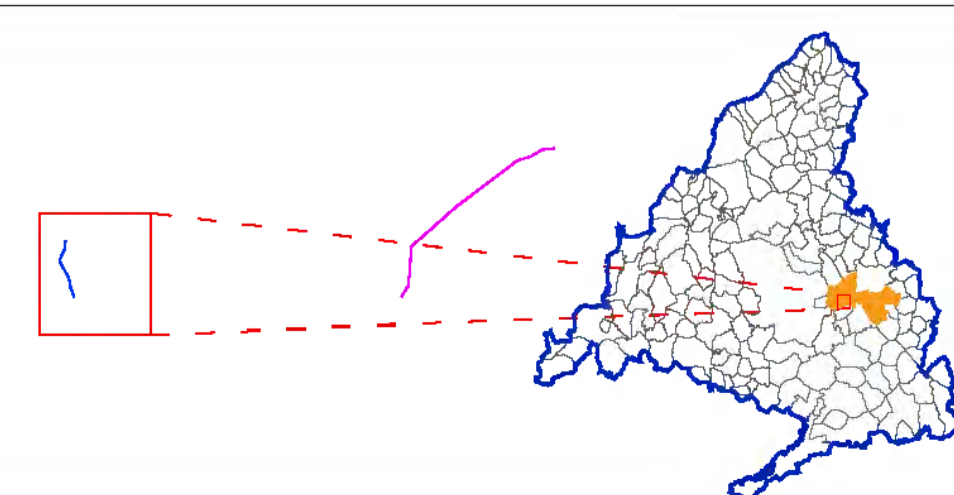

**PLAN ESPECIAL PEI-PFOT-182**  
 VERSIÓN INICIAL DEL PLAN: DOCUMENTO DE APROBACIÓN INICIAL

TÍTULO DEL PLANO:  
**AFECCIONES AERONÁUTICAS: SERVIDUMBRES RADIOELÉCTRICAS**  
 PLANTA GENERAL

ESCALA: 1:8.000

FECHA: Junio 2023

PROMOTOR:  
 IGNIS

PLANO Nº:  
**0-4.2.2**

EQUIPO REDACTOR:  
 RH Estudio, Inv. y Proyectos S.L.P.

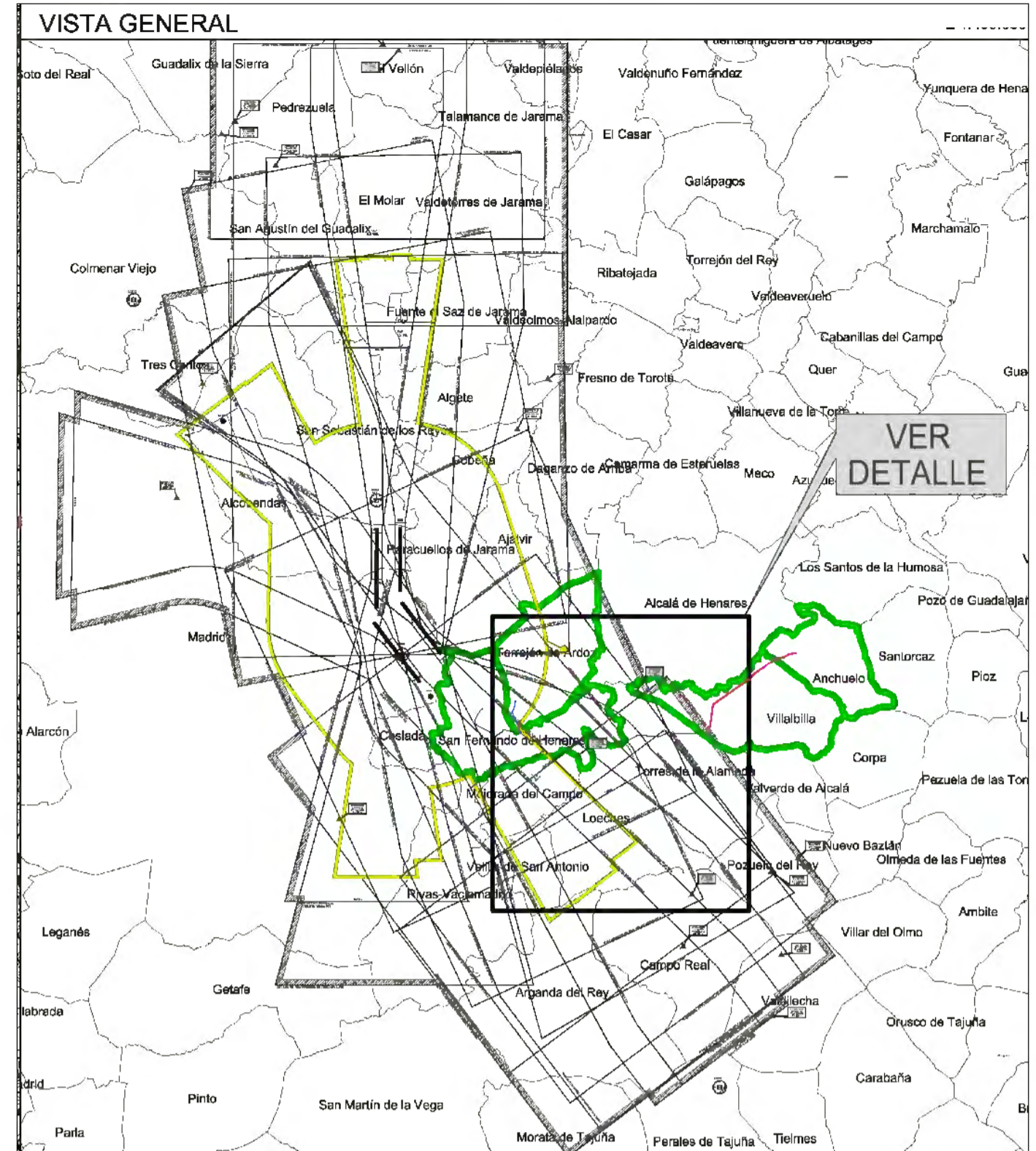
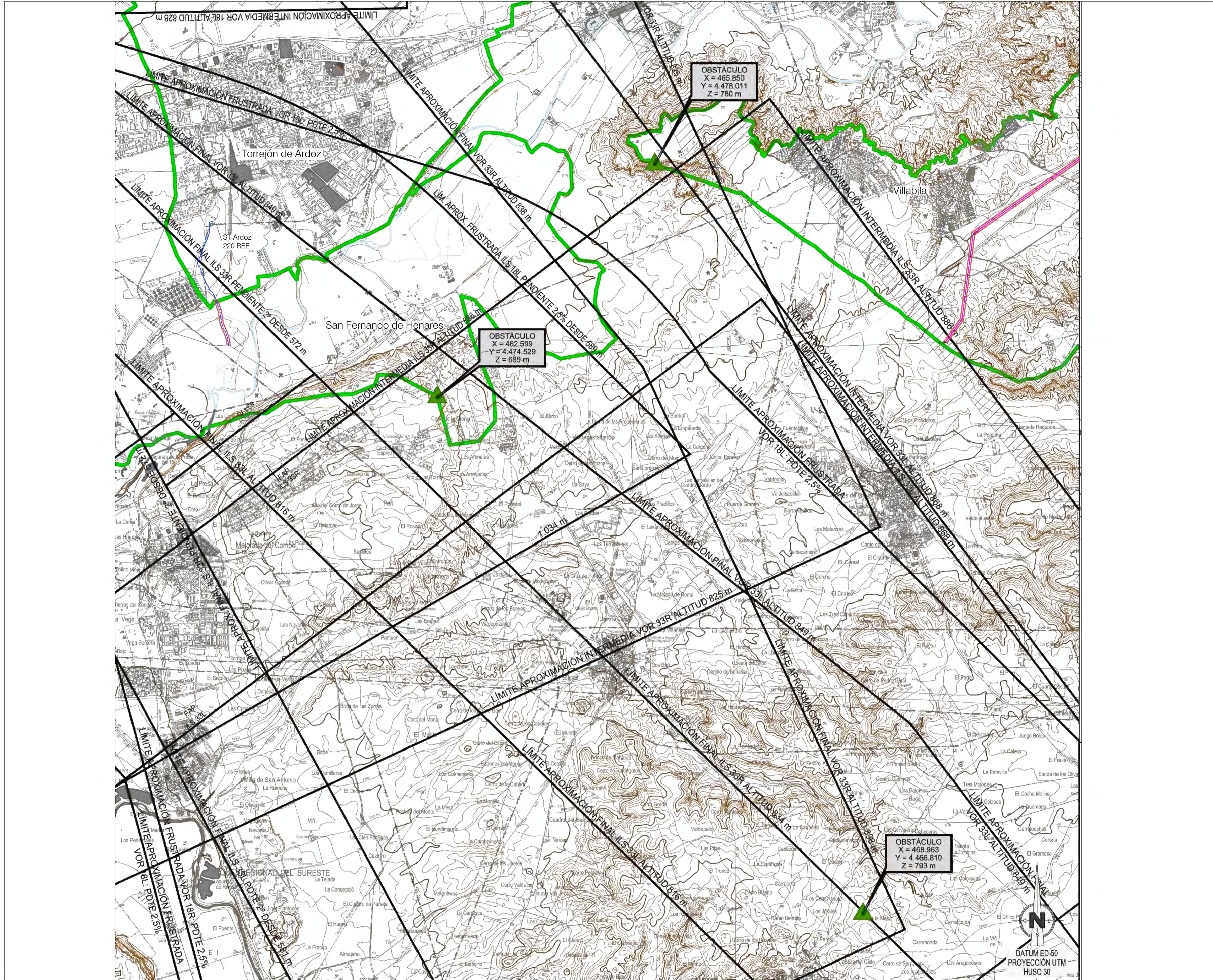

- LEYENDA**
- Términos municipales
  - Ámbito del Plan Especial. El PEI contiene las siguientes infraestructuras:
    - Delimitación del ámbito del PEI (Delimitación de ámbito a 30 m de cada lado del eje de LAAT y LSAT)
    - LSAT 220 KV ST Alarazón-ST Ardoz REE (Ap 157-ST Ardoz REE) (tramo enterrado)
    - LAAT 220 KV ST Alarazón-ST Ardoz REE (Ap 57- Ap 121) (tramo aéreo)
    - LSAT 220 KV ST Alarazón-ST Ardoz REE (Ap 57- Ap 121) (tramo enterrado)
    - Ap-xx Apoyos de LAAT
  - SUPERFICIES DE LIMITACIÓN DE ALTURAS DE LAS SERVIDUMBRES DE OPERACIÓN DE LAS AERONAVES
  - ENVOLVENTE SERVIDUMBRES DE AERÓDROMO E INSTALACIONES RADIOELÉCTRICAS
  - ENVOLVENTE SERVIDUMBRES DE OPERACIÓN DE LAS AERONAVES
  - CURVA DE NIVEL Y COTA DEL TERRENO

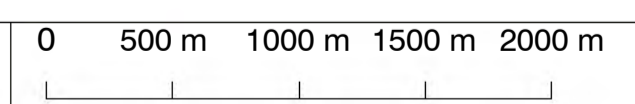

Base de información geográfica de la Confederación Hidrográfica del Tago (CITE Base) y Red de Vías Pecuarías de la Comunidad de Madrid. Base Cartográfica de la Comunidad de Madrid 1:10000 / ETRS89 del Centro Regional de Información Cartográfica

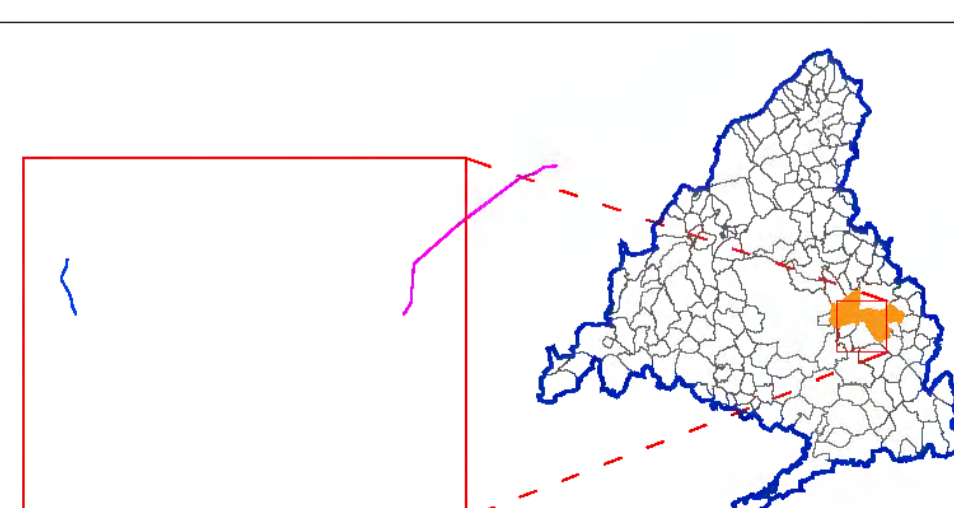

**PLAN ESPECIAL PEI-PFOT-182**  
 VERSIÓN INICIAL DEL PLAN: DOCUMENTO DE APROBACIÓN INICIAL

TÍTULO DEL PLANO:  
**AFECCIONES AERONÁUTICAS: SERVIDUMBRES DE OPERACIONES**  
 PLANTA GENERAL

ESCALA: N  
 1:30.000

FECHA:  
 Junio 2023

PROMOTOR:

IGNIS Desarrollo S.L.

PLANO Nº:  
**0-4.2.3**

EQUIPO REDACTOR:

RH Invt, Inv. y Proyectos S.L.P