

LEYENDA

Límite comunidad autónoma
 Términos municipales

Ámbito del Plan Especial. El PEI contiene las siguiente infraestructuras:

- Delimitación del ámbito del PEI (Línea de Alta Tensión: delimitación de ámbito a 30 m de cada lado del eje y Línea Subterránea 30 kV: delimitación de ámbito a 5 m de cada lado del eje)
- Vellado de la PSFV
- Implantación de la PSFV Armada Solar
- Subestación Transformadora ST Armada 220/30 kV
- LAAT 220kV Armada-Piñón
- LAAT 220kV Ojeadores-Armada
- Línea Subterránea 30 kV
- Ap-xx Apoyos de LAAT

Afecciones y Servidumbres

Redes de Transporte

- Red de carreteras

Vías Pecuarias

- Red de vías pecuarias

Afecciones Hidráulicas

- Cauces (según cartografía de la CHT)

Infraestructuras

- Líneas Eléctricas

Otros

- Caminos Públicos
- Línea telefónica

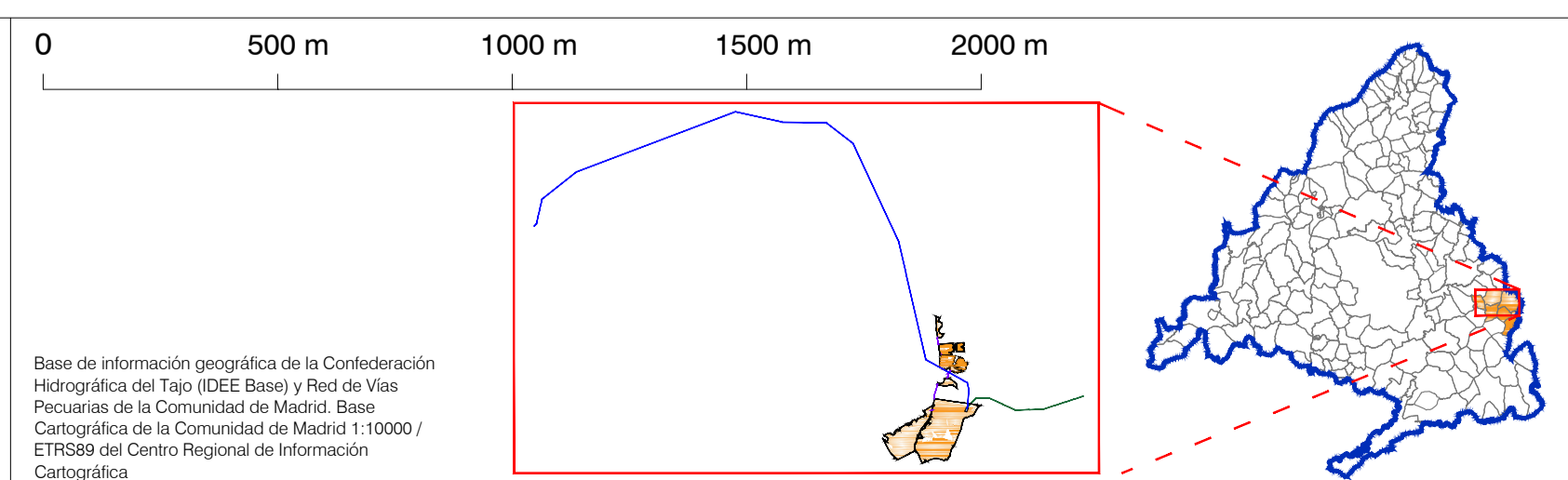

PLAN ESPECIAL PEI-PFOT-192 Y PEI-PFOT-405
 VERSIÓN INICIAL DEL PLAN: DOCUMENTO PARA APROBACIÓN INICIAL

TÍTULO DEL PLANO:
AFECCIONES A LA LEGISLACIÓN SECTORIAL
 PLANTA GENERAL

ESCALA: 1:15.000

FECHA: Julio 2022

PROMOTOR:

EQUIPO REDACTOR:

PLANO Nº:
1-2

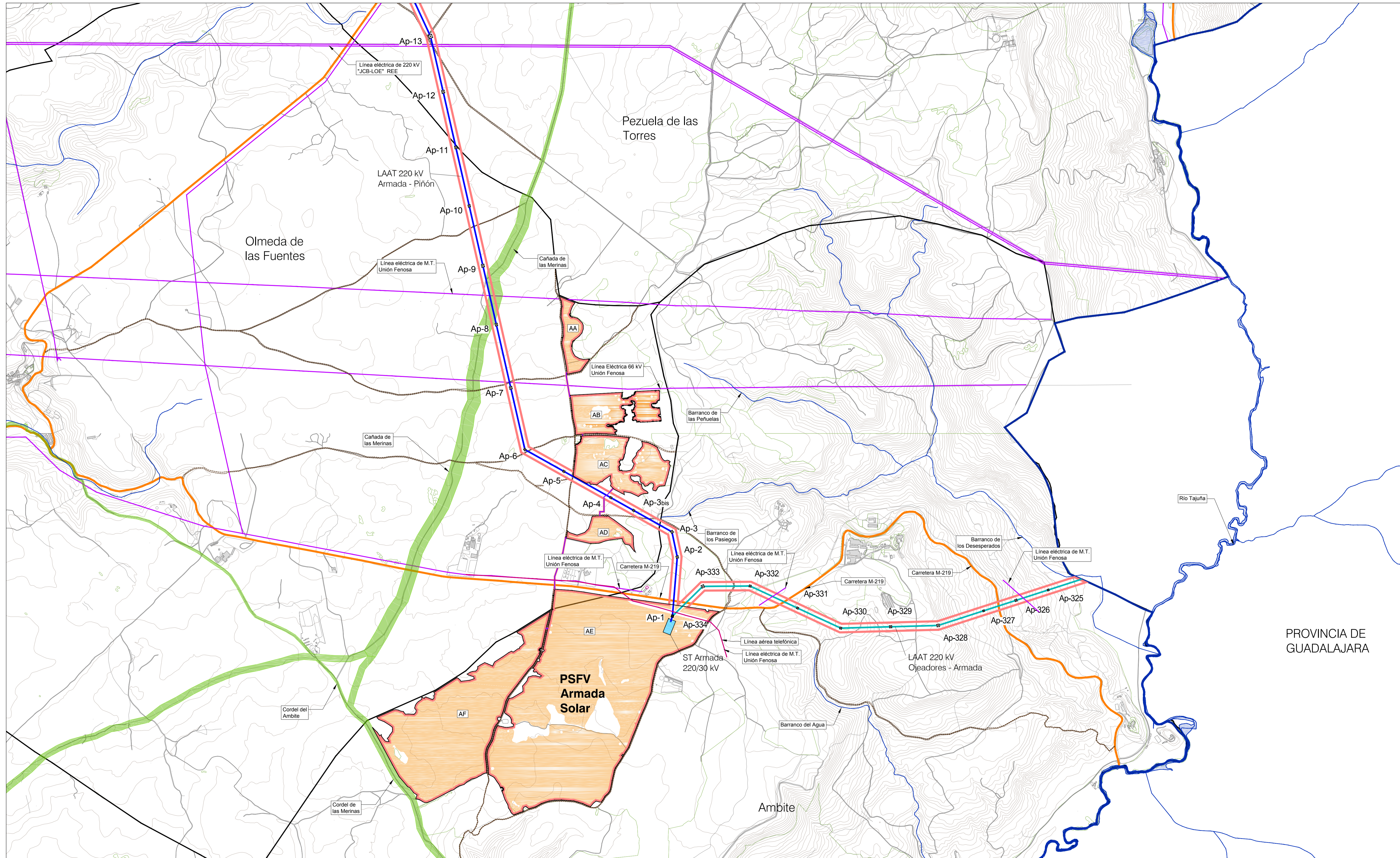

LEYENDA

Límite comunidad autónoma	Ámbito del Plan Especial. El PEI contiene las siguiente infraestructuras:
Términos municipales	Delimitación del ámbito del PEI (Línea de Alta Tensión: delimitación de ámbito a 30 m de cada lado del eje y Línea Subterránea 30 kV: delimitación de ámbito a 5 m de cada lado del eje)
	Vallado de la PSFV
	Implantación de la PSFV Armada Solar
	Subestación Transformadora ST Armada 220/30 kV
	LAAT 220kV Armada-Piñón
	LAAT 220kV Ojeadores-Armada
	Línea Subterránea 30 kV
	Ap-xx Apoyos de LAAT
	Recinto de PSFV

Afecciones y Servidumbres	Infraestructuras
Redes de Transporte	Líneas Eléctricas
Red de carreteras	Otros
Vías Pecuarías	Caminos Públicos
Red de vías pecuarías	Línea telefónica
Afecciones Hidráulicas	
Cauces (según cartografía de la CHT)	

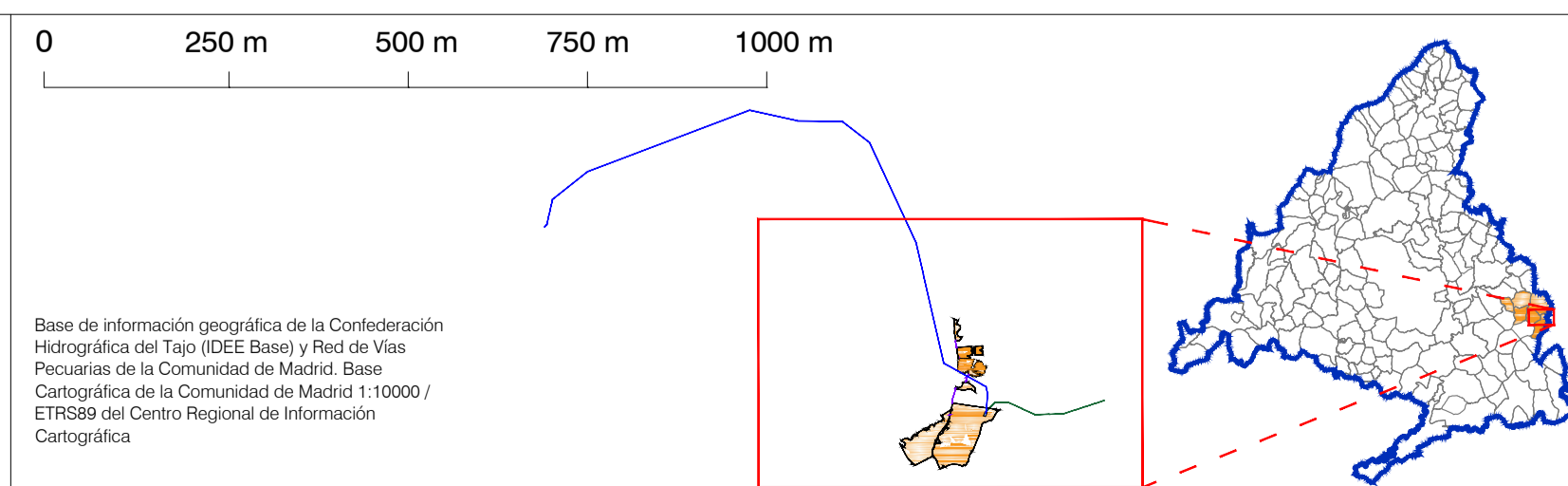

PLAN ESPECIAL PEI-PFOT-192 Y PEI-PFOT-405
 VERSIÓN INICIAL DEL PLAN: DOCUMENTO PARA APROBACIÓN INICIAL
 TÍTULO DEL PLANO: PLANO Nº:
AFECCIONES A LA LEGISLACIÓN SECTORIAL I-2.1
 DETALLE PSFV, ST ARMADA Y LAAT 220 kV OJEADORES-ARMADA
 EQUIPO REDACTOR:

ESCALA: 1:10.000
 FECHA: Julio 2022

PROMOTOR:

Ignis Energía S.L. TotalEnergies Electricidad y Gas España, S.A. RH Estudio, Inv. y Proyectos S.LP

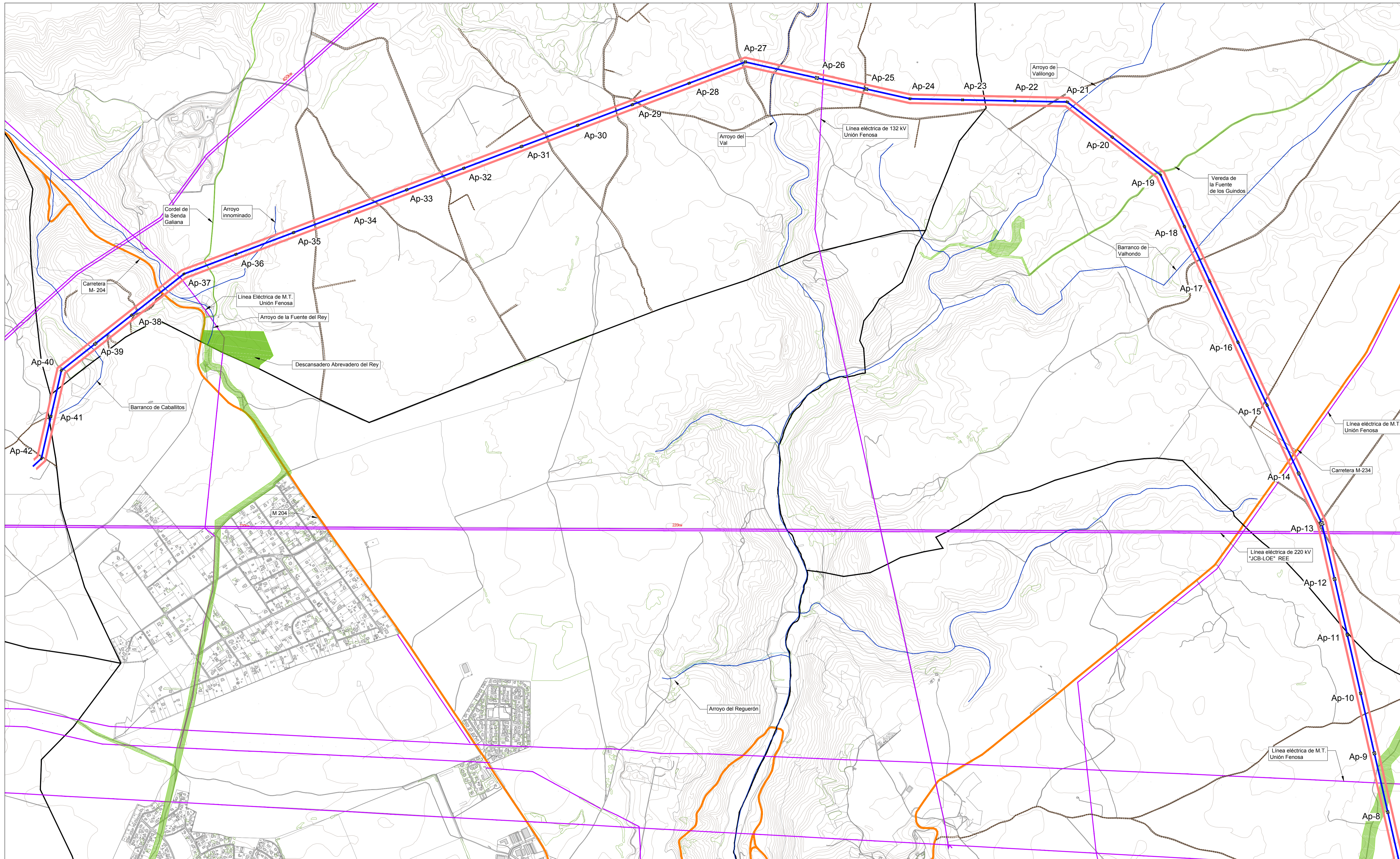

LEYENDA

Límite comunidad autónoma	Ámbito del Plan Especial. El PEI contiene las siguiente infraestructuras:
Términos municipales	Delimitación del ámbito del PEI (Línea de Alta Tensión; delimitación de ámbito a 30 m de cada lado del eje y Línea Subterránea 30 kV; delimitación de ámbito a 5 m de cada lado del eje)
	Vialidad de la PSFV
	Implantación de la PSFV Armada Solar
	Subestación Transformadora ST Armada 220/30 kV
	LAAT 220kV Armada-Piñón
	LAAT 220kV Ojeadores-Armada
	Línea Subterránea 30 kV
	Ap-xx Apoyos de LAAT

Afecciones y Servidumbres	Infraestructuras
Redes de Transporte	Líneas Eléctricas
Red de carreteras	Otros
Vías Pecuarias	Caminos Públicos
Red de vías pecuarias	Línea telefónica
Afecciones Hidráulicas	
Cauces (según cartografía de la CHT)	

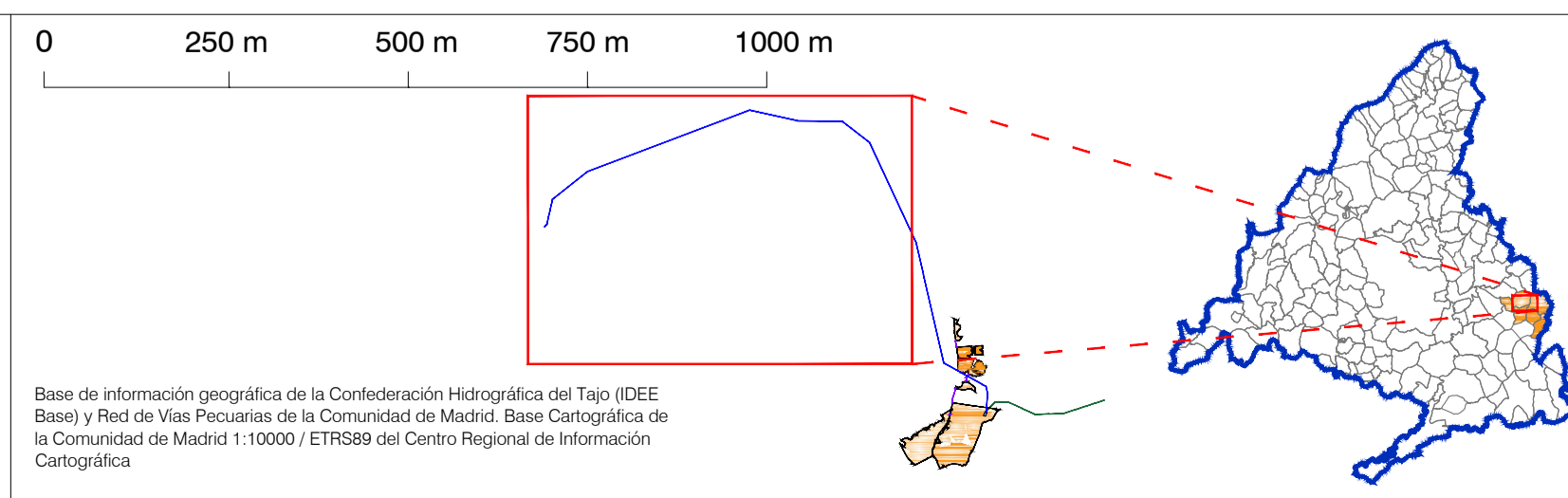

PLAN ESPECIAL PEI-PFOT-192 Y PEI-PFOT-405
 VERSIÓN INICIAL DEL PLAN: DOCUMENTO PARA APROBACIÓN INICIAL
 TÍTULO DEL PLANO: **AFECIONES A LA LEGISLACIÓN SECTORIAL**
 DETALLE LAAT 220 kV ARMADA-PIÑÓN

ESCALA: 1:10.000
 FECHA: Julio 2022

PROMOTOR:

EQUIPO REDACTOR:

PLANO Nº: **I-2.2**

IGNIS Energía S.L. TotalEnergies Electricidad y Gas España, S.A. RH Estudio, Inv. y Proyectos S.L.P.

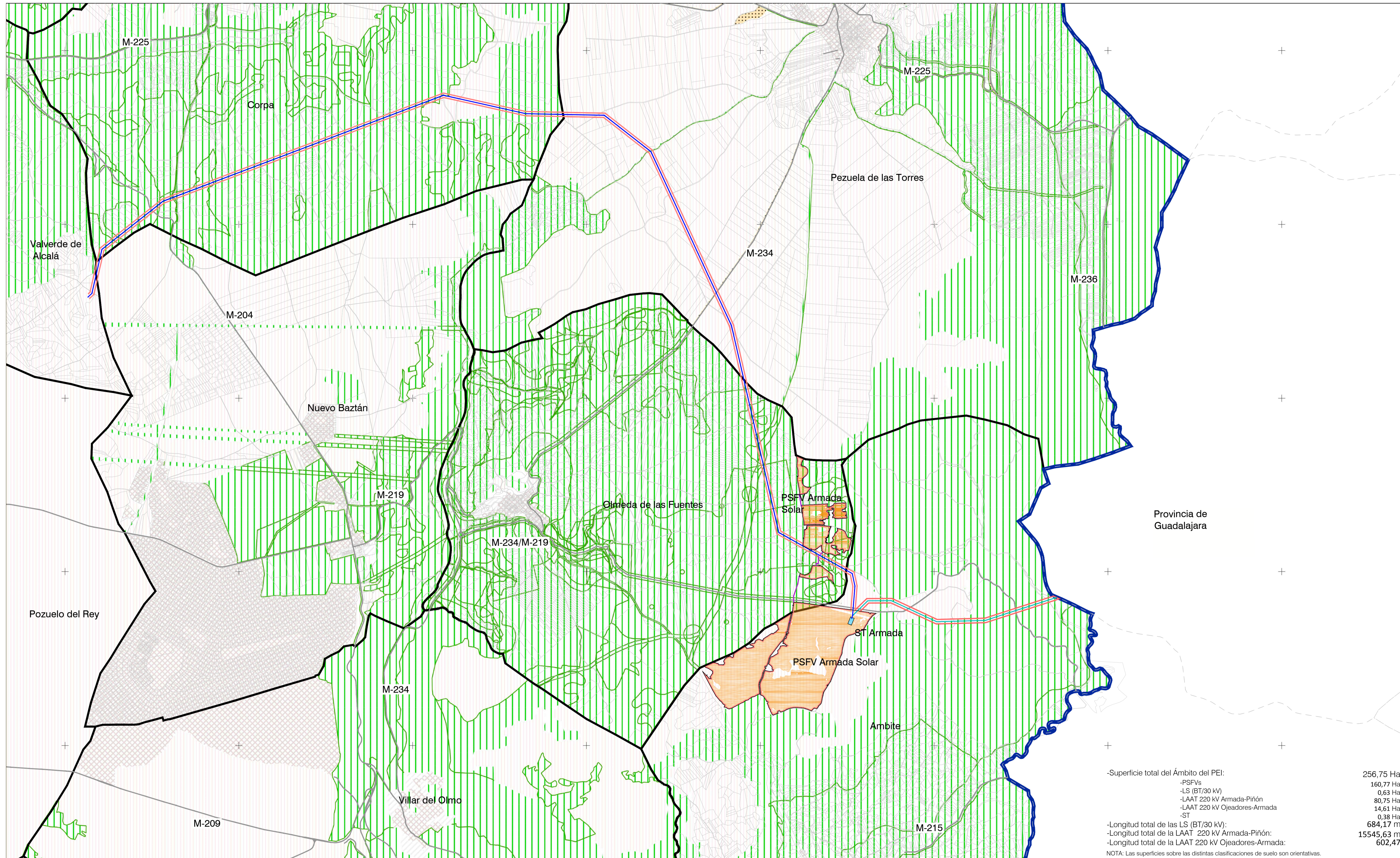

-Superficie total del Ámbito del PEI:	256,75 Ha
-PSFVs	160,77 Ha
-LS (BT/30 kV)	0,63 Ha
-LAAT 220 kV Armada-Piñón	80,75 Ha
-LAAT 220 kV Ojeadores-Armada	14,61 Ha
-ST	0,38 Ha
-Longitud total de las LS (BT/30 kV):	684,17 m
-Longitud total de la LAAT 220 kV Armada-Piñón:	15545,63 m
-Longitud total de la LAAT 220 kV Ojeadores-Armada:	602,47 m

NOTA: Las superficies sobre las distintas clasificaciones de suelo son orientativas.

LEYENDA

- Límite comunidad autónoma
- Términos municipales

Ámbito del Plan Especial. El PEI contiene las siguiente infraestructuras:

- Delimitación del ámbito del PEI (Línea de Alta Tensión: delimitación de ámbito a 30 m de cada lado del eje y Línea Subterránea 30 kV: delimitación de ámbito a 5 m de cada lado del eje)
- Vallado de la PSFV
- Implantación de la PSFV Armada Solar
- Subestación Transformadora ST Armada 220/30 kV
- LAAT 220kV Armada-Piñón
- LAAT 220kV Ojeadores-Armada
- Línea subterránea 30 kV

Clases de Suelo:

- Suelo urbano / urbano consolidado
- Suelo urbano no consolidado
- Suelo urbanizable sectorizado
- Suelo urbanizable no sectorizado
- Suelo no urbanizable protegido
- Sistemas generales
- Aplazado

Comunidad de Madrid
 Consjería de Medio Ambiente, Ordenación del Territorio y Sostenibilidad
SIT
 SISTEMA DE INFORMACIÓN TERRITORIAL
 Comunidad de Madrid
 INFORMACIÓN DE PLANEAMIENTO URBANÍSTICO
 Aprobado definitivamente a 30 de junio de 2019

El visor web SIT de la Comunidad de Madrid permite consultar la información del Planeamiento Urbanístico vigente, tanto el planeamiento general como los decretos y sus respectivas modificaciones, con la fecha de aprobación definitiva que se recoge en la cabecera y correspondiente a los 177 municipios de la Comunidad de Madrid, bien accediendo al documento enmendado de aprobación definitiva o bien consultando directamente sobre el Mapa.

Los Mapas de Planificación Urbanística Regional o de información obtenida directamente en los Ayuntamientos, a los cuales se agregaron sus correspondientes. Para su representación gráfica se han homogeneizado las distintas clasificaciones recogidas en cada documento de planeamiento, según las clases de suelo determinadas por la Ley 9/2019, de 17 de julio, del Suelo de la Comunidad de Madrid.

Los Acuerdos de Aprobación Definitiva por la Comisión de Urbanismo de Madrid pueden aplazar alguna de las determinaciones del Plan hasta el cumplimiento de determinadas condiciones. En ese caso, así quedan reflejadas en el visor, hasta que no se formalice el cumplimiento de las condiciones impuestas mediante un Acuerdo posterior, no estando vigentes las determinaciones en cuestión.

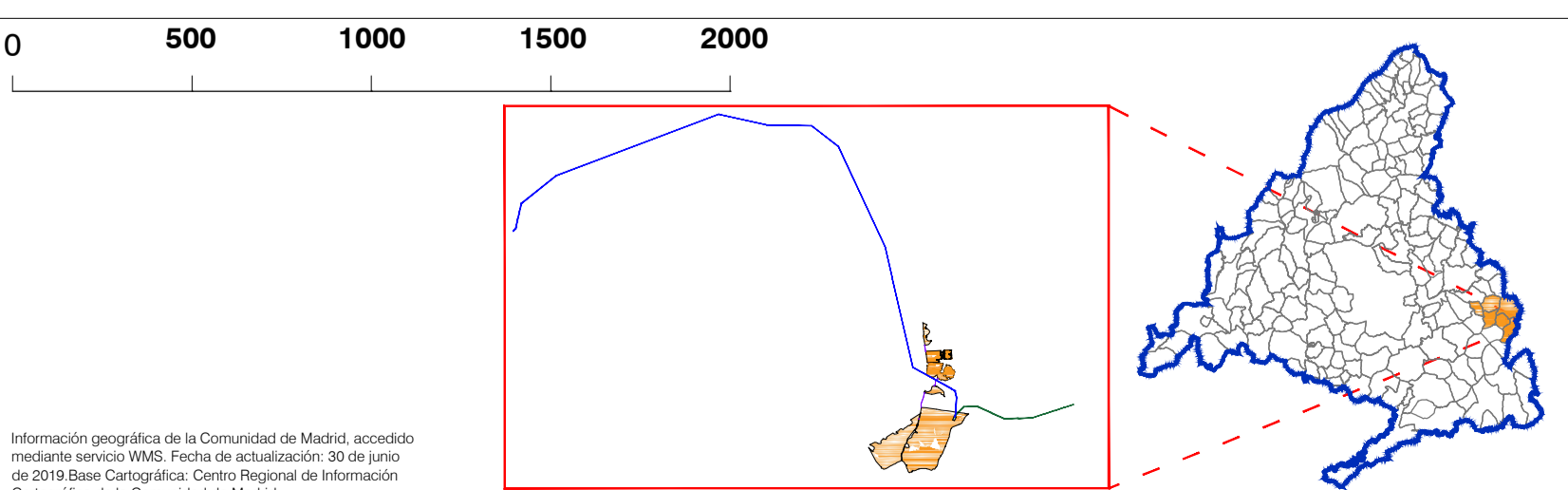

PLAN ESPECIAL PEI-PFOT-192 Y PEI-PFOT-405
 VERSIÓN INICIAL DEL PLAN: DOCUMENTO PARA APROBACIÓN INICIAL
 TÍTULO DEL PLANO:
ENCUADRE SOBRE PLANEAMIENTO MUNICIPAL
 PLANO Nº:
1-3
 EQUIPO REDACTOR:
 ESCALA: 1:20.000
 FECHA: Julio 2022

PROMOTOR:
 IGNIS ENERGÍA S.L.
 TotalEnergies
 Ignis Energía S.L. TotalEnergies Electricidad y Gas España, S.A. RH Estudio, Inv. y Proyectos S.LP

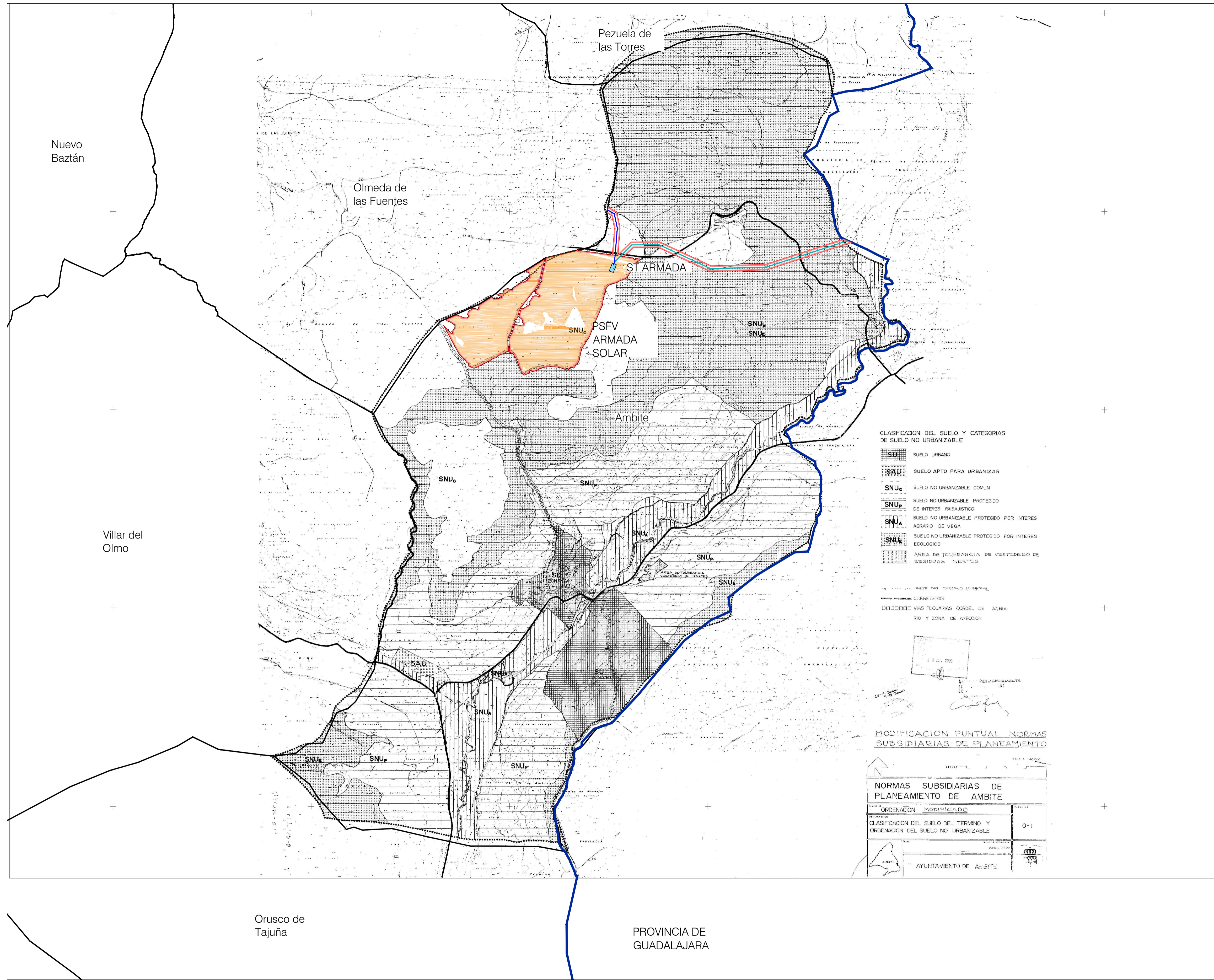

MUNICIPIOS AFECTADOS DE LA CM
1:250.000

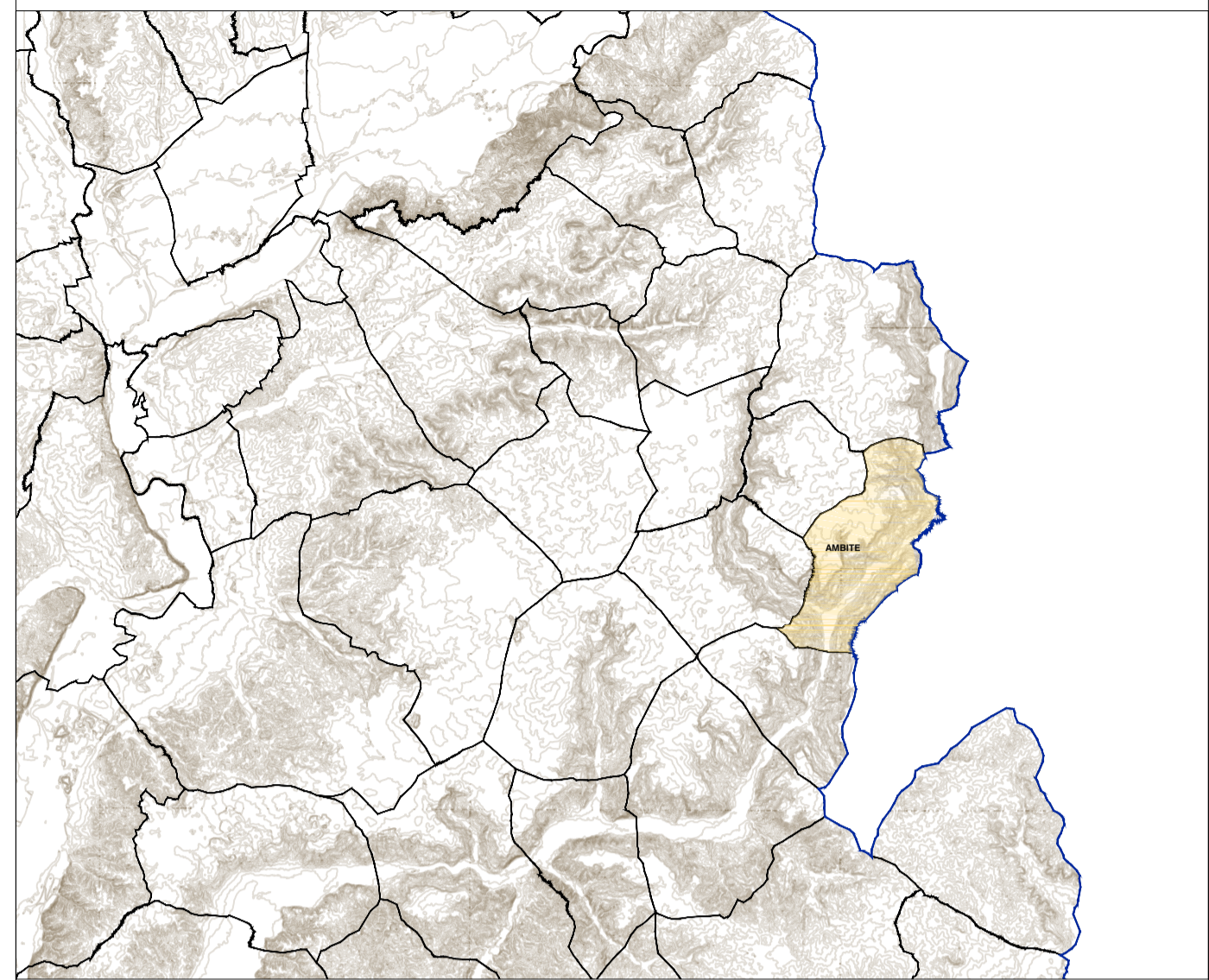

MUNICIPIO: Ambite
PLANEAMIENTO VIGENTE: Normas Subsidiarias de Ayuntamiento de Ambite 1995
 BOCM 26/06/1995

PLANTA FOTOVOLTAICA: ARMADA SOLAR
 Superficie Ámbito PEI en municipio: 129,93 Ha
 Superficie del vallado de la planta en municipio: 129,93 Ha
 -SNU Común: 129,93 Ha

LAAT 220 kV :
 Tramo ST Ojeadores - ST Armada
 Superficie Ámbito PEI en municipio: 14,61 Ha
 Longitud de las líneas en el municipio: 2553,18 m
 -SNU Común: 4,14 Ha
 -SNU Común: 839,93 m
 -SNU Protegido por Interés Ecológico/ Protegido de Interés Paisajístico: 10,47 Ha
 -SNU Común: 1713,25 m

LAAT 220 kV :
 Tramo ST Armada - ST Piñón
 Superficie Ámbito PEI en municipio: 3,03 Ha
 Longitud de las líneas en el municipio: 602,47 m
 -SNU Común: 3,03 Ha
 -SNU Común: 602,47 m

LS (BT/30kV) :
 Superficie Ámbito PEI en municipio: 0,01 Ha
 Longitud de las líneas en el municipio: 10,22 m
 -SNU Común: 0,01 Ha
 -SNU Común: 10,22 m

ST Armada
 Superficie Ámbito PEI en municipio: 0,38 Ha
 Superficie del vallado de la ST en municipio: 0,38 Ha
 -SNU Común: 0,38 Ha

-Superficie total del Ámbito del PEI: 256,75Ha
 -Superficie total del Ámbito del PEI en este municipio: 147,07 Ha
 -PSFVs: 129,93 Ha
 -LS (BT/30 kV): 0,01 Ha
 -LAAT 220 kV Tramo ST Ojeadores - ST Armada: 14,61 Ha
 -LAAT 220 kV Tramo ST Armada - ST Piñón: 3,03 Ha
 -ST ARMADA: 0,38 Ha

NOTA: Las superficies sobre las distintas clasificaciones de suelo son orientativas.

LEYENDA
 Límite comunidad autónoma
 Términos municipales
Ámbito del Plan Especial. El PEI contiene las siguientes infraestructuras:
 Delimitación del ámbito del PEI (Línea de Alta Tensión: delimitación de ámbito a 30 m de cada lado del eje y Línea Subterránea 30 kV: delimitación de ámbito a 5 m de cada lado del eje)
 Vallado de la PSFV
 Implantación de la PSFV Armada Solar
 Subestación Transformadora ST Armada 220/30 kV
 LAAT 220kV Armada-Piñón
 LAAT 220kV Ojeadores-Armada
 Línea subterránea 30 kV

Nota: Plano de clasificación extraído de Normas Subsidiarias de Planeamiento de Ambite. Documento georreferenciado y escalado para su adecuada representación gráfica; puede reflejar distorsión en relación con la base cartográfica de referencia. La implantación de vallado de la PSFV en este municipio no afectará a Suelo Protegido.

CLASIFICACION DEL SUELO Y CATEGORIAS DE SUELO NO URBANIZABLE

	SUELO URBANO
	SUELO APTO PARA URBANIZAR
	SUELO NO URBANIZABLE COMÚN
	SUELO NO URBANIZABLE PROTEGIDO DE INTERÉS PAISAJÍSTICO
	SUELO NO URBANIZABLE PROTEGIDO POR INTERÉS AGRARIO DE VEGA
	SUELO NO URBANIZABLE PROTEGIDO POR INTERÉS ECOLÓGICO
	AREA DE TOLERANCIA DE VERTEDERO DE RESIDUOS INERTES

MODIFICACION PUNTUAL NORMAS SUBSIDIARIAS DE PLANEAMIENTO

28 JUN 2022

AYUNTAMIENTO DE AMBITE

NORMAS SUBSIDIARIAS DE PLANEAMIENTO DE AMBITE

ORDENACION MODIFICADA

CLASIFICACION DEL SUELO DEL TERMINO Y ORDENACION DEL SUELO NO URBANIZABLE	0-1
AYUNTAMIENTO DE AMBITE	

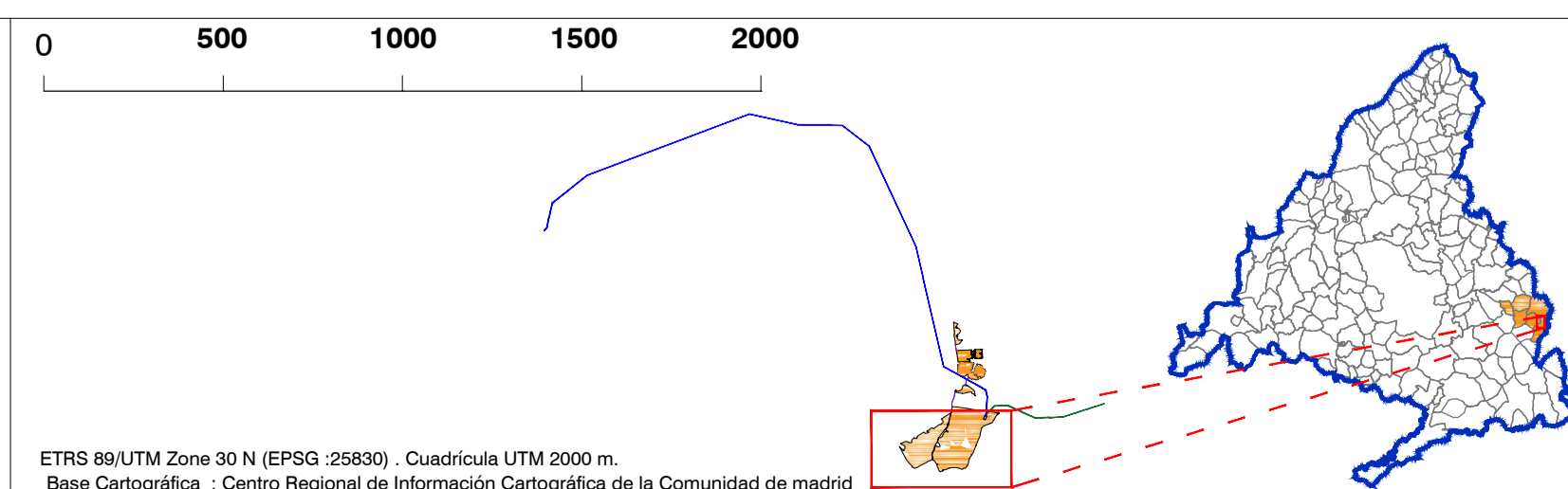

ETRS 89/UTM Zone 30 N (EPSG:25830) - Cuadrícula UTM 2000 m.
 Base Cartográfica : Centro Regional de Información Cartográfica de la Comunidad de Madrid

PLAN ESPECIAL PEI-PFOT-192 Y PEI-PFOT-405
 VERSIÓN INICIAL DEL PLAN: DOCUMENTO PARA APROBACIÓN INICIAL

TÍTULO DEL PLANO: **ENCUADRE SOBRE PLANEAMIENTO MUNICIPAL I-3.1**

TÉRMINO MUNICIPAL DE AMBITE

ESCALA: 1:20.000

FECHA: Julio 2022

PROMOTOR: IGENIA ENERGÍA S.L. TotalEnergies

EQUIPO REDACTOR: RH Estudio, Inv. y Proyectos S.L.P.

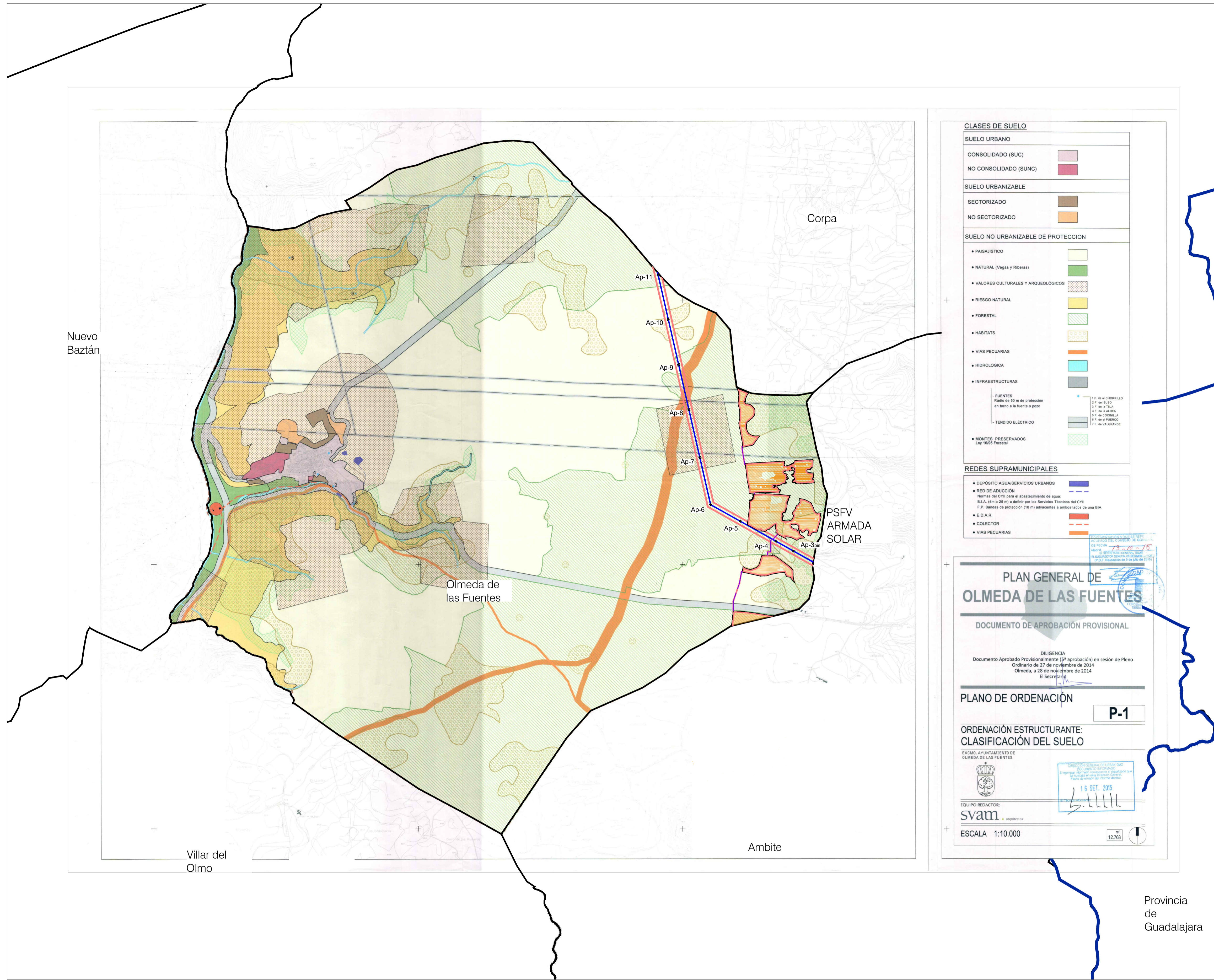

CLASES DE SUELO

SUELO URBANO

- CONSOLIDADO (SUC)
- NO CONSOLIDADO (SUNC)

SUELO URBANIZABLE

- SECTORIZADO
- NO SECTORIZADO

SUELO NO URBANIZABLE DE PROTECCIÓN

- PAISAJÍSTICO
- NATURAL (Vegas y Riberas)
- VALORES CULTURALES Y ARQUEOLÓGICOS
- RIESGO NATURAL
- FORESTAL
- HÁBITATS
- VÍAS PECUARIAS
- HIDROLÓGICA
- INFRAESTRUCTURAS
- FUENTES (Radio de 50 m de protección en torno a la fuente o pozos)
- TENDIDO ELÉCTRICO
- Montes Preservados Ley 16/85 Forestal

REDES SUPRAMUNICIPALES

- DEPÓSITO AGUA/SERVICIOS URBANOS
- RED DE ADUCCIÓN (Normas de CHJ para el abastecimiento de agua: B.I.A. (4m x 25 m) a definir por los Servicios Técnicos del CHJ; P.F. Bandas de protección (10 m) adyacentes a ambos lados de una BIA)
- E.D.A.R.
- COLECTOR
- VÍAS PECUARIAS

PLAN GENERAL DE OLMEDA DE LAS FUENTES

DOCUMENTO DE APROBACIÓN PROVISIONAL

DILIGENCIA
Documento Aprobado Provisionalmente (1ª aprobación) en sesión de Pleno Ordinario de 27 de noviembre de 2014
Olmeda, a 28 de noviembre de 2014
El Secretario

PLANO DE ORDENACIÓN P-1

ORDENACIÓN ESTRUCTURANTE: CLASIFICACIÓN DEL SUELO

EXCMO. AYUNTAMIENTO DE OLMEDA DE LAS FUENTES

EQUIPO REDACTOR: svam

ESCALA: 1:10.000

MUNICIPIOS AFECTADOS DE LA CM
1:250.000

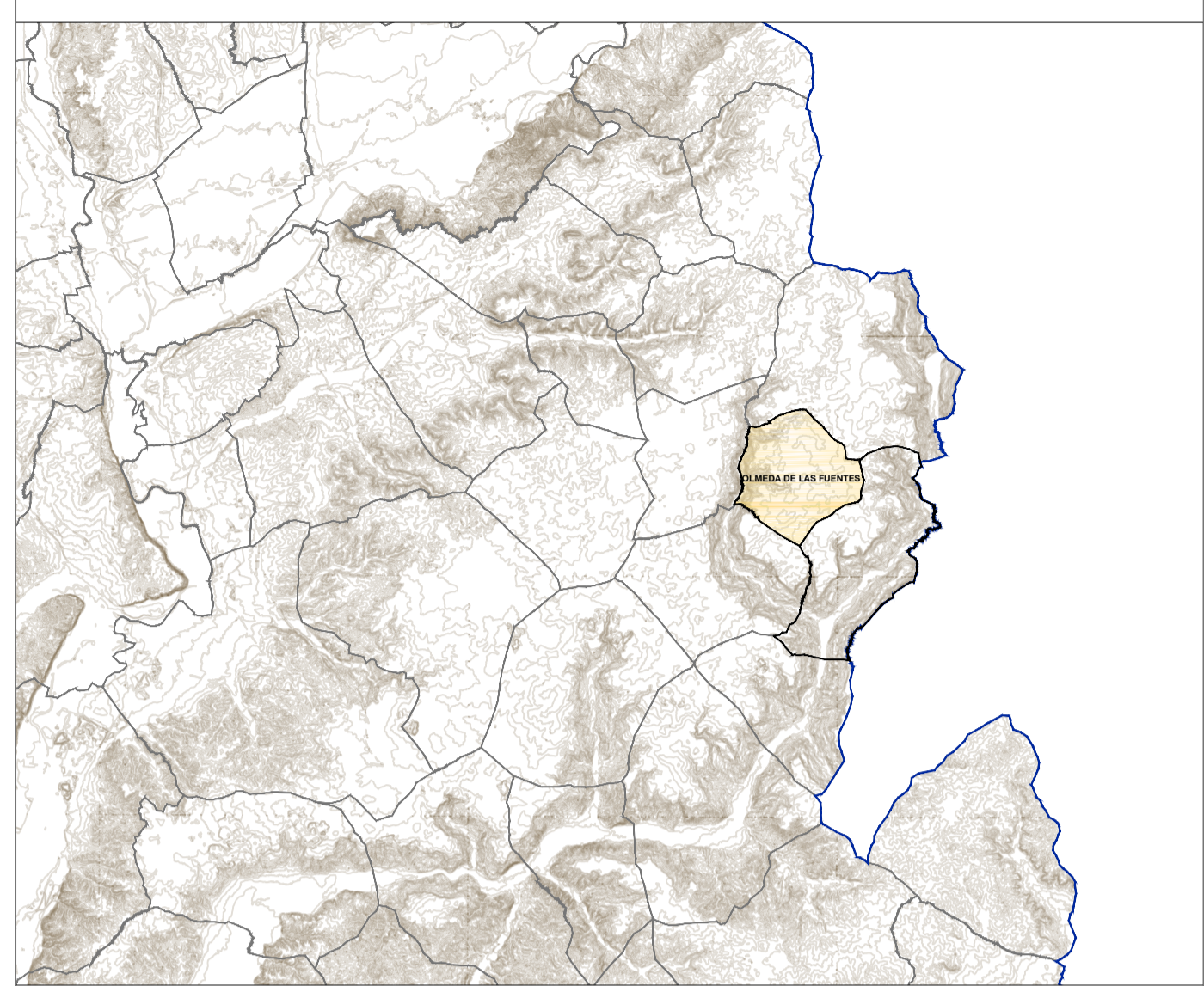

MUNICIPIO: Olmeda de las Fuentes
PLANEAMIENTO VIGENTE: Plan General de Ordenación Urbana de Olmeda de las Fuentes 2015
BOCM 23/10/2015

PLANTA FOTOVOLTAICA: ARMADA SOLAR

Superficie Ámbito PEI en municipio:	30,83 Ha
Superficie del vallado de la planta en municipio:	30,83 Ha
- SNU de Protección- Forestal	23,41 Ha
- SNU de Protección- Paisajístico	7,42 Ha

LAAT 220 kV :
Tramo ST Armada- ST Piñón

Superficie Ámbito PEI en municipio:	15,82 Ha
Longitud de las líneas en el municipio:	2.692,34 m

-SNU de Protección por Montes Preservados + Hábitats	1,05 Ha
-SNU de Protección por Montes Preservados	176,13 m
-SNU de Protección Paisajística	0,28 Ha
-SNU de Protección Paisajística	45,95 m
-SNU de Protección Paisajística	2,75 Ha
-SNU de Protección Paisajística	399,57 m
-SNU de Protección Forestal	6,09 Ha
-SNU de Protección Forestal	1.131,41 m
-SNU de Protección Forestal + Hábitats	0,32 Ha
-SNU de Protección Forestal + Hábitats	0 m
-SNU de Protección Forestal + Arqueológico	2,97 Ha
-SNU de Protección Forestal + Arqueológico	494,89 m
-SNU de Protección Arqueológico + Vías Pecuarias	0,14 Ha
-SNU de Protección Arqueológico + Vías Pecuarias	20,87 m
-SNU de Protección Forestal + Vías Pecuarias	1,09 Ha
-SNU de Protección Forestal + Vías Pecuarias	225,3 m
-SNU de Protección por Hábitats + Paisajístico	1,14 Ha
-SNU de Protección por Hábitats + Paisajístico	198,22 m

LS (BT/30kV) :

Superficie Ámbito PEI en municipio:	0,63 Ha
Longitud de las líneas en el municipio:	673,95 m

-Infraestructuras	0,05 Ha
-Infraestructuras	55,58 m
-SNU de Protección Paisajística	0,26 Ha
-SNU de Protección Paisajística	255,6 m
-SNU De Protección Forestal	0,24 Ha
-SNU De Protección Forestal	247,38 m
-SNU de Protección Hábitats /Forestal	0,08 Ha
-SNU de Protección Hábitats /Forestal	115,39 m

-Superficie total del Ámbito del PEI:	256,75 Ha
-Superficie total del Ámbito del PEI en este municipio:	47,27 Ha
-PSFVs	30,83 Ha
-LS (BT/30 kV)	0,62 Ha
-LAAT 220 kV Tramo ST Armada- ST Piñón	15,82 Ha

NOTA: Las superficies sobre las distintas clasificaciones de suelo son orientativas.

LEYENDA

- Límite comunidad autónoma
- Términos municipales

Ámbito del Plan Especial. El PEI contiene las siguientes infraestructuras:

- Delimitación del ámbito del PEI (Línea de Alta Tensión: delimitación de ámbito a 30 m de cada lado del eje y Línea Subterránea 30 kV: delimitación de ámbito a 5 m de cada lado del eje)
- Vallado de la PSFV
- Implantación de la PSFV Armada Solar
- Subestación Transformadora ST Armada 220/30 kV
- LAAT 220kV Armada-Piñón
- LAAT 220kV Ojeadores-Armada
- Línea subterránea 30 kV

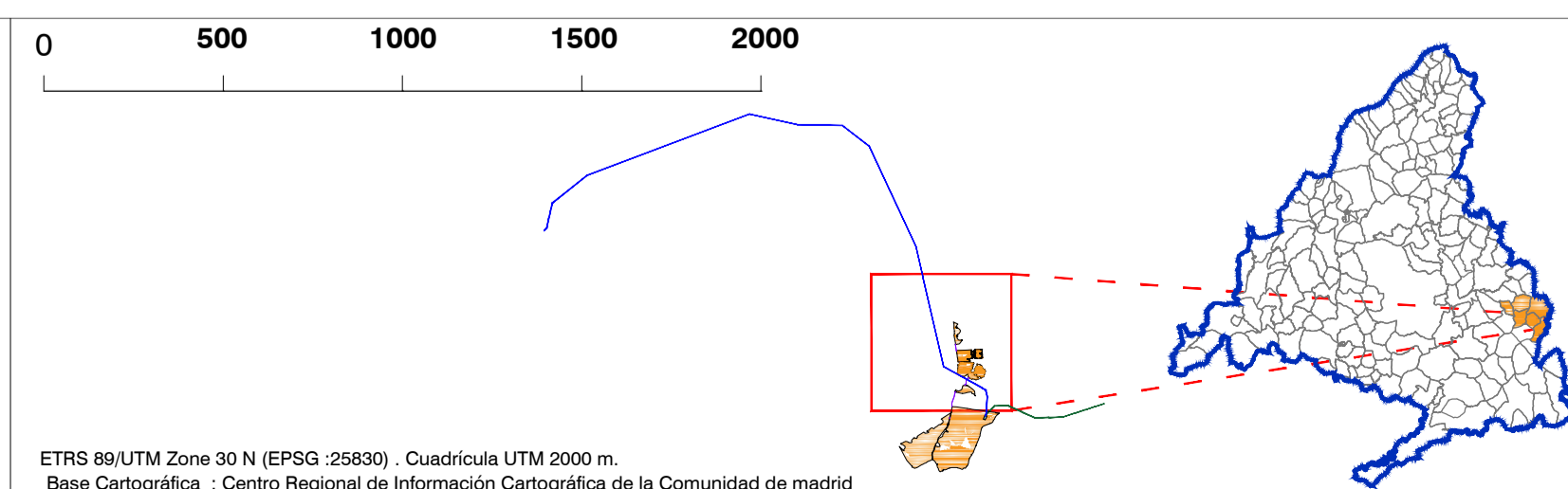

Nota: Plano de clasificación extraído de Normas Subsidiarias de Planeamiento de Olmeda de las Fuentes Documento georreferenciado y escalado para su adecuada representación gráfica: puede reflejar distorsión en relación con la base cartográfica de referencia.

ETRS 89/UTM Zone 30 N (EPSG :25830) . Cuadrícula UTM 2000 m.
Base Cartográfica : Centro Regional de Información Cartográfica de la Comunidad de Madrid

PLAN ESPECIAL PEI-PFOT-192 Y PEI-PFOT-405
VERSIÓN INICIAL DEL PLAN: DOCUMENTO PARA APROBACIÓN INICIAL

TÍTULO DEL PLANO: **ENCUADRE SOBRE PLANEAMIENTO MUNICIPAL I-3.2**

TÉRMINO MUNICIPAL DE OLMEDA DE LAS FUENTES

ESCALA: 1:20.000

FECHA: Julio 2022

PROMOTOR: IGNIS E.S.L. TotalEnergies

EQUIPO REDACTOR: RH Estudio, Inv. y Proyectos S.L.P.

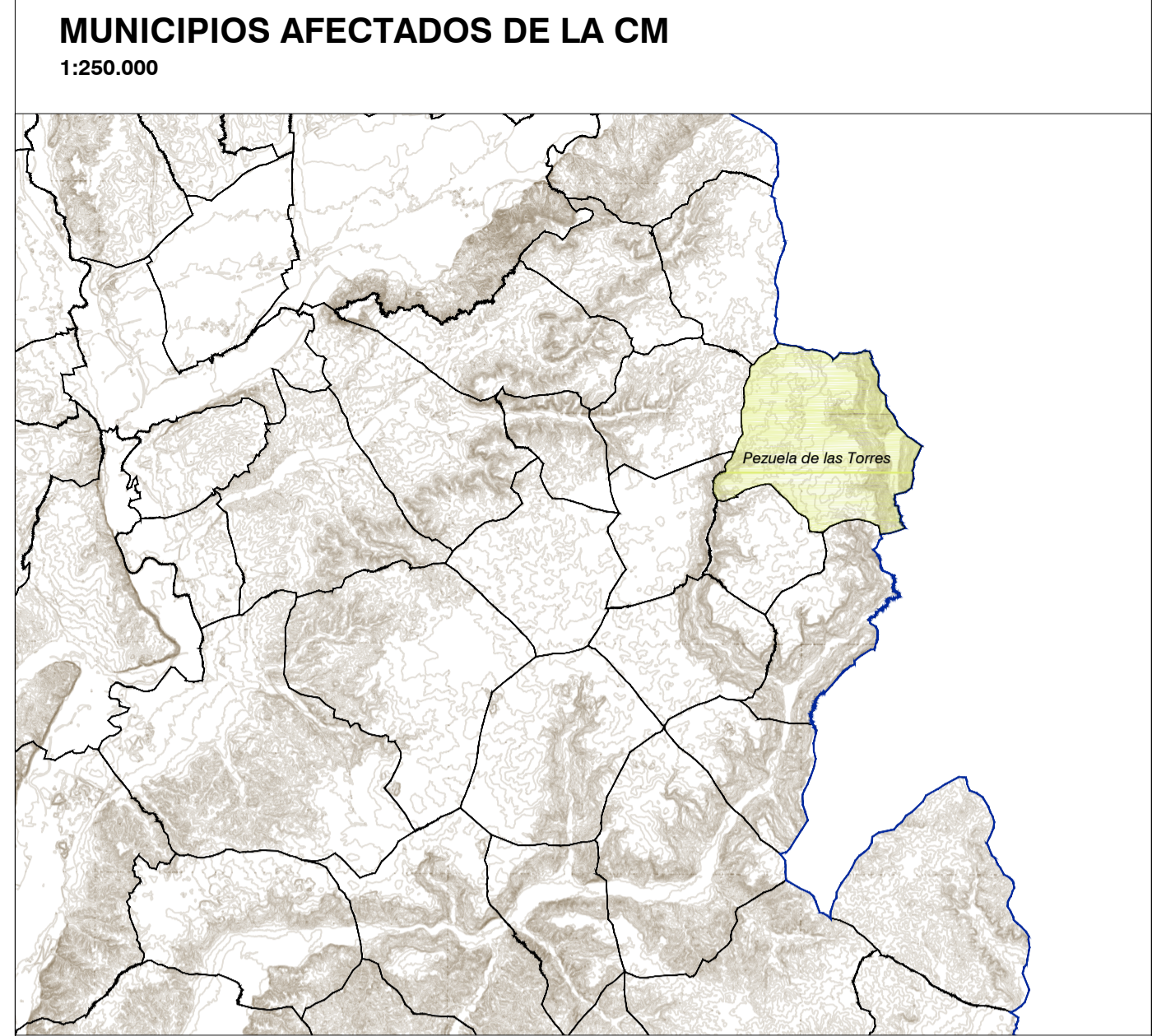
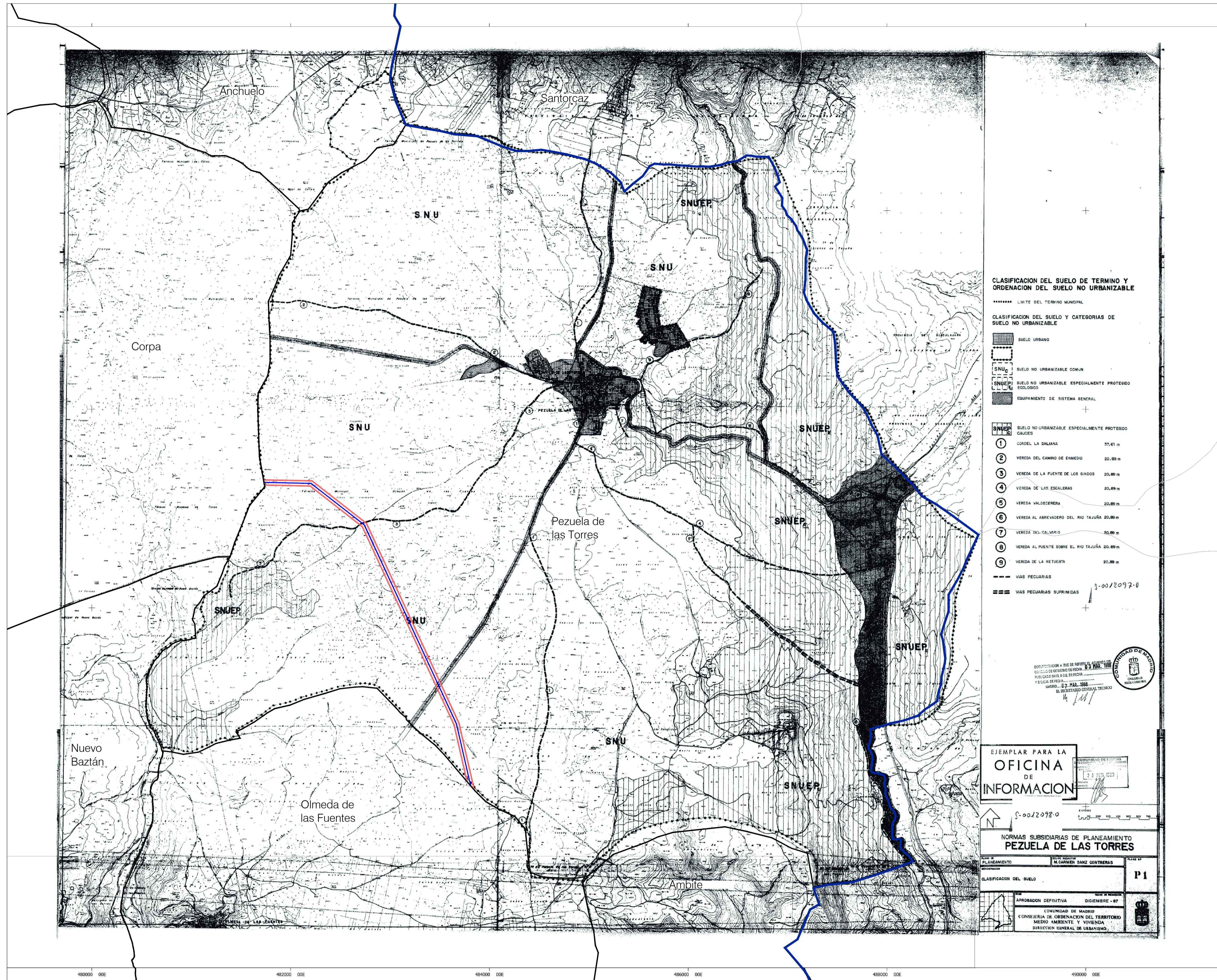

MUNICIPIO: PEZUELA DE LAS TORRES
PLANEAMIENTO VIGENTE: Normas Subsidiarias de de Pezuela de las Torres 1988
 BOCM 04/04/1988

PLANTA FOTOVOLTAICA:

LAAT 220 kV :
 ST-Armada- ST Piñón

Superficie Ámbito PEI en municipio:	24,01 Ha
Longitud de las líneas en el municipio:	4000,84 m
-SNU Común	24,01 Ha
	4000,84 m

-Superficie total del Ámbito del PEI:	256,75 Ha
-Superficie total del Ámbito del PEI en este municipio:	24,01 Ha
-LAAT 220 kV Tramo ST Armada- ST Piñón	24,01 Ha

NOTA: Las superficies sobre las distintas clasificaciones de suelo son orientativas.

LEYENDA

- Límite comunidad autónoma
- Términos municipales
- Ámbito del Plan Especial. El PEI contiene las siguiente infraestructuras:
 - Delimitación del ámbito del PEI (línea de Alta Tensión: delimitación de ámbito a 30 m de cada lado del eje y Líneas Subterráneas 30 kV: delimitación de ámbito a 5 m de cada lado del eje)
 - Vialidad de la PSFV
 - LAAT 220kV Armada-Piñón

Nota: Plano de clasificación extraído de Normas Subsidiarias de Planeamiento de Pezuela de las Torres. Documento georreferenciado y escalado para su adecuada representación gráfica: puede reflejar distorsión en relación con la base cartográfica de referencia.

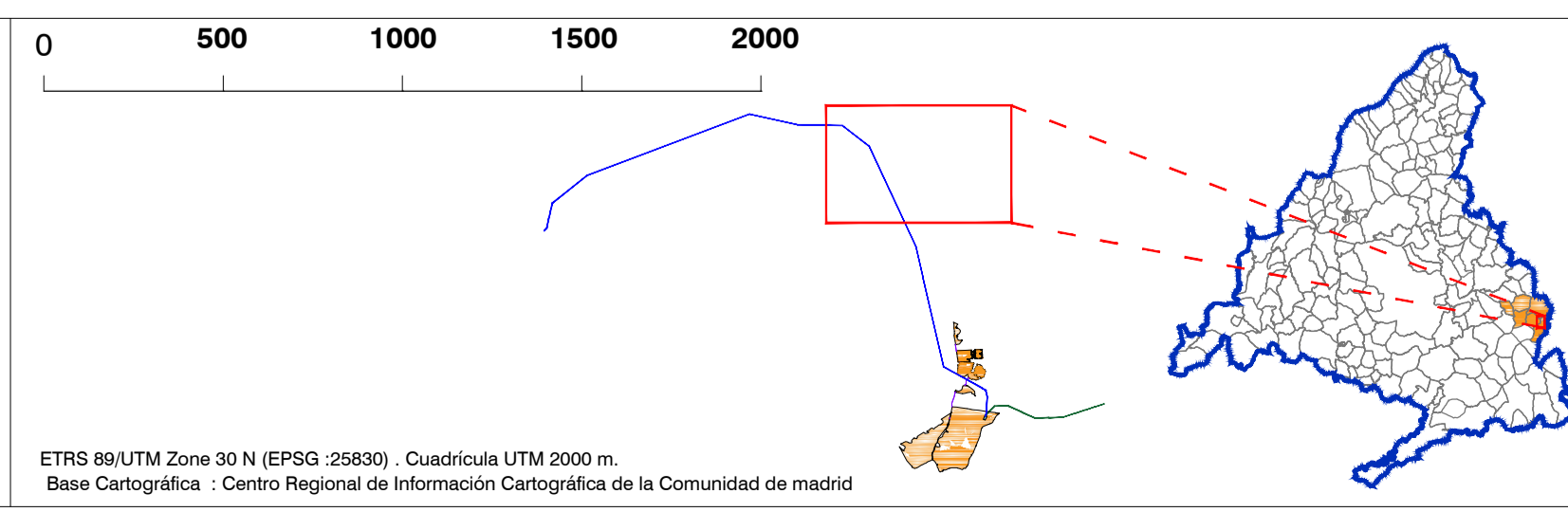

ETRS 89/UTM Zone 30 N (EPSG :25830) - Cuadrícula UTM 2000 m.
 Base Cartográfica : Centro Regional de Información Cartográfica de la Comunidad de Madrid

PLAN ESPECIAL PEI-PFOT-192 Y PEI-PFOT-405
 VERSIÓN INICIAL DEL PLAN: DOCUMENTO PARA APROBACIÓN INICIAL

TÍTULO DEL PLANO:
ENCUADRE SOBRE PLANEAMIENTO MUNICIPAL I-3.3

TÉRMINO MUNICIPAL DE PEZUELA DE LAS TORRES

ESCALA: 1:20.000
 FECHA: Julio 2022

PROMOTOR:
 IGENIA ENERGÍA S.L. TotalEnergies

EQUIPO REDACTOR:
 RH Estudio, Inv. y Proyectos S.L.P.

Valdelecha

Anchuelo

Santorcaz

PROVINCIA DE GUADALAJARA

MUNICIPIOS AFECTADOS DE LA CM
1:250.000

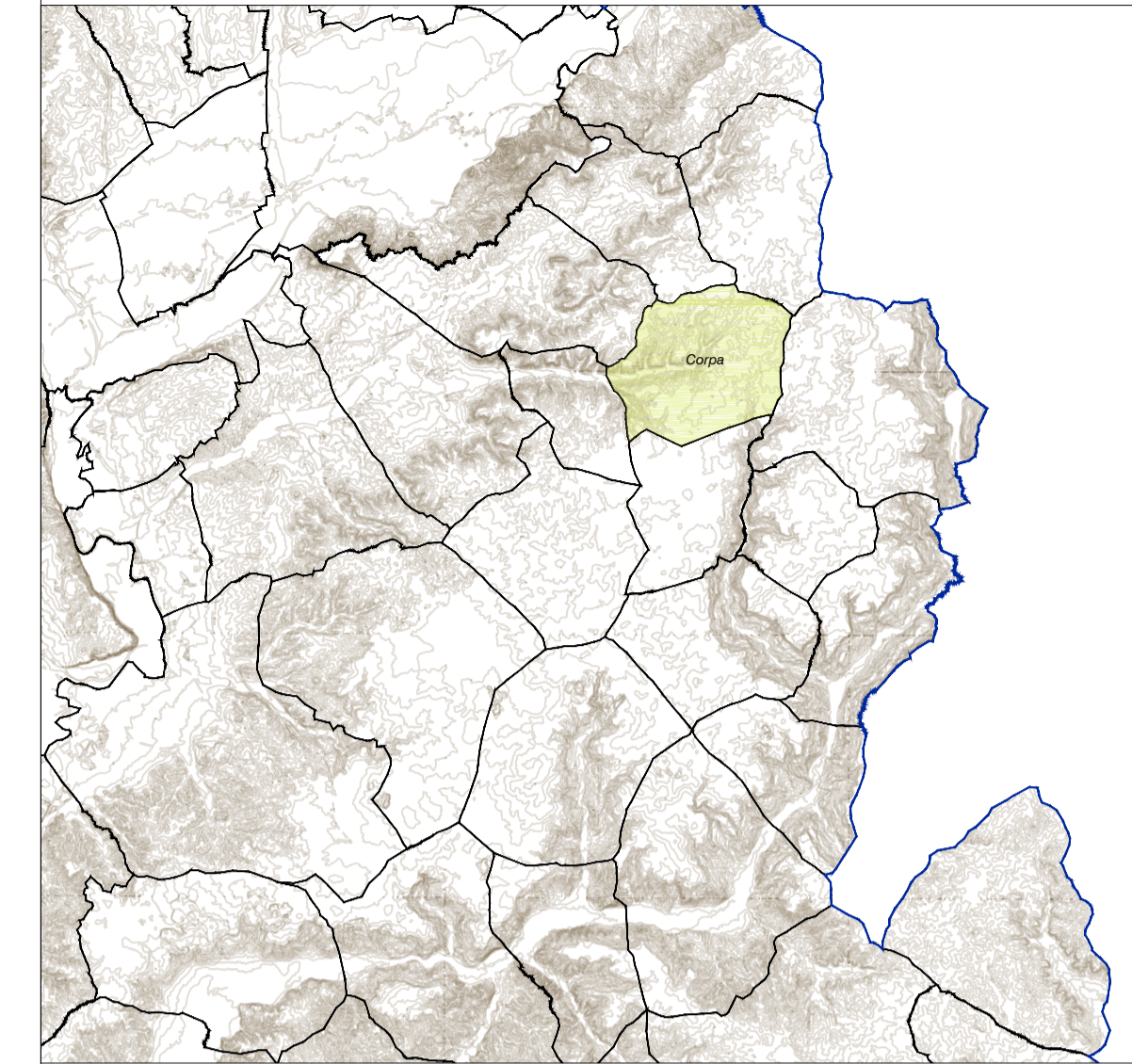

MUNICIPIO: CORPA
PLANEAMIENTO VIGENTE: Normas Subsidiarias de Corpa 1997

BOCM 13/01/1998

PLANTA FOTOVOLTAICA:

LAAT 220 kV :
ST-Armada- ST Piñón

Superficie Ámbito PEI en municipio:	35,16 Ha
Longitud de las líneas en el municipio:	5860,20 m
-SNU Común	3,24 Ha
-SNU Protegido Clase II	540,67 m
-SNU Protegido Clase III	1,92 Ha
-SNU Protegido Clase V	319,18 m
	7,95 Ha
	1325,75 m
	22,05 Ha
	3674,6 m

-Superficie total del Ámbito del PEI:	256,75Ha
-Superficie total del Ámbito del PEI en este municipio:	35,16 Ha
-LAAT 220kV Tramo : ST Armada- ST Piñón	35,16 Ha

NOTA: Las superficies sobre las distintas clasificaciones de suelo son orientativas.

PLAN ESPECIAL PEI-PFOT-192 Y PEI-PFOT-405

VERSIÓN INICIAL DEL PLAN: DOCUMENTO PARA APROBACIÓN INICIAL

TÍTULO DEL PLANO:

ENCUADRE SOBRE PLANEAMIENTO MUNICIPAL

TÉRMINO MUNICIPAL DE CORPA

ESCALA: 1:20.000

FECHA: Julio 2022

PROMOTOR:



Ignis Energía S.L. TotalEnergies Electricidad y Gas España, S.A.

PLANO Nº:

I-3.5

EQUIPO REDACTOR:



RH Estudio, Inv. y Proyectos S.L.P.

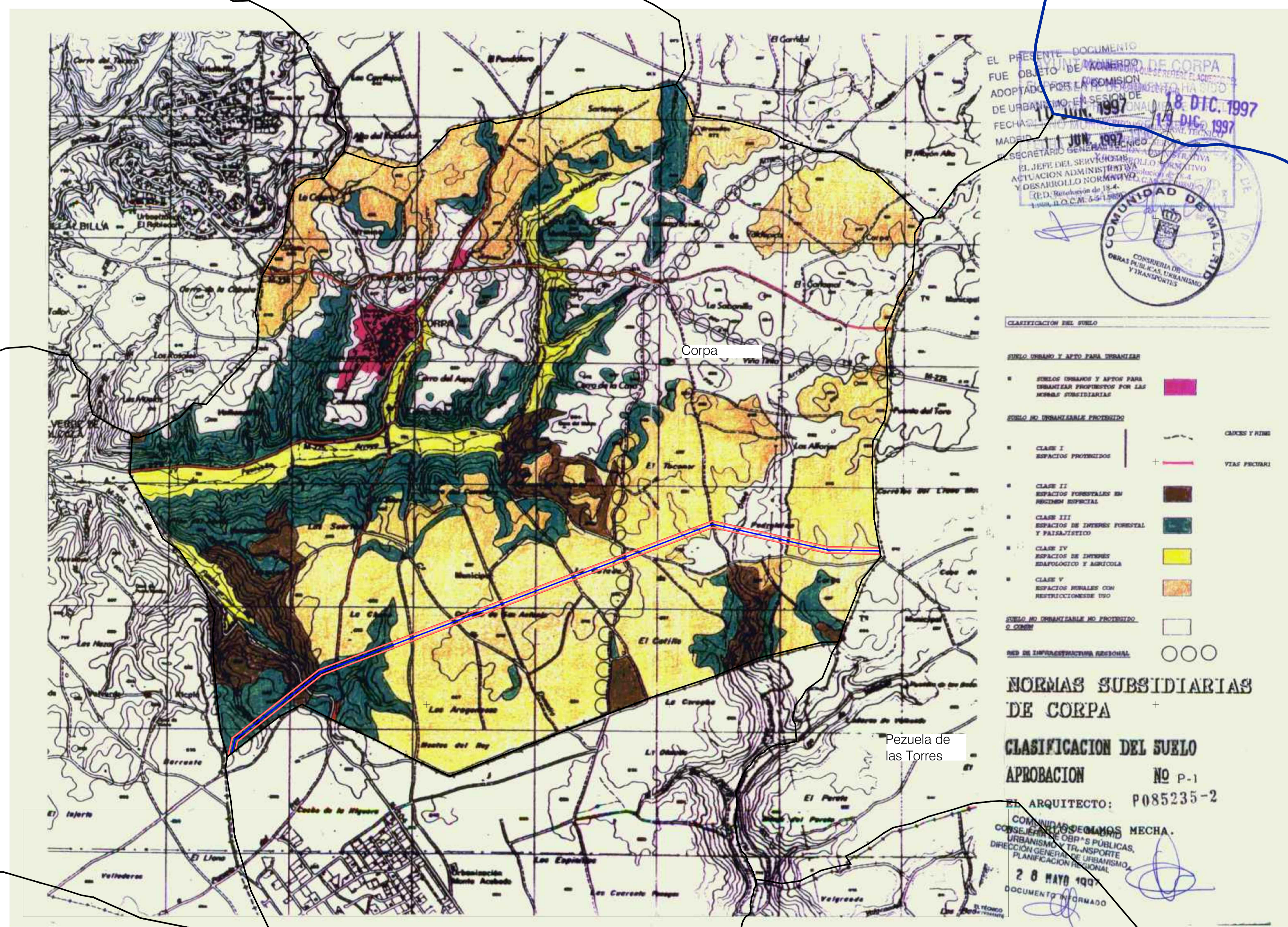

Valverde de Alcalá

Pozuelo del Rey

Nuevo Baztán

Olmeda de las Fuentes

LEYENDA

- Límite comunidad autónoma
- Términos municipales
- Ámbito del Plan Especial. El PEI contiene las siguiente infraestructuras:
- Delimitación del ámbito del PEI (línea de Alta Tensión; delimitación de ámbito a 30 m de cada lado del eje y Líneas Subterráneas 30 kV; delimitación de ámbito a 5 m de cada lado del eje)
- LAAT 220kV Armada-Piñón

Nota: Plano de clasificación extraído de Normas Subsidiarias de Planeamiento de Corpa. Documento georeferenciado y escalado para su adecuada representación gráfica; puede reflejar distorsión en relación con la base cartográfica de referencia.

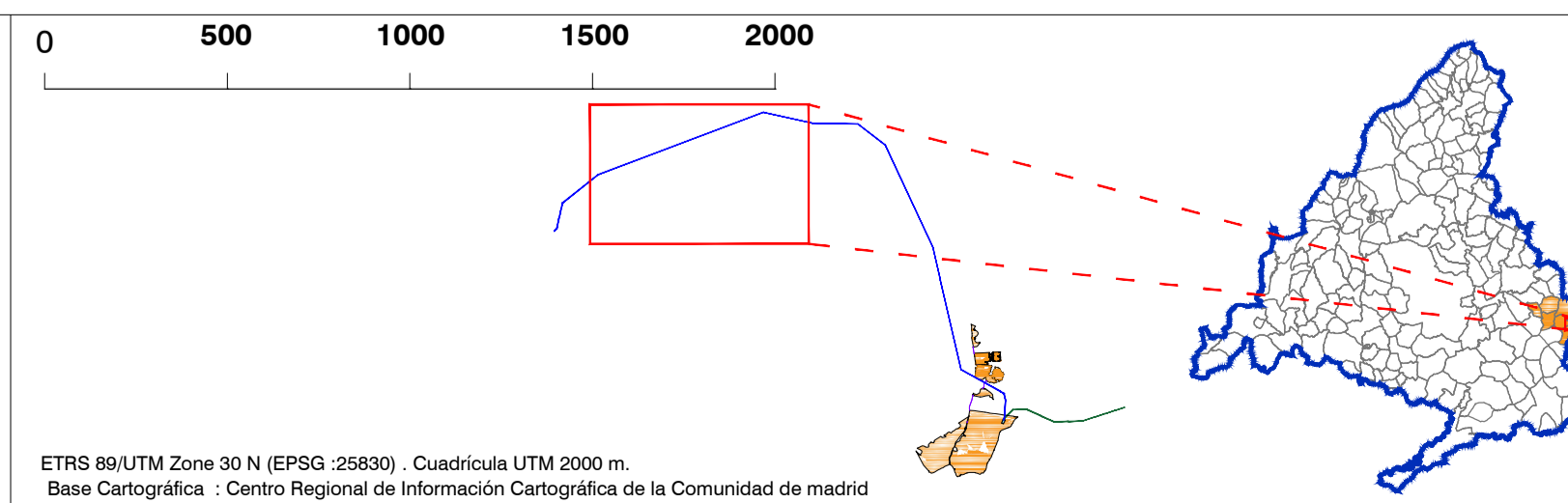

MUNICIPIOS AFECTADOS DE LA CM
1:250.000

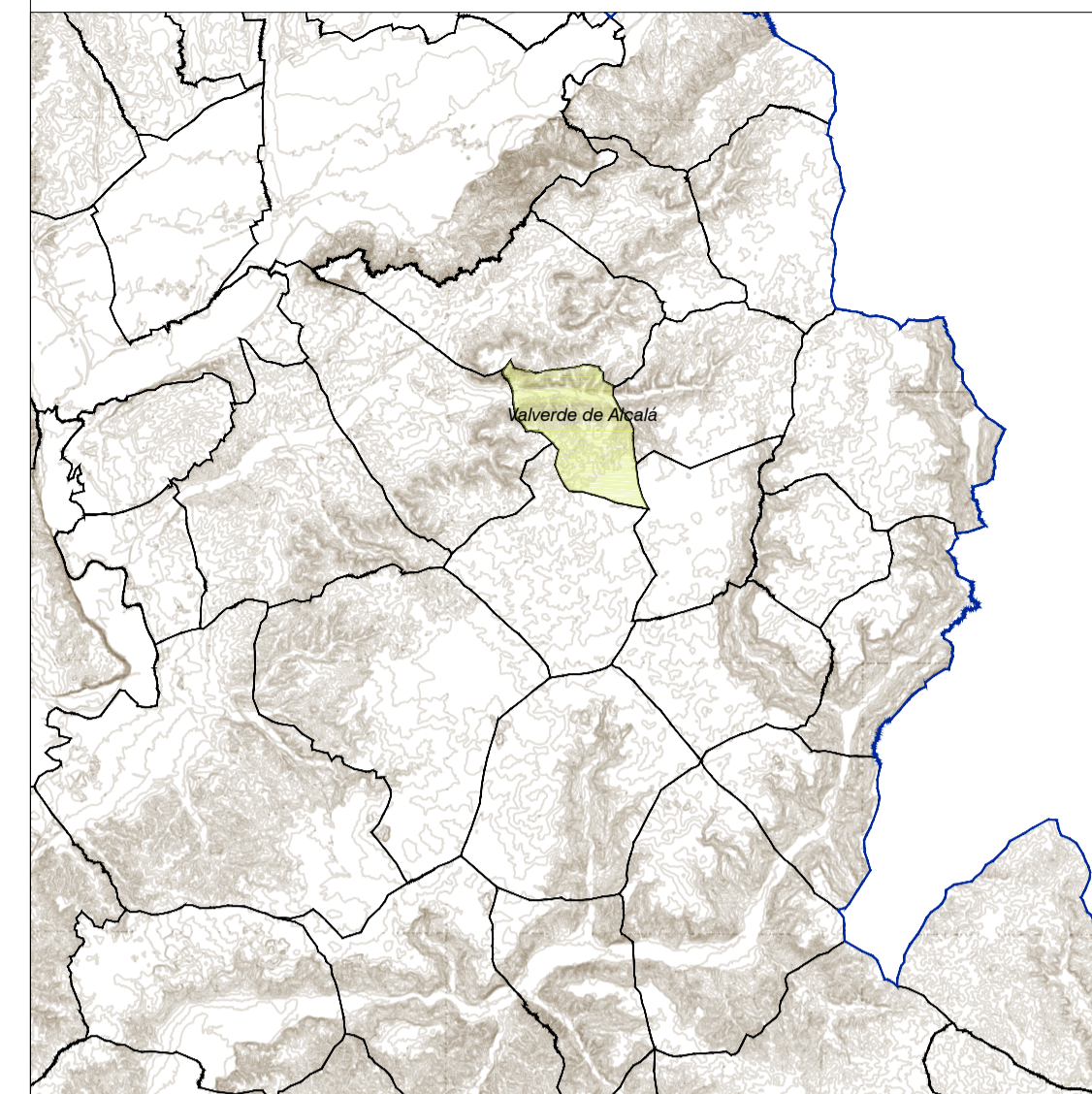

MUNICIPIO: VALVERDE DE ALCALÁ
PLANEAMIENTO VIGENTE: Normas Subsidiarias de Valverde de Alcalá 1994
BOCM 13/06/1994

PLANTA FOTOVOLTAICA:

LAAT 220 kV :
ST-Armada- ST Piñón

Superficie Ámbito PEI en municipio:	1,62 Ha
Longitud de las líneas en el municipio:	282,21 m
-SNU Común	1,62 Ha
	282,21 m

-Superficie total del Ámbito del PEI:	256,75 Ha
-Superficie total del Ámbito del PEI en este municipio:	1,62 Ha
-LAAT 220kV Tramo : ST Armada- ST Piñón	1,62 Ha

NOTA: Las superficies sobre las distintas clasificaciones de suelo son orientativas.

PLAN ESPECIAL PEI-PFOT-192 Y PEI-PFOT-405
VERSIÓN INICIAL DEL PLAN: DOCUMENTO PARA APROBACIÓN INICIAL

TÍTULO DEL PLANO: **ENCUADRE SOBRE PLANEAMIENTO MUNICIPAL**
TÉRMINO MUNICIPAL DE VALVERDE DE ALCALÁ

PLANO Nº: **1-3.6**

ESCALA: 1:15.000

FECHA: Julio 2022

PROMOTOR: **IGNIS** **TotalEnergies**

EQUIPO REDACTOR: **RH**

Ignis Energía S.L. TotalEnergies Electricidad y Gas España, S.A. RH Estudio, Inv. y Proyectos S.L.P.

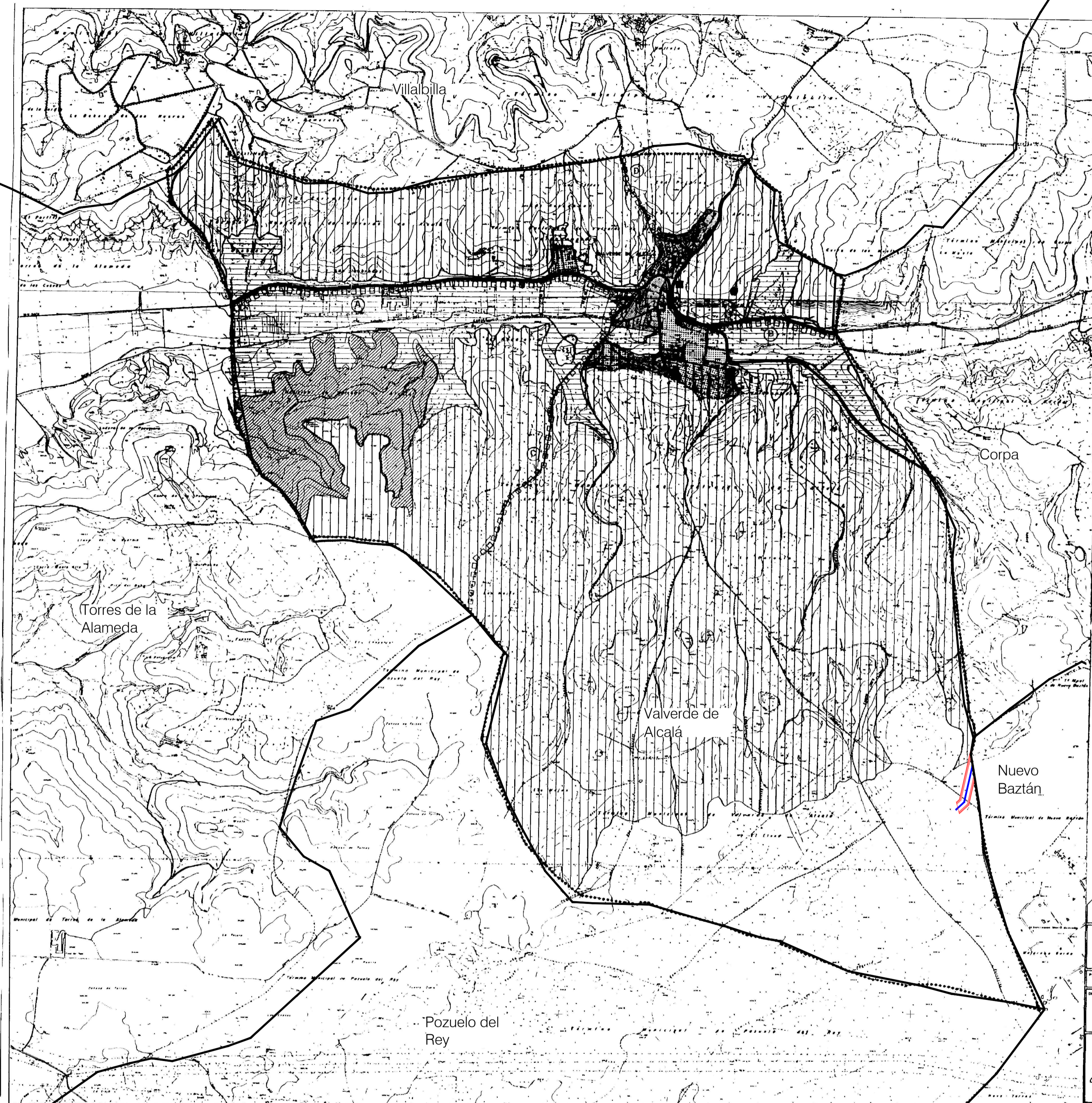

LEYENDA

- Límites municipales
- Ámbito del Plan Especial. El PEI contiene las siguiente infraestructuras:
 - Delimitación del ámbito del PEI (Línea de Alta Tensión: delimitación de ámbito a 30 m de cada lado del eje y Línea Subterránea 30 kV: delimitación de ámbito a 5 m de cada lado del eje)
 - LAAT 220kV Armada-Piñón

LEGENDA

- ***** LIMITE DEL TERMINO MUNICIPAL
- SUELO APTO PARA URBANIZAR (S.A.U)
- SUELO URBANO
- SUELO NO URBANIZABLE ESPECIALMENTE PROTEGIDO POR SU INTERES AGRARIO
- SUELO NO URBANIZABLE ESPECIALMENTE PROTEGIDO POR SU INTERES ECOLOGICO - PAISAJISTICO.
- SUELO NO URBANIZABLE ESPECIALMENTE PROTEGIDO POR SU INTERES FORESTAL.
- SUELO NO URBANIZABLE COMUN
- EQUIPAMIENTO
 - 1. DEPOSITO
 - 2. CEMENTERIO
- DESCANSADERO DE LAS BODEGAS
- CAÑADAS/VIAS PECUARIAS
- CARRETERA
- CAUCE FLUVIAL
- COLADA DE VALVERDE A TORRES DE LA ALAMEDA
- COLADA DE CORPA
- COLADA DE VALVERDE A VILLABILLA
- COLADA DE VALVERDE A VILLABILLA

COMUNIDAD DE MADRID. CONSEJERIA DE OBRAS PUBLICAS, URBANISMO Y FOLIOCLORO. DIRECCION GENERAL DE ORDENACION Y PLANIFICACION URBANISTICA. DOCUMENTO HOMOLOGADO. 15 ENE. 1998.

MODIFICACION PUNTUAL DE LAS NORMAS SUBSIDIARIAS MUNICIPALES DE VALVERDE DE ALCALA

PLAN DE ORDENACION

RENOVIACION: **1**

CLASIFICACION DEL SUELO

AYUNTAMIENTO DE VALVERDE DE ALCALA

ARQUITECTOS: CARMEN MARTINEZ GARROTE, FERNANDO GARCIA GARCIA

ESCALA 1:10000

LEYENDA

- Límites municipales
- Ámbito del Plan Especial. El PEI contiene las siguiente infraestructuras:
 - Delimitación del ámbito del PEI (Línea de Alta Tensión: delimitación de ámbito a 30 m de cada lado del eje y Línea Subterránea 30 kV: delimitación de ámbito a 5 m de cada lado del eje)
 - LAAT 220kV Armada-Piñón

Nota: Plano de clasificación extraído de Normas Subsidiarias de Planeamiento de Valverde de Alcalá. Documento georreferenciado y escalado para su adecuada representación gráfica: puede reflejar distorsión en relación con la base cartográfica de referencia.

ETRS 89/UTM Zone 30 N (EPSG :25830) . Cuadrícula UTM 2000 m.
Base Cartográfica : Centro Regional de Información Cartográfica de la Comunidad de Madrid

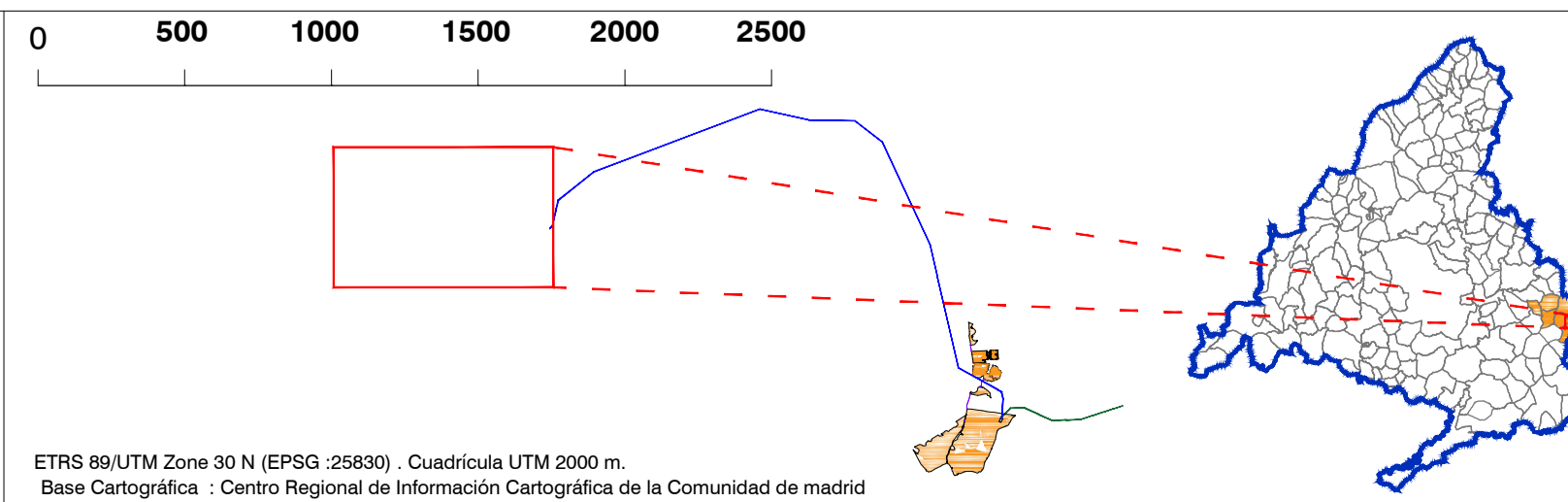

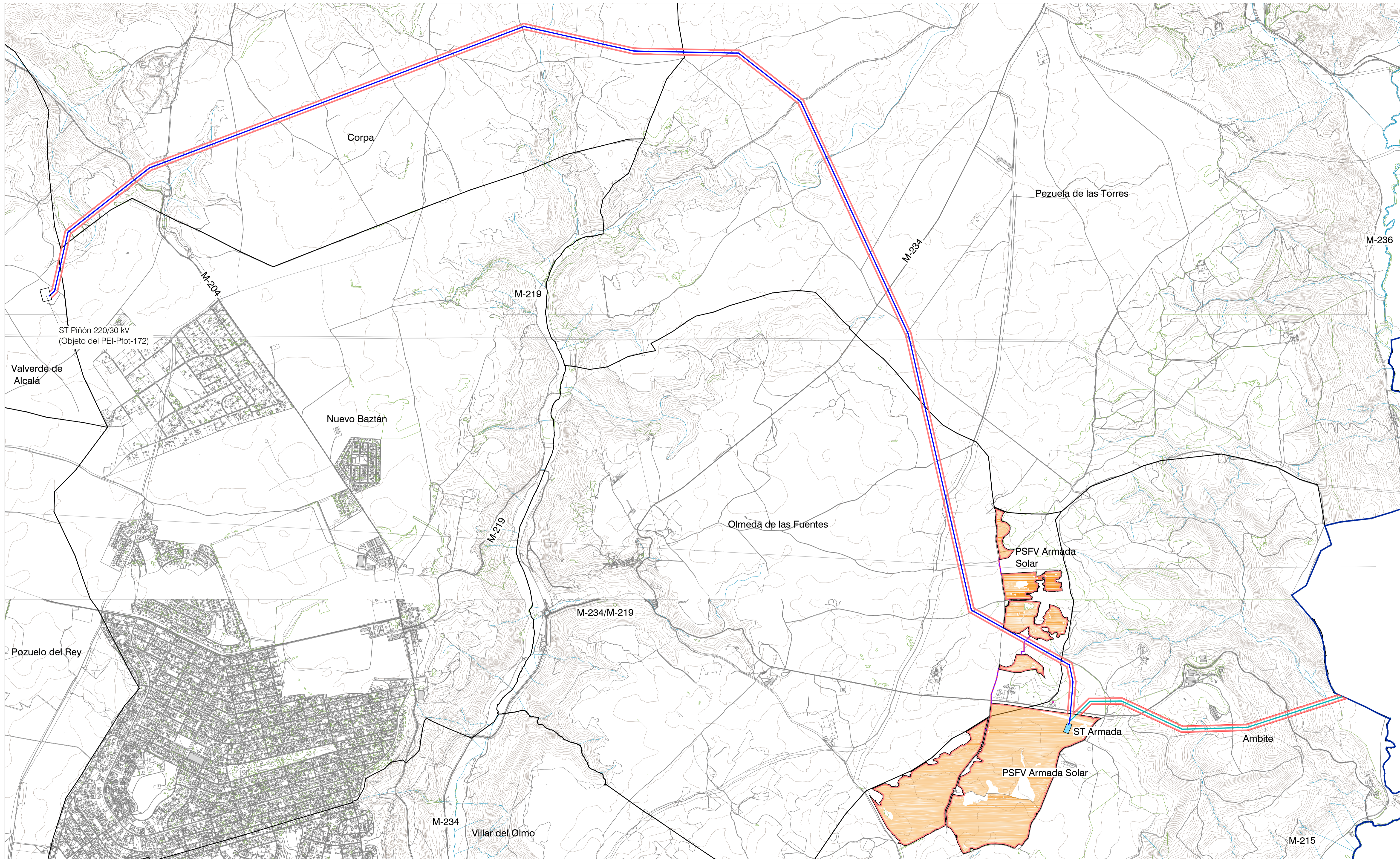

- LEYENDA**
- Límite comunidad autónoma
 - Términos municipales
 - Ámbito del Plan Especial. El PEI contiene las siguiente infraestructuras:**
 - Delimitación del ámbito del PEI (Línea de Alta Tensión: delimitación de ámbito a 30 m de cada lado del eje y Línea Subterránea 30 kV: delimitación de ámbito a 5 m de cada lado del eje)
 - Vallado de la PSFV
 - Implantación de la PSFV Armada Solar
 - Subestación Transformadora ST Armada 220/30 kV
 - LAAT 220kV Armada-Piñón
 - LAAT 220kV Ojales-Armada
 - Línea subterránea 30 kV

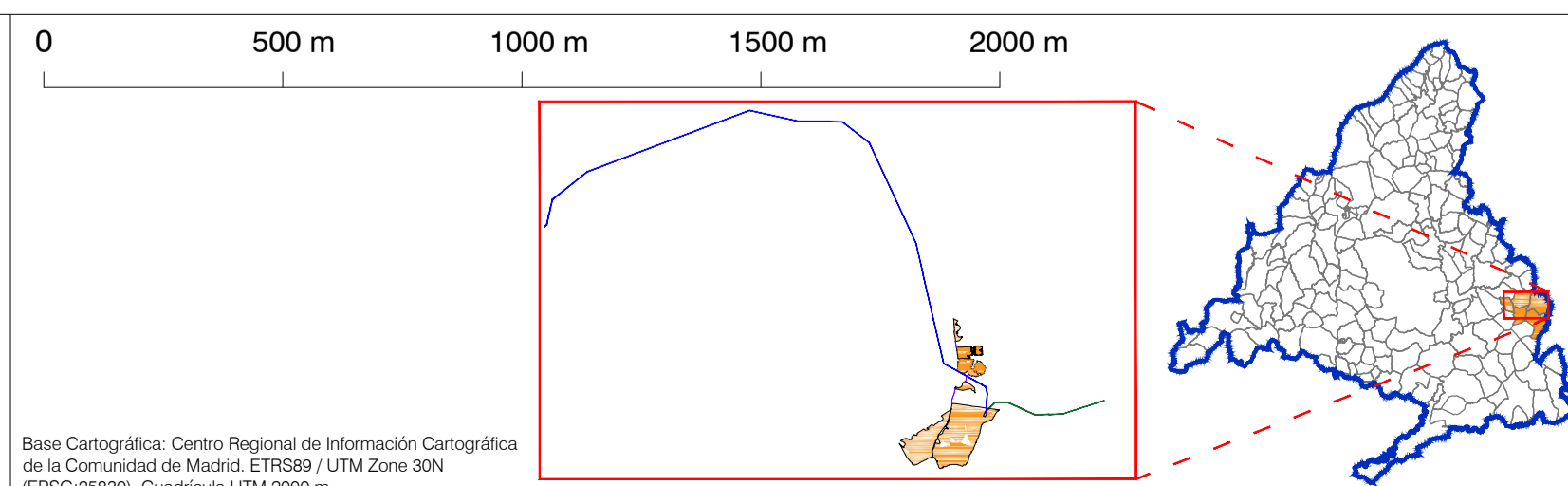

PLAN ESPECIAL PEI-PFOT-192 Y PEI-PFOT-405
 VERSIÓN INICIAL DEL PLAN: DOCUMENTO PARA APROBACIÓN INICIAL

TÍTULO DEL PLANO:
ÁMBITO DEL PLAN ESPECIAL

ESCALA: 1:15.000

FECHA: Julio 2022

PROMOTOR:

IGNIS ENERGÍA S.L. TotalEnergies Electricidad y Gas España, S.A.

PLANO Nº:
I-4

EQUIPO REDACTOR:

RH Estudio, Inv. y Proyectos S.LP

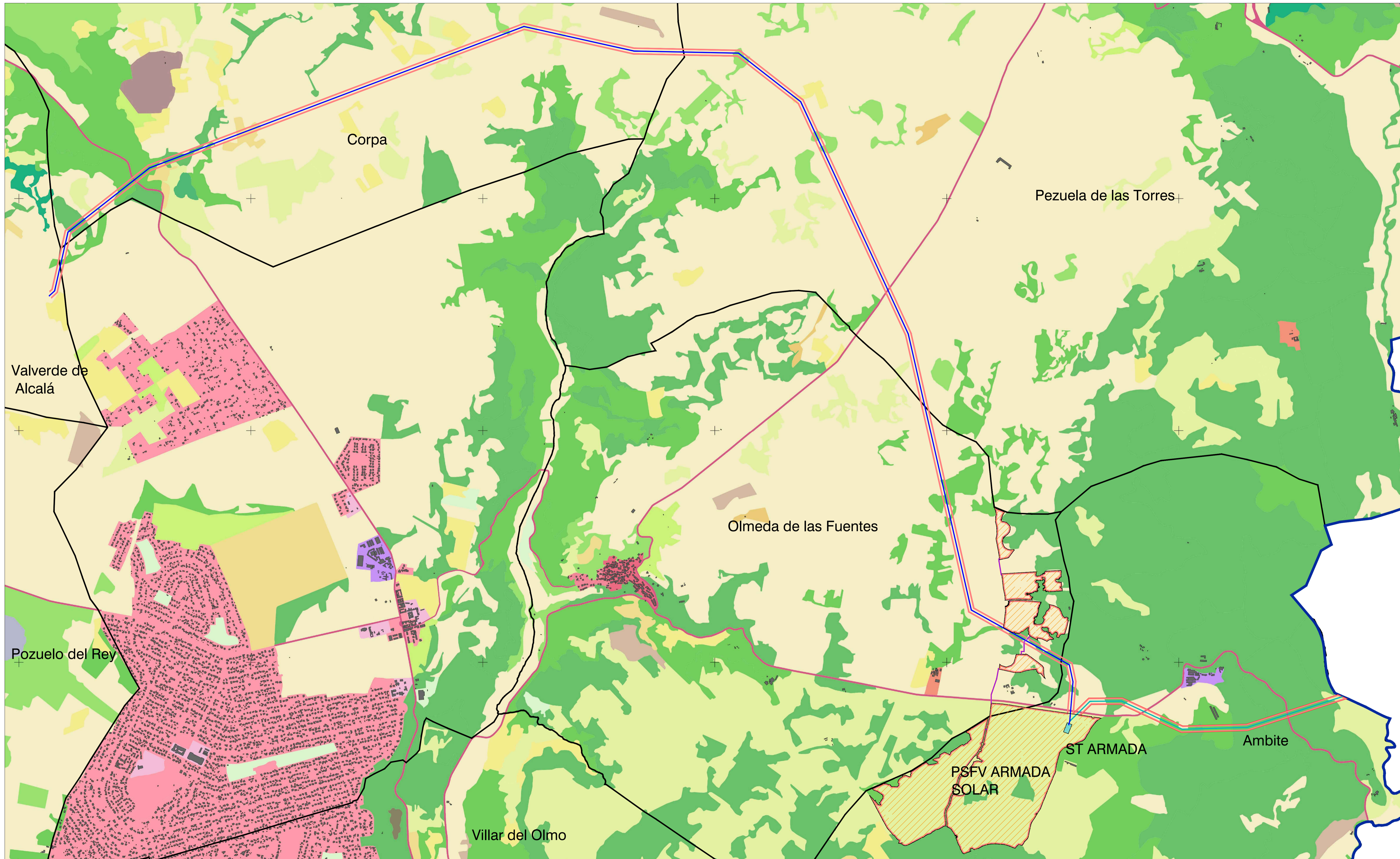

LEYENDA

— Límite comunidad autónoma
 — Términos municipales

Ámbito del Plan Especial. El PEI contiene las siguiente infraestructuras:

- Delimitación del ámbito del PEI (Línea de Alta Tensión: delimitación de ámbito a 30 m de cada lado del eje y Línea Subterránea 30 kV: delimitación de ámbito a 5 m de cada lado del eje)
- Vallado de la PSFV
- Implantación de la PSFV Armada Solar
- Subestación Transformadora ST Armada 220/30 kV
- LAAT 220kV Armada-Piñón
- LAAT 220kV Ojeadores-Armada
- Línea subterránea: 30 kV

SIOSE- Clasificación Ocupación del Suelo

<ul style="list-style-type: none"> ■ Casco ■ Ensanche ■ Discontinuo ■ Zona verde urbana ■ Instalación agrícola y/o ganadera ■ Instalación forestal ■ Extracción minera ■ Industrial 	<ul style="list-style-type: none"> ■ Servicio Dotacional ■ Asentamiento agrícola y huerta ■ Red viaria o ferroviaria ■ Aeropuerto ■ Infraestructura de suministro ■ Infraestructura de residuos ■ Cultivo herbáceo ■ Frutal no cítrico 	<ul style="list-style-type: none"> ■ Viñado ■ Olivar ■ Combinación de cultivos leñosos ■ Prado ■ Combinación de cultivos ■ Combinación de cultivos con vegetación ■ Bosque de frondosas ■ Bosque de coníferas 	<ul style="list-style-type: none"> ■ Bosque mixto ■ Pastizal o herbazal ■ Matorral ■ Combinación de vegetación ■ Roquedo ■ Suelo desnudo ■ Lago o laguna
---	--	---	---

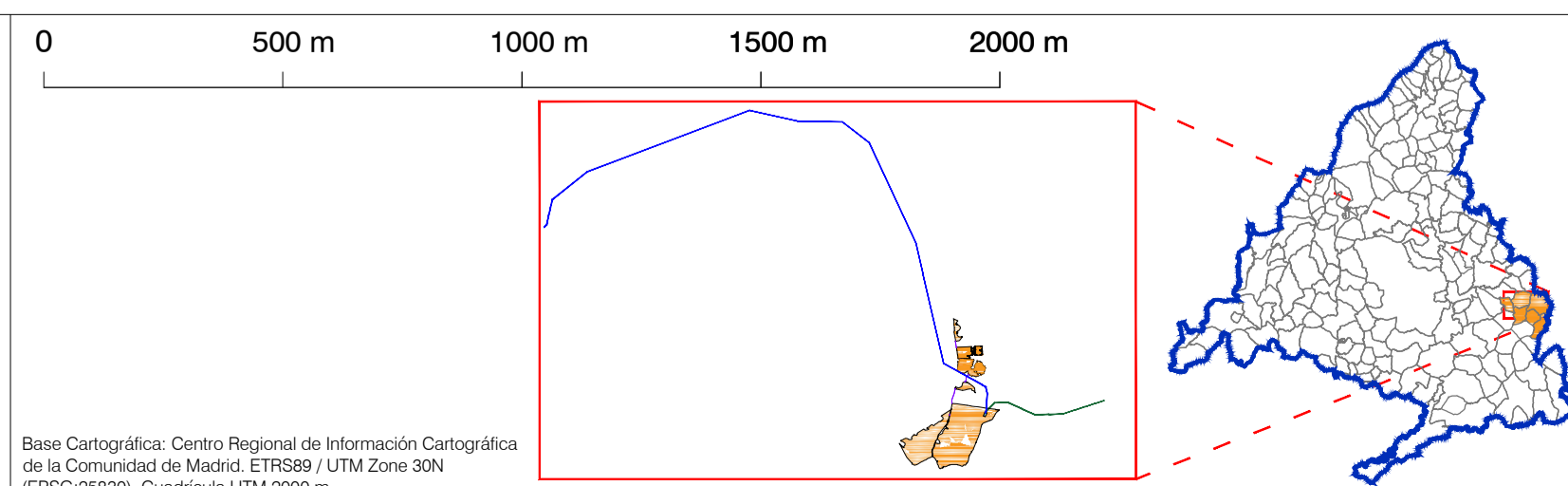

PLAN ESPECIAL PEI-PFOT-192 Y PEI-PFOT-405
 VERSIÓN INICIAL DEL PLAN: DOCUMENTO PARA APROBACIÓN INICIAL

TÍTULO DEL PLANO:
EDIFICACIÓN Y USOS ACTUALES.
PLANTA GENERAL

ESCALA: 1:15.000

FECHA: Julio 2022

PROMOTOR:
 IGNIS ENERGÍA
 TotalEnergies

EQUIPO REDACTOR:
 RH Estudio, Inv. y Proyectos S.L.P.

PLANO Nº:
I-5.1

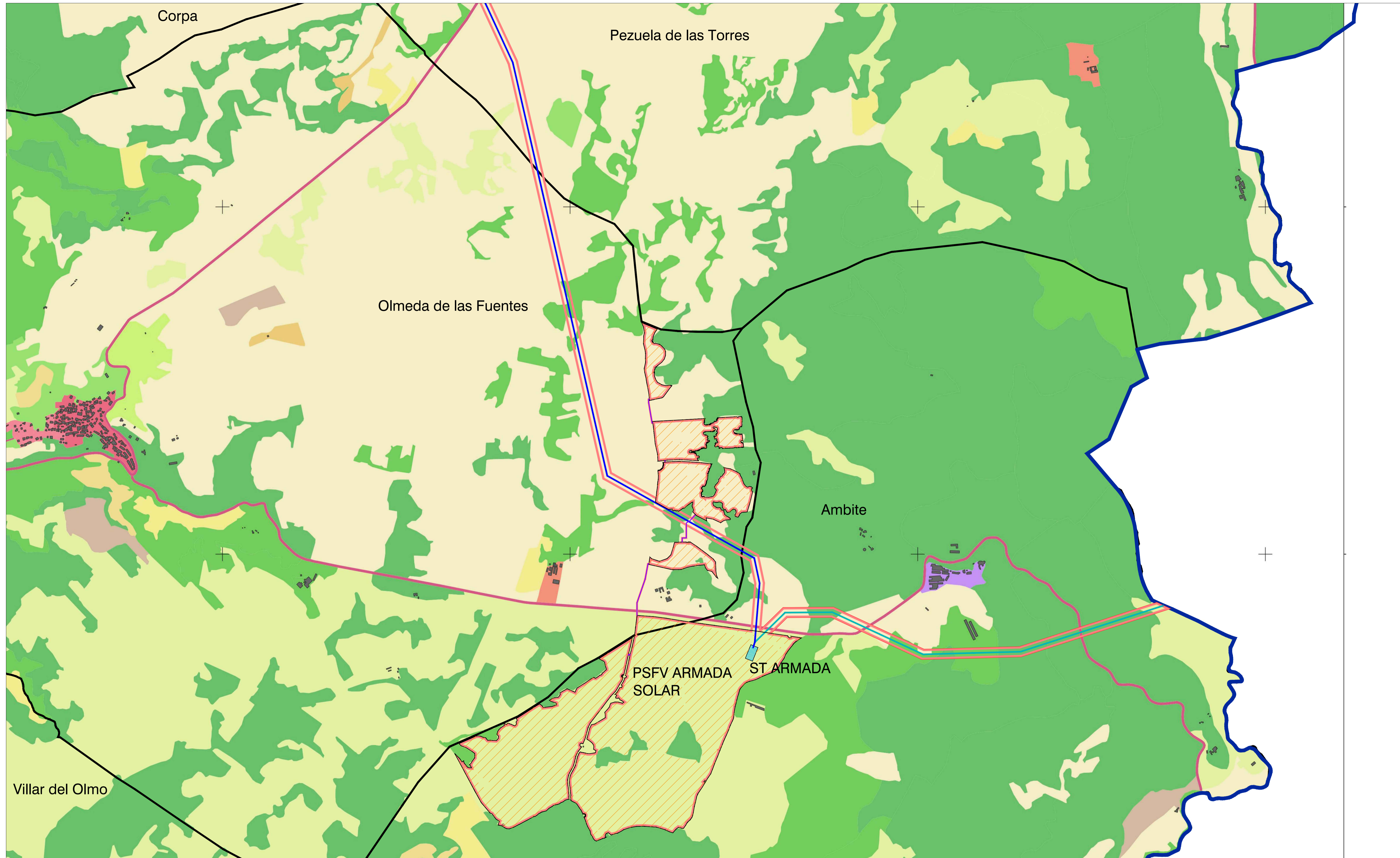

LEYENDA

- Límite comunidad autónoma
- Términos municipales

Ámbito del Plan Especial. El PEI contiene las siguiente infraestructuras:

- Delimitación del ámbito del PEI (Línea de Alta Tensión: delimitación de ámbito a 30 m de cada lado del eje y Línea Subterránea 30 kV: delimitación de ámbito a 5 m de cada lado del eje)
- Valado de la PSFV
- Implantación de la PSFV Armada Solar
- Subestación Transformadora ST Armada 220/30 kV
- LAAT 220kV Armada-Piñón
- LAAT 220kV Ojeadores-Armada
- Línea subterránea (BT /30 kV)

SIOSE- Clasificación Ocupación del Suelo

Casco	Servicio Dotacional	Vinedo	Bosque mixto
Ensanche	Asentamiento agrícola y huerta	Olivar	Pastizal o herbazal
Discontinuo	Red viaria o ferroviaria	Combinación de cultivos leñosos	Matorral
Zona verde urbana	Aeropuerto	Prado	Combinación de vegetación
Instalación agrícola y/o ganadera	Infraestructura de suministro	Combinación de cultivos	Roqueado
Instalación forestal	Infraestructura de residuos	Combinación de cultivos con vegetación	Suelo desnudo
Extracción minera	Cultivo herbáceo	Bosque de frondosas	Lago o laguna
Industrial	Frutal no cítrico	Bosque de coníferas	

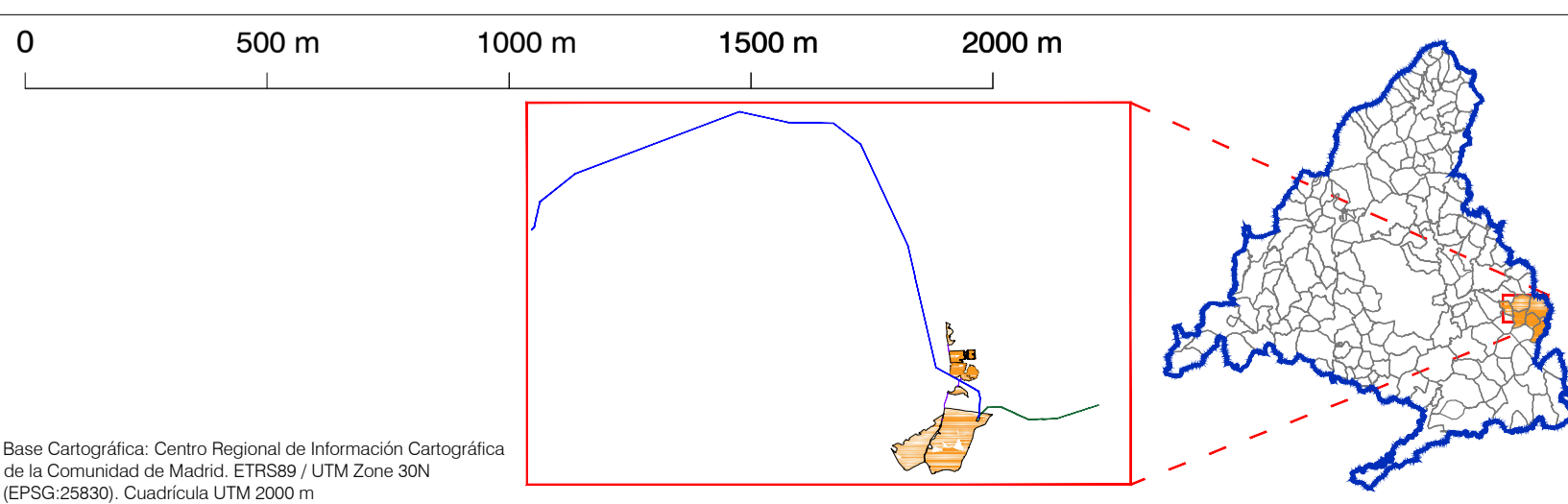

PLAN ESPECIAL PEI-PFOT-192 Y PEI-PFOT-405
 VERSIÓN INICIAL DEL PLAN: DOCUMENTO PARA APROBACIÓN INICIAL

TÍTULO DEL PLANO:
EDIFICACIÓN Y USOS ACTUALES.
DETALLE PSFV Y LAAT OLMEDA DE LAS FUENTES-AMBITE-PEZUELA DE LAS TORRES

ESCALA: 1:15.000
 FECHA: Julio 2022

PROMOTOR:
 IGNIS Energía S.L. TotalEnergies

PLANO Nº:
I-5.1.1

EQUIPO REDACTOR:
 RH Estudio, Inv. y Proyectos S.L.P.

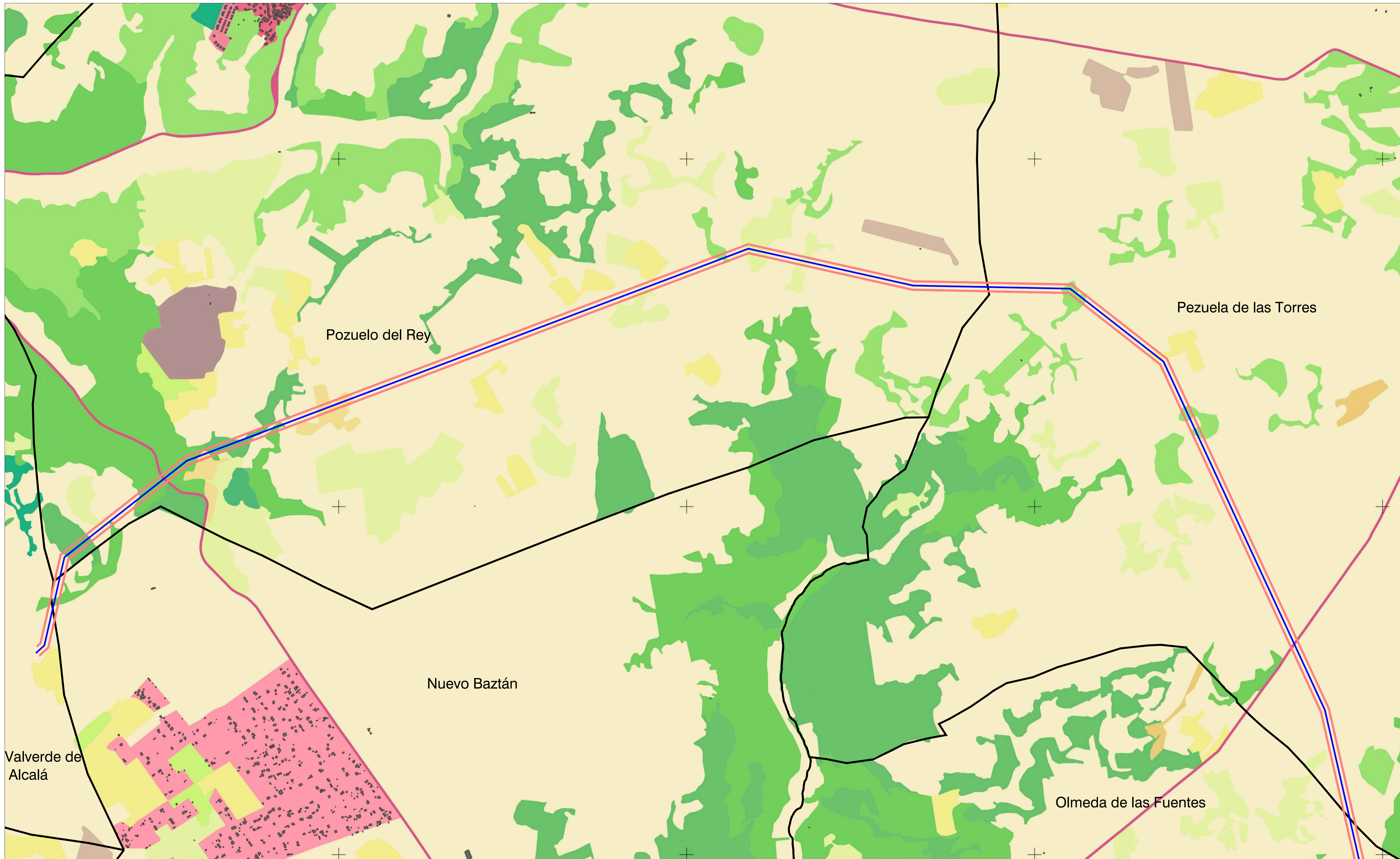

LEYENDA

- Límite comunidad autónoma
- Términos municipales

Ámbito del Plan Especial. El PEI contiene las siguiente infraestructuras:

- Delimitación del ámbito del PEI (Línea de Alta Tensión: delimitación de ámbito a 30 m de cada lado del eje y Línea Subterránea 20 kV: delimitación de ámbito a 5 m de cada lado del eje)
- LAAT 220kV Armada-Piñón

SIOSE- Clasificación Ocupación del Suelo

Casco	Servicio Dotacional	Vinedo	Bosque mixto
Ensanche	Asentamiento agrícola y huerta	Olivar	Pastizal o herbazal
Discontinuo	Red viaria o ferroviaria	Combinación de cultivos leñosos	Matorral
Zona verde urbana	Aeropuerto	Prado	Combinación de vegetación
Instalación agrícola y/o ganadera	Infraestructura de suministro	Combinación de cultivos	Roquedo
Instalación forestal	Infraestructura de residuos	Combinación de cultivos con vegetación	Suelo desnudo
Extracción minera	Cultivo herbáceo	Bosque de frondosas	Lago o laguna
Industrial	Frutal no cítrico	Bosque de coníferas	

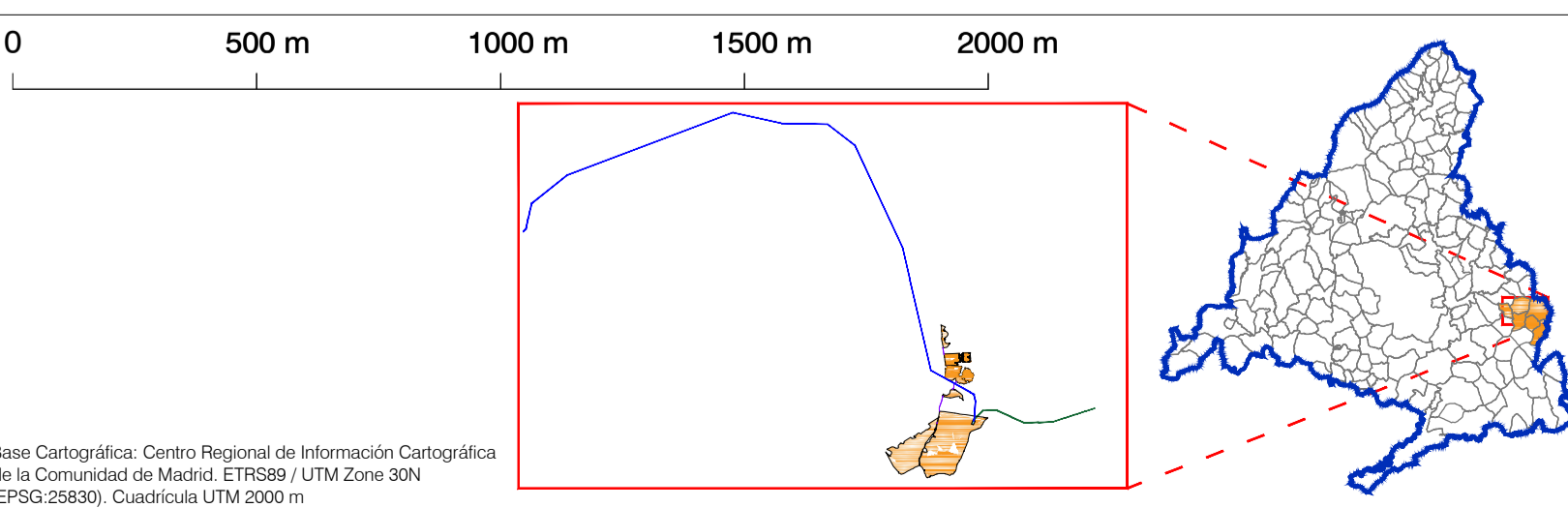

PLAN ESPECIAL PEI-PFOT-192 Y PEI-PFOT-405
 VERSIÓN INICIAL DEL PLAN: DOCUMENTO PARA APROBACIÓN INICIAL

TÍTULO DEL PLANO: **EDIFICACIÓN Y USOS ACTUALES. DETALLE LAAT OLMEDA DE LAS FUENTES-CORPA-VALVERDE DE ALCALÁ- NUEVO BAZTÁN**

ESCALA: 1:10.000

FECHA: Julio 2022

PLANO Nº: **I-5.1.2**

PROMOTOR: **IGNIS** **TotalEnergies**

EQUIPO REDACTOR: **RH**

Ignis Energía S.L. TotalEnergies Electricidad y Gas España, S.A. RH Estudio, Inv. y Proyectos S.L.P.

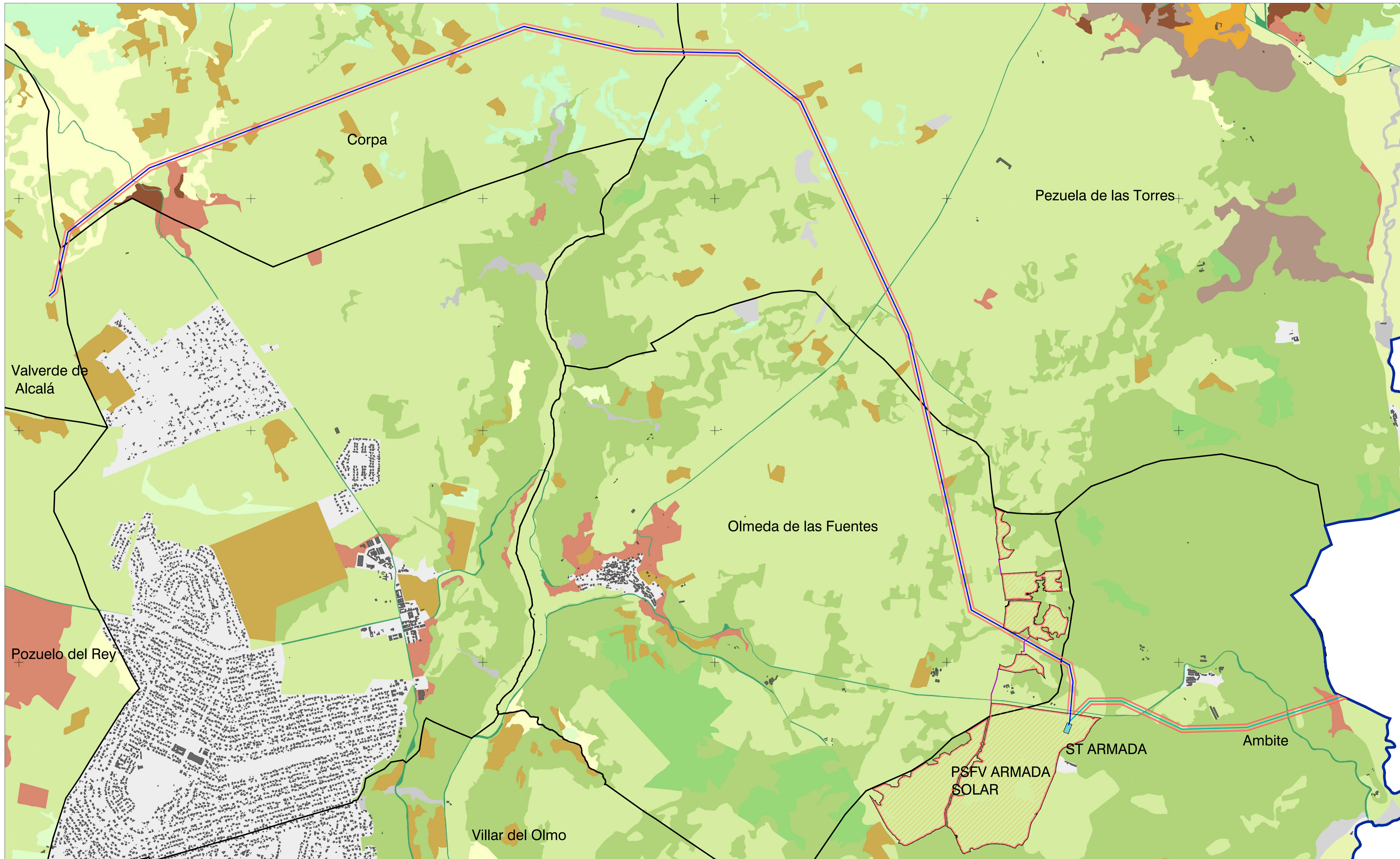

LEYENDA

- Límite comunidad autónoma
- Términos municipales

Ámbito del Plan Especial. El PEI contiene las siguiente infraestructuras:

- Delimitación del ámbito del PEI (Línea de Alta Tensión: delimitación de ámbito a 30 m de cada lado del eje y Línea Subterránea 30 kV: delimitación de ámbito a 5 m de cada lado del eje)
- Vallado de la PSFV
- Implantación de la PSFV Armada Solar
- Subestación Transformadora ST Armada 220/30 kV
- LAAT 220kV Armada-Piñón
- LAAT 220kV Ojales-Armada
- Línea subterránea 30 kV

Mapa Forestal de Madrid

<ul style="list-style-type: none"> — Atochar — Canteras, gravera y vertedero — Chopera, tomillar y otras especies de pequeña talla — Cococjar — Cultivo de almendro — Cultivo de regadío — Cultivo de secano herbáceo — Encinar — Encinar adhesado cultivado 	<ul style="list-style-type: none"> — Infraestructura lineal — Matorral de leguminosas — Matorral espinoso de rosáceas — Mezcla de encina y coníferas — Mezcla de pino carrasco y frondosas — Mosaico construcción - agrícola — Olivar — Otras frondosas — Pastizal y erial 	<ul style="list-style-type: none"> — Pinar de pino carrasco — Quejigar — Páramo — Pletamar — Vegetación de ribera arboreo - arbustiva — Vegetación de ribera de matorral — Viñedo — Viñedo con olivar — Zona urbanizada
---	---	--

0 500 m 1000 m 1500 m 2000 m

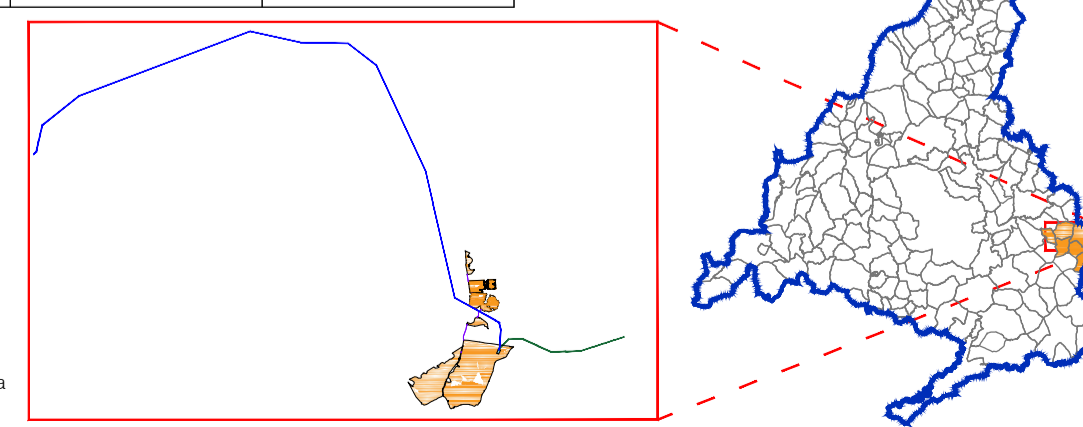

Base Cartográfica: Centro Regional de Información Cartográfica de la Comunidad de Madrid. ETRS89 / UTM Zone 30N (EPSG:25830). Cuadrícula UTM 2000 m

PLAN ESPECIAL PEI-PFOT-192 Y PEI-PFOT-405
 VERSIÓN INICIAL DEL PLAN: DOCUMENTO PARA APROBACIÓN INICIAL
 TÍTULO DEL PLANO:
EDIFICACIÓN Y VEGETACIÓN ACTUAL.
PLANTA GENERAL

ESCALA: 1:15.000
 FECHA: Julio 2022

PROMOTOR:

IGNIS ENERGÍA
 TotalEnergies
 Ignis Energía S.L. TotalEnergies Electricidad y Gas España, S.A.

PLANO Nº:
1-5.2
 EQUIPO REDACTOR:

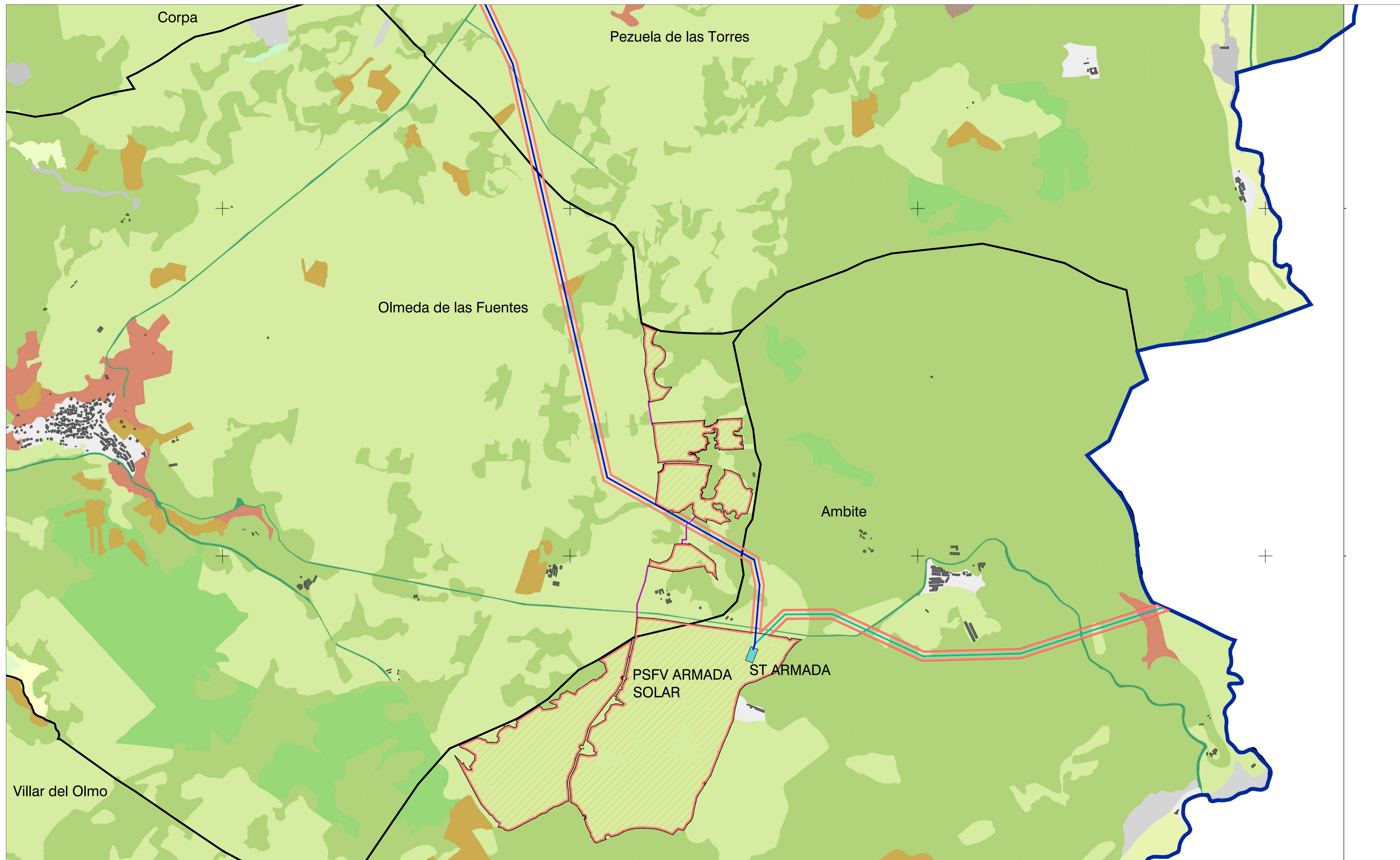

LEYENDA

- Límite comunidad autónoma
- Términos municipales

Ámbito del Plan Especial. El PEI contiene las siguiente infraestructuras:

- Delimitación del ámbito del PEI (Línea de Alta Tensión: delimitación de ámbito a 30 m de cada lado del eje y Línea Subterránea 30 kV: delimitación de ámbito a 5 m de cada lado del eje)
- Vallado de la PSFV
- Implantación de la PSFV Armada Solar
- Subestación Transformadora ST Armada 220/30 kV
- LAAT 220kV Armada-Piñón
- LAAT 220kV Ojeadores-Armada
- Línea subterránea 30 kV

Mapa Forestal de Madrid

- | | | |
|--|---|--|
| <ul style="list-style-type: none"> Atochar Canteras, gravera y vertedero Chopera, tomillar y otras especies de pequeña talla Cocotjar Cultivo de almendra Cultivo de regadío Cultivo de secano herbáceo Encinar Encinar adhesado cultivado | <ul style="list-style-type: none"> Infraestructura lineal Matorral de leguminosas Matorral espinoso de rosáceas Mezcla de encina y coníferas Mezcla de encina y otras frondosas Mezcla de pino carrasco y frondosas Mosaico construcción - agrícola Olivar Otras frondosas Pastizal y erial | <ul style="list-style-type: none"> Pinar de pino carrasco Quejigar Raso Retamar Vegetación de ribera arboreo - arbustiva Vegetación de ribera de matorral Viñedo Viñedo con olivar Zona urbanizada |
|--|---|--|

0 200 m 400 m 600 m 800 m 1000 m

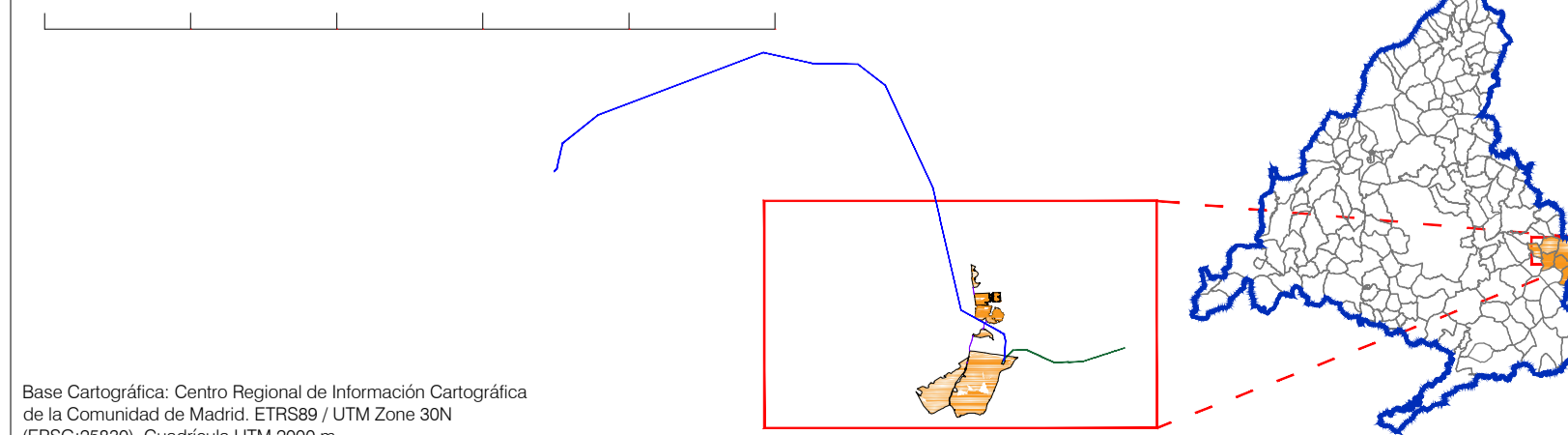

Base Cartográfica: Centro Regional de Información Cartográfica de la Comunidad de Madrid. ETRS89 / UTM Zone 30N (EPSG:25830). Cuadrícula UTM 2000 m

PLAN ESPECIAL PEI-PFOT-192 Y PEI-PFOT-405
 VERSIÓN INICIAL DEL PLAN: DOCUMENTO PARA APROBACIÓN INICIAL

TÍTULO DEL PLANO:
EDIFICACIÓN Y VEGETACIÓN ACTUAL.
DETALLE PSFV Y LAAT OLMEDA DE LAS FUENTES-AMBITE-PEZUELA DE LAS TORRES

ESCALA: 1:10.000

FECHA: Julio 2022

PROMOTOR:

EQUIPO REDACTOR:

PLANO Nº:
I-5.2.1

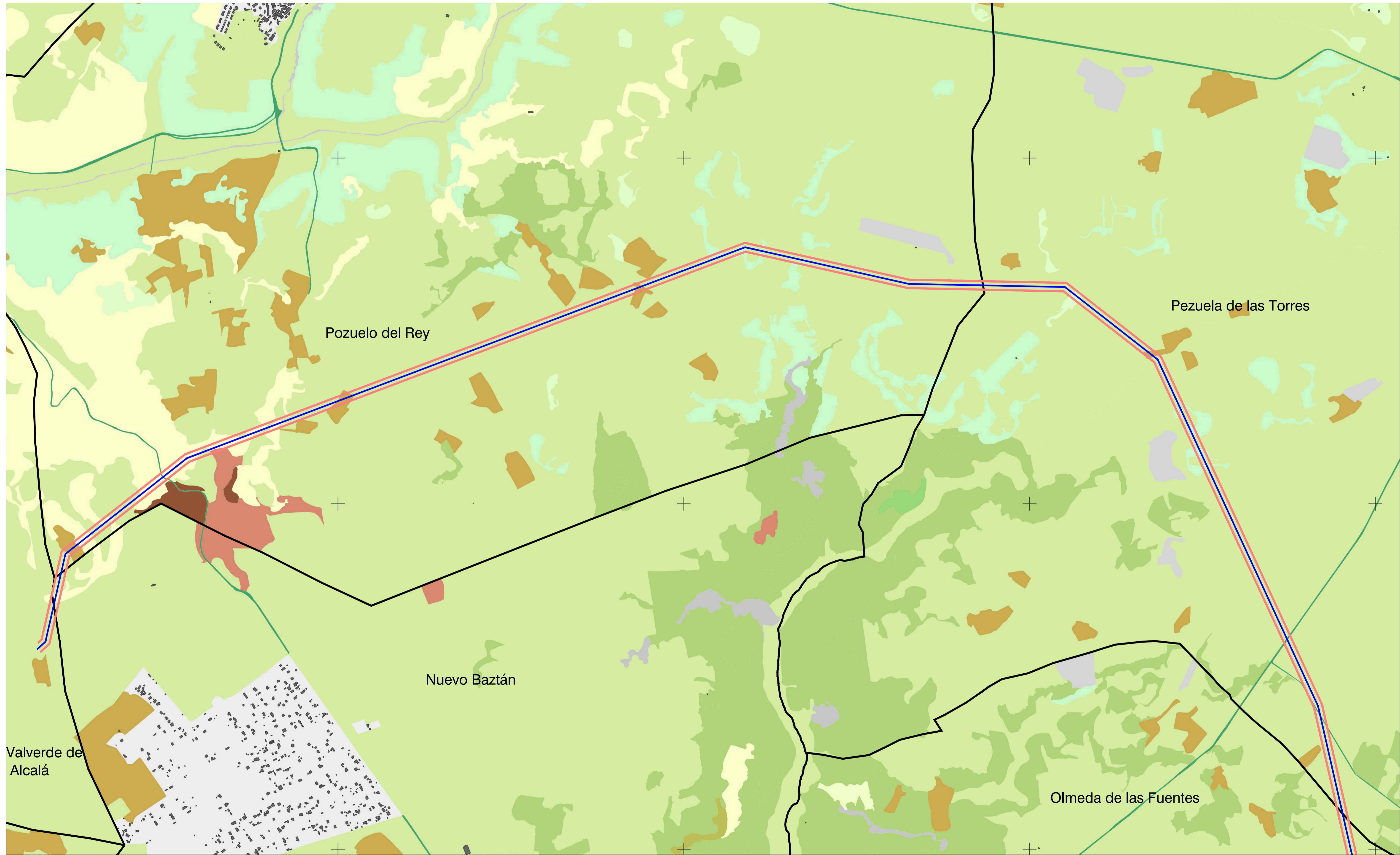

LEYENDA

- Límite comunidad autónoma
- Términos municipales

Ámbito del Plan Especial. El PEI contiene las siguiente infraestructuras:

- Delimitación del ámbito del PEI (Línea de Alta Tensión, delimitación de ámbito a 30 m de cada lado del eje y Línea Subterránea 20 kV, delimitación de ámbito a 5 m de cada lado del eje)
- LAAT 220kV Armada-Piñón

Mapa Forestal de Madrid

<ul style="list-style-type: none"> Atochar Cantera, gravera y vertedero Chopera, tomillar y otras especies de pequeña talla Cococajár Cultivo de almendro Cultivo de regadío Cultivo de secano herbáceo Encinar Encinar adhesado cultivado 	<ul style="list-style-type: none"> Infraestructura lineal Matorral de leguminosas Matorral espinoso de rosáceas Mezcla de encina y coníferas Mezcla de encina y otras frondosas Mosaico construcción - agrícola Olivar Otras frondosas Pastizal y erial 	<ul style="list-style-type: none"> Pinar de pino carrasco Quejigar Raso Pietamar Vegetación de ribera arbórea - arbustiva Vegetación de ribera de matorral Virrido Virrido con olivar Zona urbanizada
---	--	--

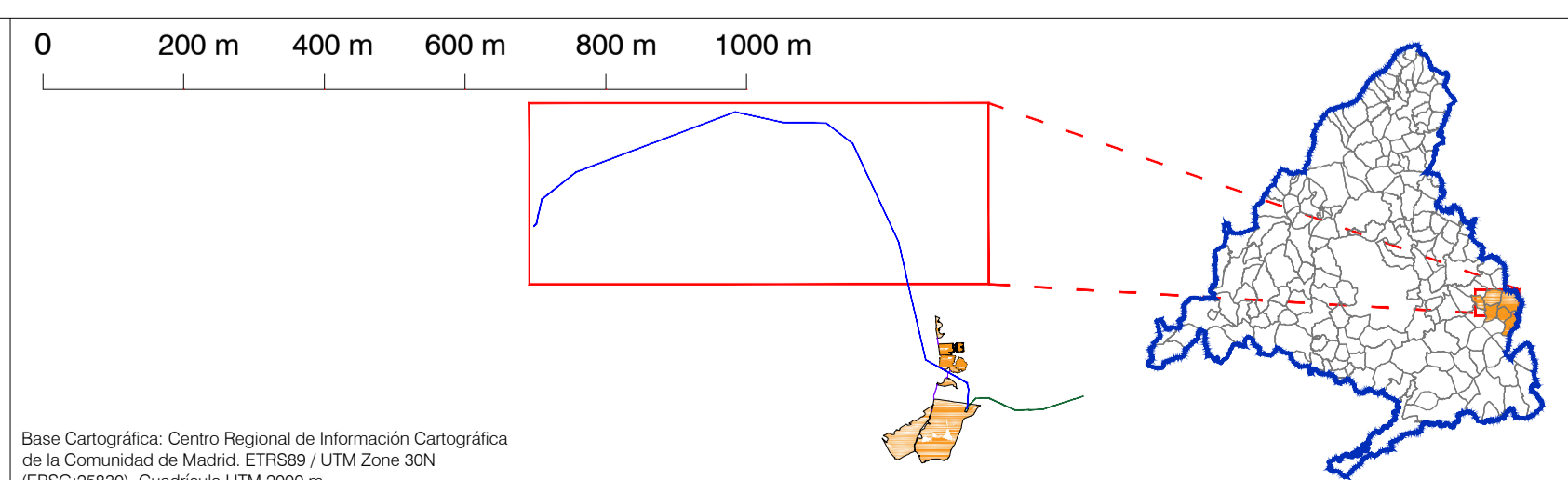

PLAN ESPECIAL PEI-PFOT-192 Y PEI-PFOT-405
 VERSIÓN INICIAL DEL PLAN: DOCUMENTO PARA APROBACIÓN INICIAL

TÍTULO DEL PLANO: **EDIFICACIÓN Y VEGETACIÓN ACTUAL. DETALLE LAAT OLMEDA DE LAS FUENTES-CORPA-VALVERDE DE ALCALÁ- NUEVO BAZTÁN**

PLANO Nº: **I-5.2.2**

ESCALA: 1:10.000

FECHA: Julio 2022

PROMOTOR: **IGNIS** and **TotalEnergies**

EQUIPO REDACTOR: **RH**

Ignis Energía S.L. TotalEnergies Electricidad y Gas España, S.A. RH Estudio, Inv. y Proyectos S.L.P.

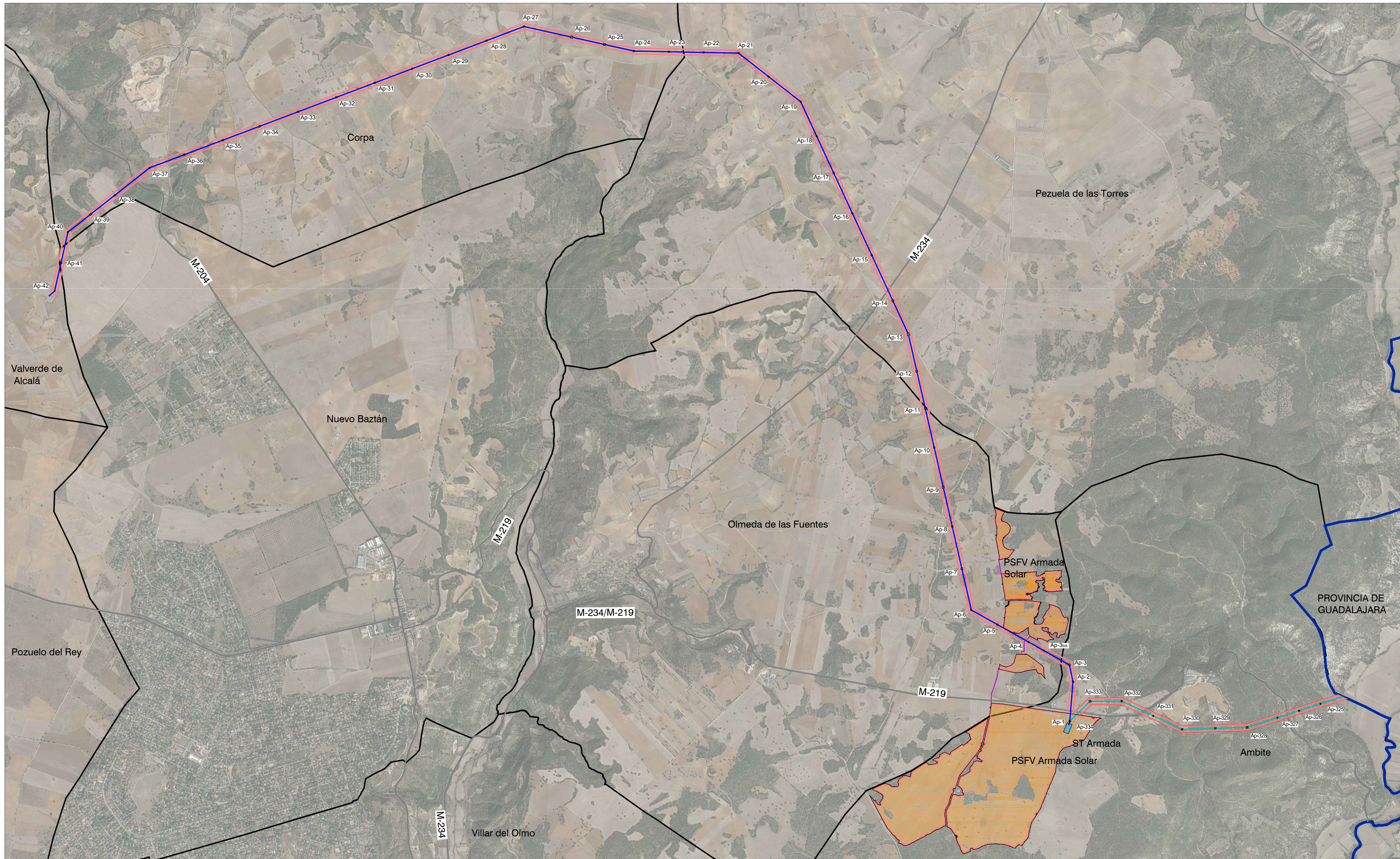

- LEYENDA**
- Límite comunidad autónoma
 - Términos municipales
- Ámbito del Plan Especial. El PEI contiene las siguiente infraestructuras:**
- Delimitación del ámbito del PEI (Línea de Alta Tensión: delimitación de ámbito a 30 m de cada lado del eje y Línea Subterránea 30 kV: delimitación de ámbito a 5 m de cada lado del eje)
 - Vallado de la PSFV
 - Implantación de la PSFV Armada Solar
 - Subestación Transformadora ST Armada 220/30 kV
 - LAAT 220kV Armada-Piñón
 - LAAT 220kV Ojales-Armada
 - Línea subterránea 30 kV

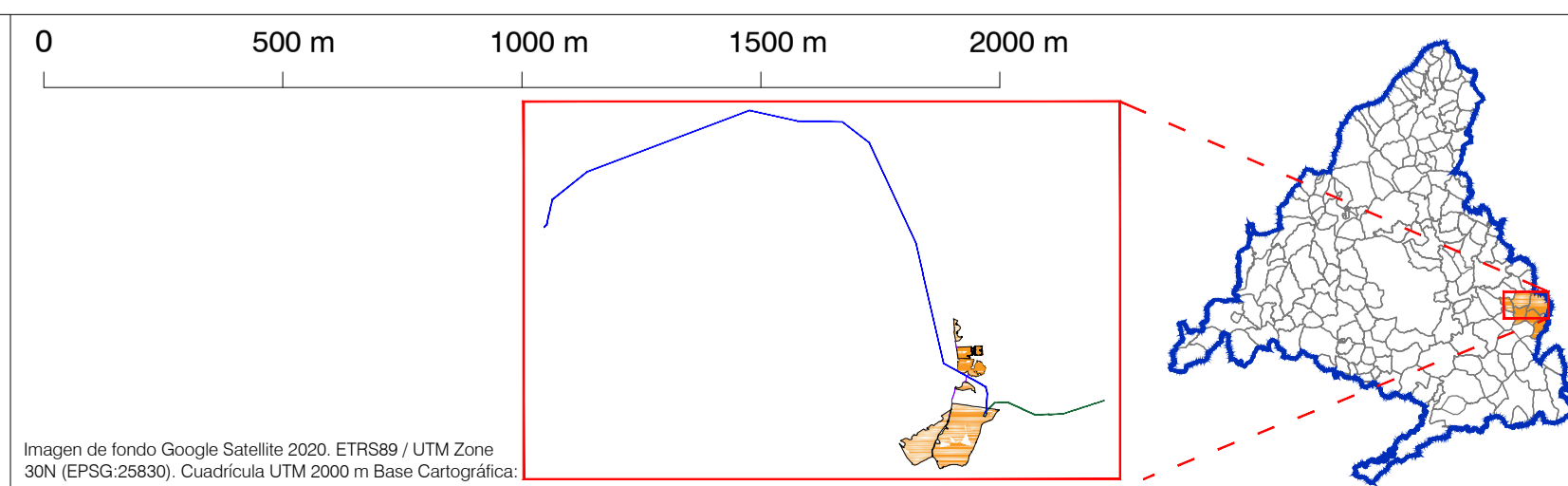

PLAN ESPECIAL PEI-PFOT-192 Y PEI-PFOT-405
 VERSIÓN INICIAL DEL PLAN: DOCUMENTO PARA APROBACIÓN INICIAL

TÍTULO DEL PLANO:
DELIMITACIÓN SOBRE ORTOFOTO

ESCALA: 1:15.000

FECHA: Julio 2022

PROMOTOR:
 IGNIS ENERGÍA
 TotalEnergies

PLANO Nº:
I-6

EQUIPO REDACTOR:
 RH Estudio, Inv. y Proyectos S.L.P.

Ignis Energía S.L. TotalEnergies Electricidad y Gas España, S.A. RH Estudio, Inv. y Proyectos S.L.P.

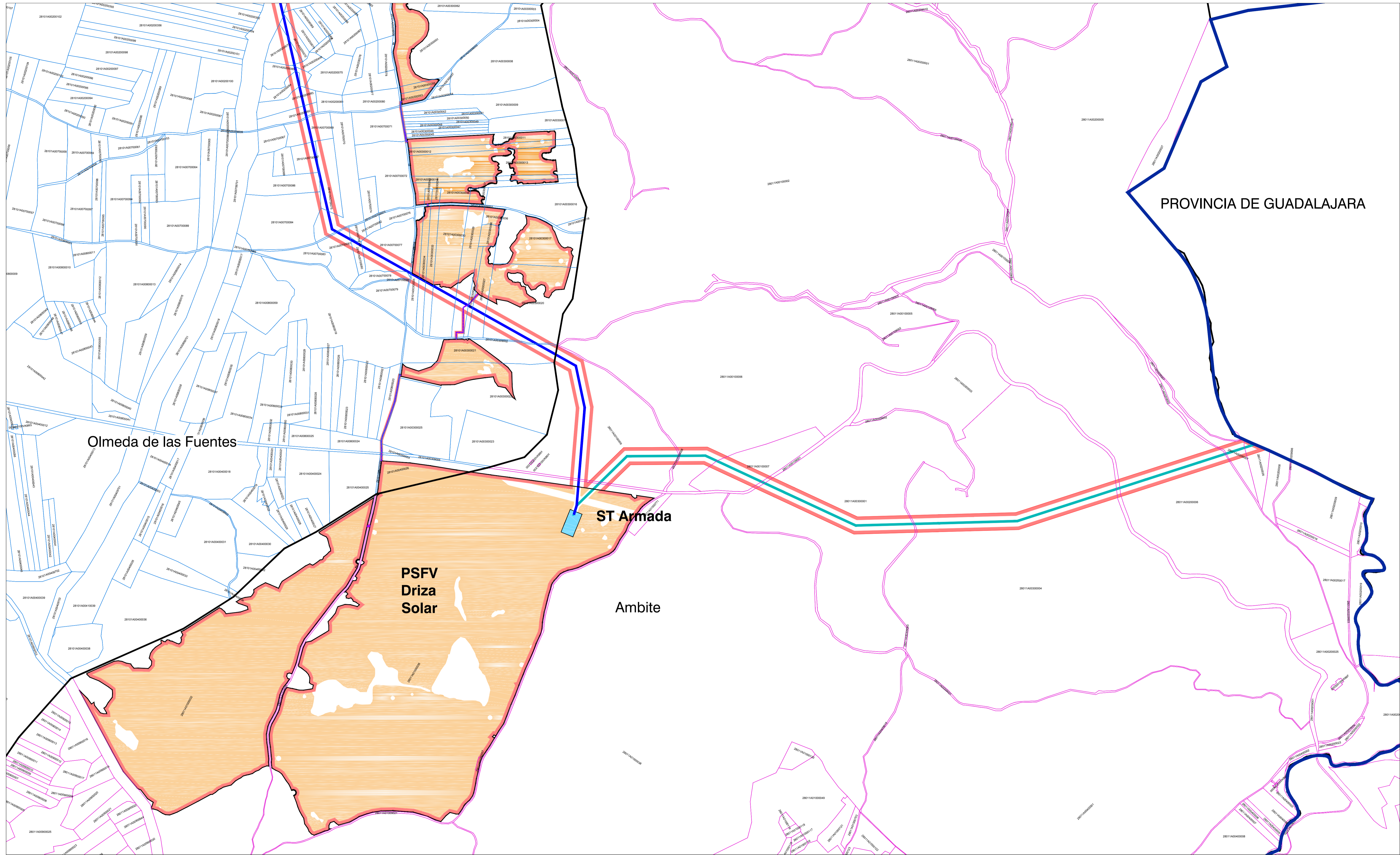

- LEYENDA**
- Límite comunidad autónoma
 - Términos municipales
 - Parcelario Catastro Ambite
 - Parcelario Catastro Olmeda de las Fuentes

- Ámbito del Plan Especial. El PEI contiene las siguiente infraestructuras:**
- Delimitación del ámbito del PEI (Línea de Alta Tensión; delimitación de ámbito a 30 m de cada lado del eje y Línea Subterránea 30 kV; delimitación de ámbito a 5 m de cada lado del eje)
 - Vallado de la PSFV
 - Implantación de la PSFV Armada Solar
 - Subestación Transformadora ST Armada 220/30 kV
 - LAAT 220kV Armada-Phón
 - LAAT 220kV Ojeadores-Armada
 - Línea subterránea 30 kV

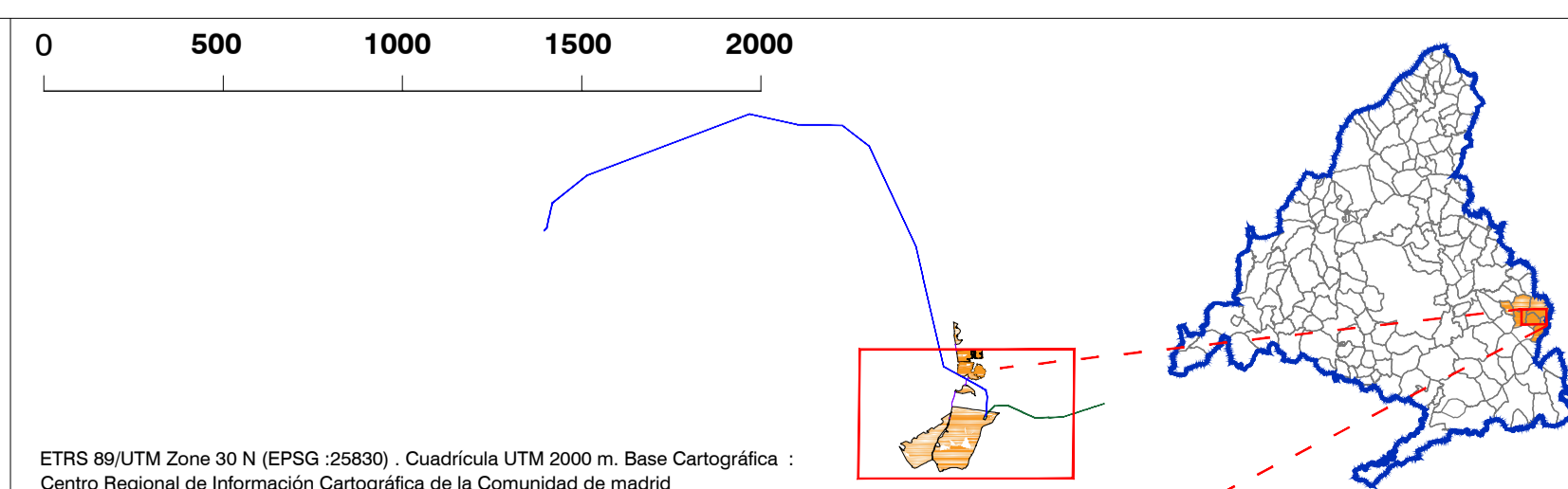

ETRS 89/UTM Zone 30 N (EPSG :25830) , Cuadrícula UTM 2000 m. Base Cartográfica : Centro Regional de Información Cartográfica de la Comunidad de Madrid

PLAN ESPECIAL PEI-PFOT-192 Y PEI-PFOT-405
 VERSIÓN INICIAL DEL PLAN: DOCUMENTO PARA APROBACIÓN INICIAL

TÍTULO DEL PLANO:
ESTRUCTURA DE LA PROPIEDAD
 LAAT AMBITE-OLMEDA DE LAS FUENTES- PSFV ARMADA Y ST ARMADA

ESCALA: 1:6.000

FECHA: Julio 2022

PROMOTOR:

PLANO Nº:
1-7.1

EQUIPO REDACTOR:

Ignis Energía S.L. TotalEnergies Electricidad y Gas España, S.A. RH Estudio, Inv. y Proyectos S.L.P.

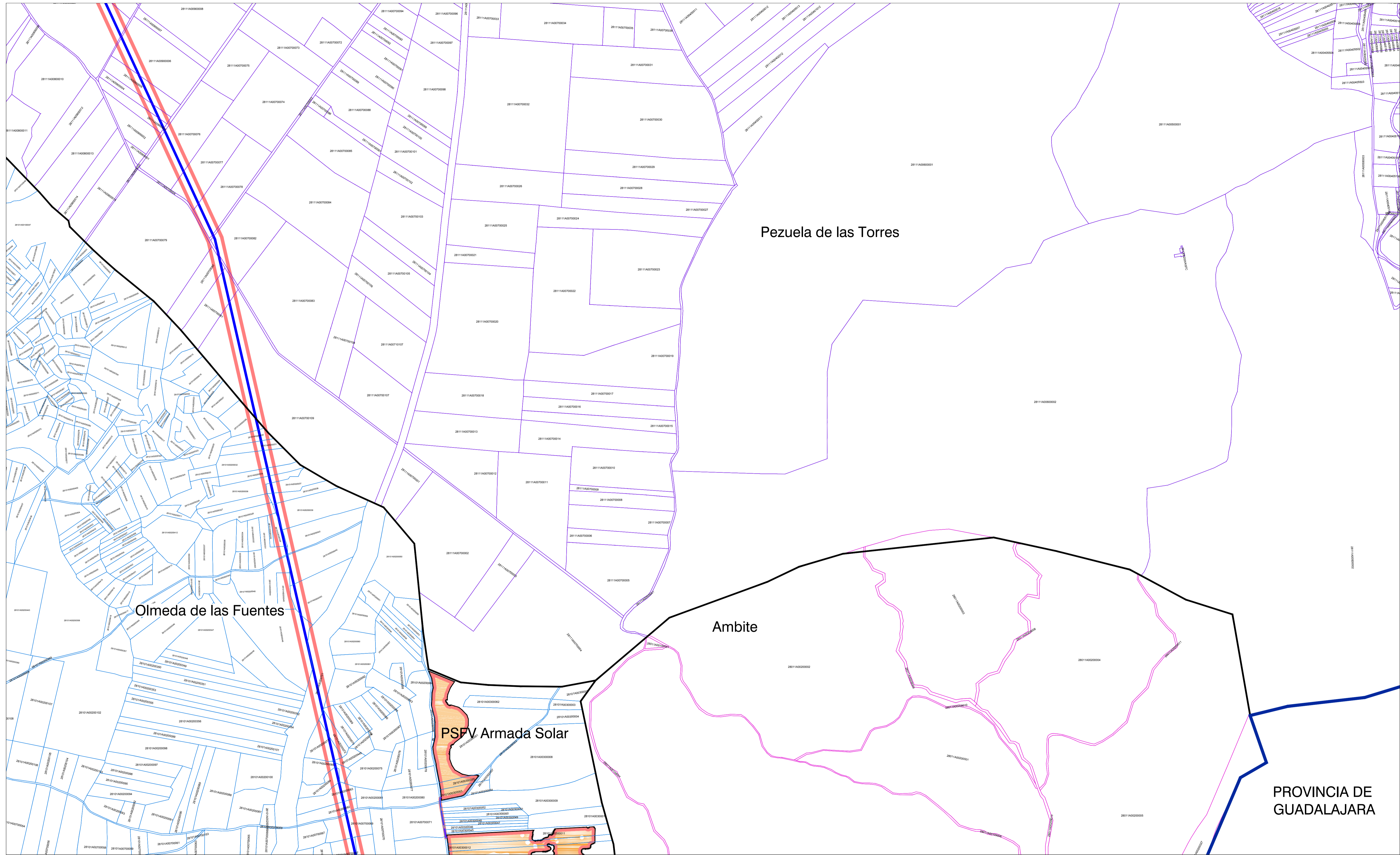

LEYENDA

	Límite comunidad autónoma		Delimitación del ámbito del PEI (Línea de Alta Tensión; delimitación de ámbito a 30 m de cada lado del eje y Línea Subterránea 30 kV; delimitación de ámbito a 5 m de cada lado del eje)
	Términos municipales		Vallado de la PSFV
	Parcelario Catastro Ambite		Implantación de la PSFV Armada Solar
	Parcelario Catastro Olmeda de las Fuentes		Subestación Transformadora ST Armada 220/30 kV
	Parcelario Catastro Pezuela de las Torres		LAAT 220kV Armada-Prión
			LAAT 220kV Ojeados-Armada
			Línea subterránea 30 kV

Ámbito del Plan Especial. El PEI contiene las siguiente infraestructuras:

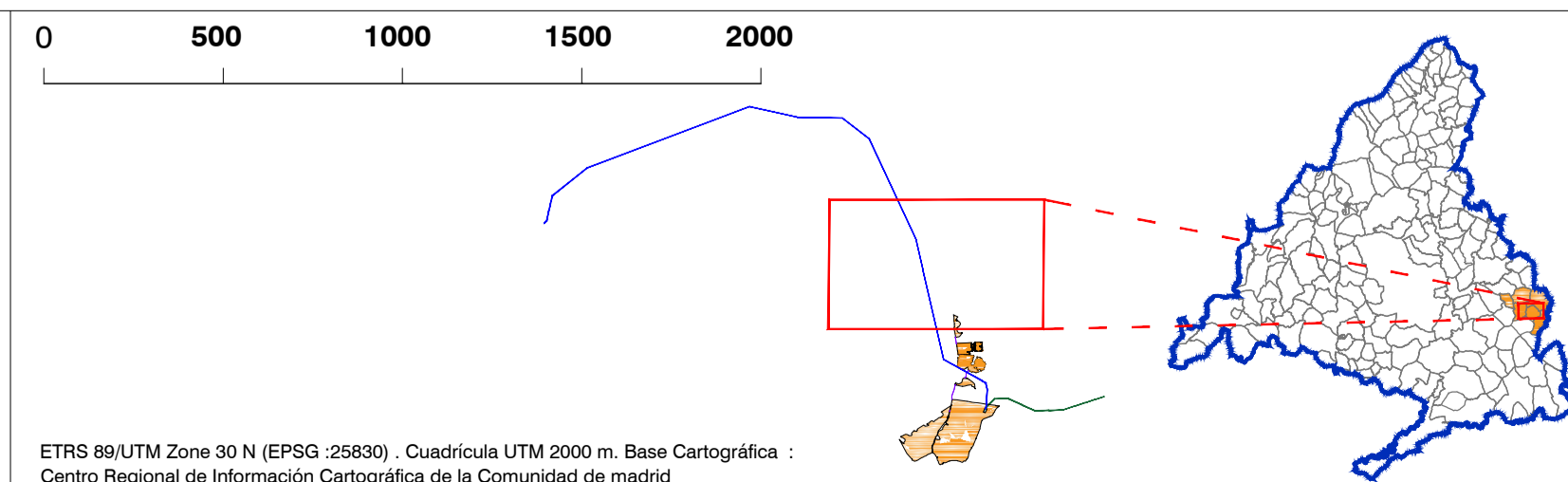

ETRS 89/UTM Zone 30 N (EPSG :25830) , Cuadrícula UTM 2000 m. Base Cartográfica : Centro Regional de Información Cartográfica de la Comunidad de Madrid

PLAN ESPECIAL PEI-PFOT-192 Y PEI-PFOT-405
 VERSIÓN INICIAL DEL PLAN: DOCUMENTO PARA APROBACIÓN INICIAL

TÍTULO DEL PLANO:
ESTRUCTURA DE LA PROPIEDAD
 LAAT OLMEDA DE LAS FUENTES-VALVERDE DE ALCALÁ Y
 PSFV ARMADA SOLAR

ESCALA: 1:6.000

FECHA: Julio 2022

PROMOTOR:

IGNIS Energía S.L. TotalEnergies Electricidad y Gas España, S.A.

PLANO Nº:
1-7.2

EQUIPO REDACTOR:

RH Estudio, Inv. y Proyectos S.LP

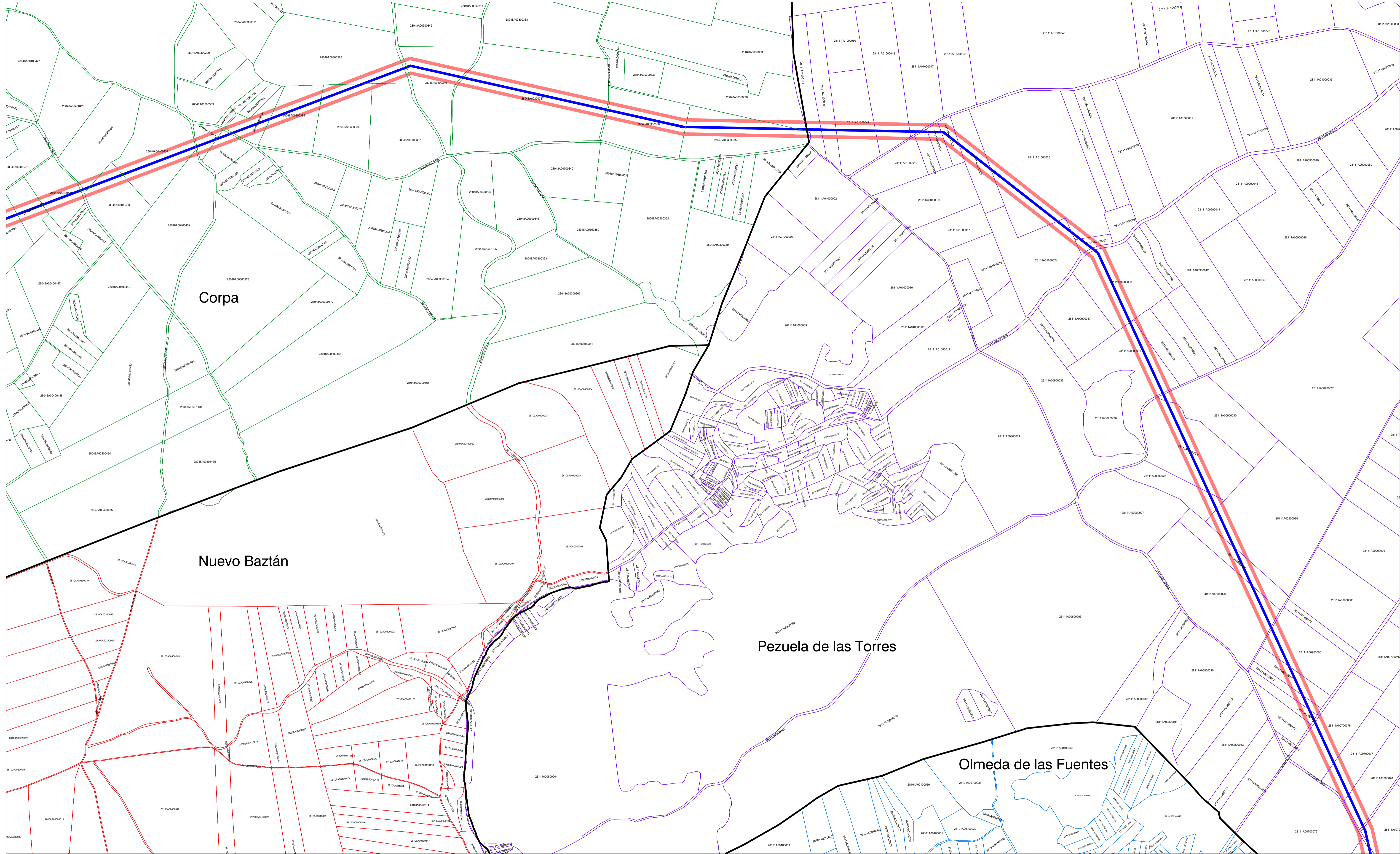

- LEYENDA**
- Términos municipales
 - Parcelario Catastro Pezuela de las Torres
 - Parcelario Catastro Olmeda de las Fuentes
 - Parcelario Catastro Nuevo Baztán
 - Parcelario Catastro Corpa

Ámbito del Plan Especial. El PEI contiene las siguiente infraestructuras:

- Delimitación del ámbito del PEI (Línea de Alta Tensión; delimitación de ámbito a 30 m de cada lado del eje y Línea Subterránea 30 kV; delimitación de ámbito a 5 m de cada lado del eje)
- LAAT 220kV Armada-Piñón

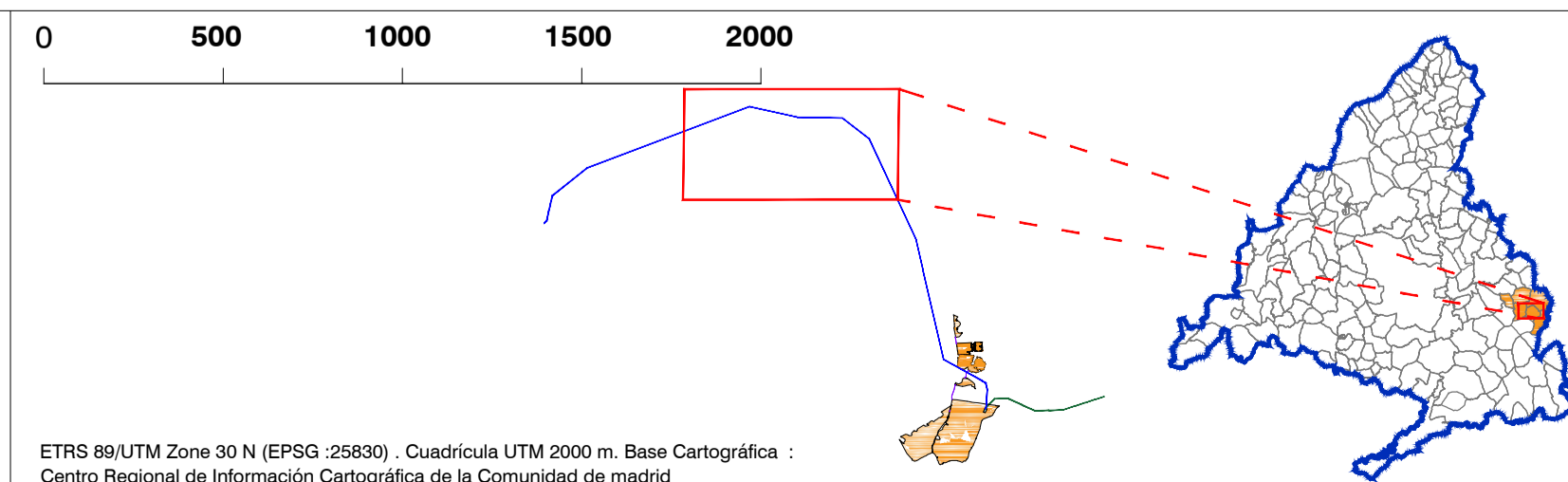

PLAN ESPECIAL PEI-PFOT-192 Y PEI-PFOT-405
 VERSIÓN INICIAL DEL PLAN: DOCUMENTO PARA APROBACIÓN INICIAL

TÍTULO DEL PLANO:
ESTRUCTURA DE LA PROPIEDAD
 LAAT OLMEDA DE LAS FUENTES -NUEVO
 BAZTÁN-CORPA-PEZUELA DE LAS TORRES

ESCALA: 1:6.000
 FECHA: Julio 2022

PROMOTOR:

PLANO Nº:
I-7.3
 EQUIPO REDACTOR:

Ignis Energía S.L. TotalEnergies Electricidad y Gas España, S.A. RH Estudio, Inv. y Proyectos S.LP

ETRS 89/UTM Zone 30 N (EPSG :25830) , Cuadrícula UTM 2000 m. Base Cartográfica : Centro Regional de Información Cartográfica de la Comunidad de Madrid

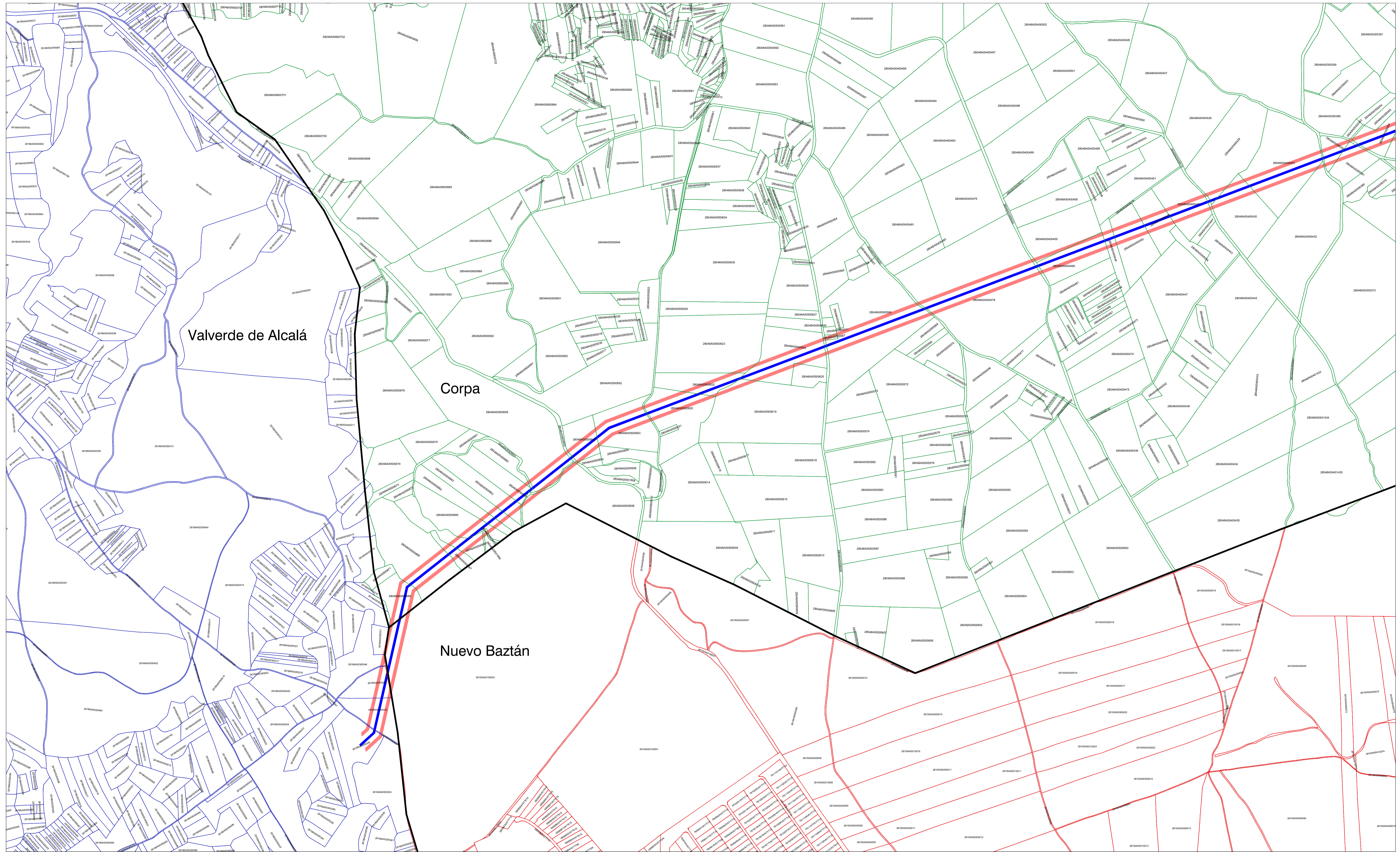

LEYENDA

- Límite comunidad autónoma
- Términos municipales
- Parcelario Catastro Valverde de Alcalá
- Parcelario Catastro Nuevo Baztán
- Parcelario Catastro Corpa

Ámbito del Plan Especial. El PEI contiene las siguiente infraestructuras:

- Delimitación del ámbito del PEI (Línea de Alta Tensión: delimitación de ámbito a 30 m de cada lado del eje y Línea Subterránea 30 kV: delimitación de ámbito a 5 m de cada lado del eje)
- LAAT 220kV Armada-Piñón

0 500 1000 1500 2000

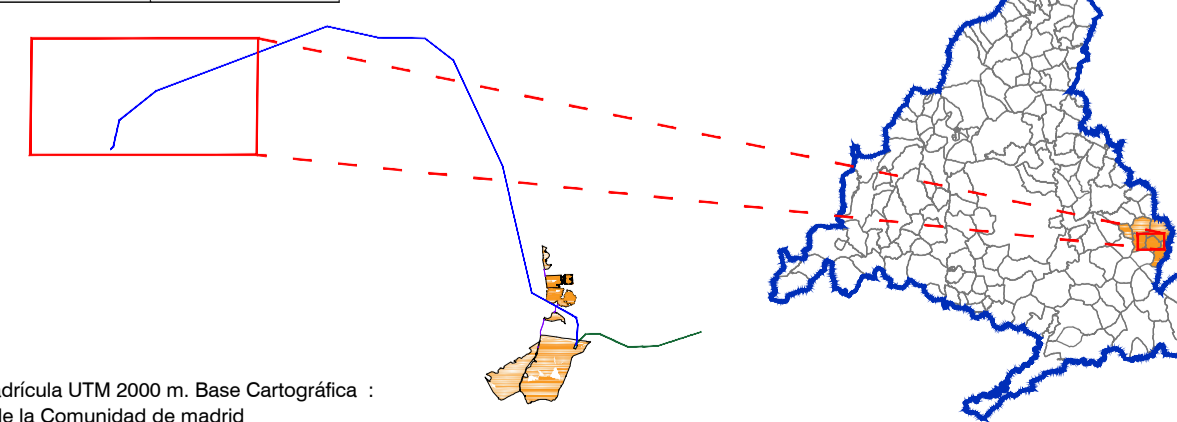

ETRS 89/UTM Zone 30 N (EPSG :25830) , Cuadrícula UTM 2000 m. Base Cartográfica : Centro Regional de Información Cartográfica de la Comunidad de Madrid

PLAN ESPECIAL PEI-PFOT-192 Y PEI-PFOT-405
 VERSIÓN INICIAL DEL PLAN: DOCUMENTO PARA APROBACIÓN INICIAL

TÍTULO DEL PLANO:
ESTRUCTURA DE LA PROPIEDAD
 LAAT VALVERDE DE ALCALÁ - NUEVO BAZTÁN-CORPA

ESCALA:
 1:6.000

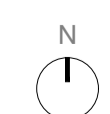

PROMOTOR:



Ignis Energía S.L. TotalEnergies Electricidad y Gas España, S.A.

PLANO Nº:

I-7.4

EQUIPO REDACTOR:



RH Estudio, Inv. y Proyectos S.L.P.

FECHA:
 Julio 2022