

1994
Zonas periféricas de SS de los Reyes deshabitadas.
Sector en desarrollo, donde se plantearán proyectos habitacionales, comerciales y viales de alta importancia.

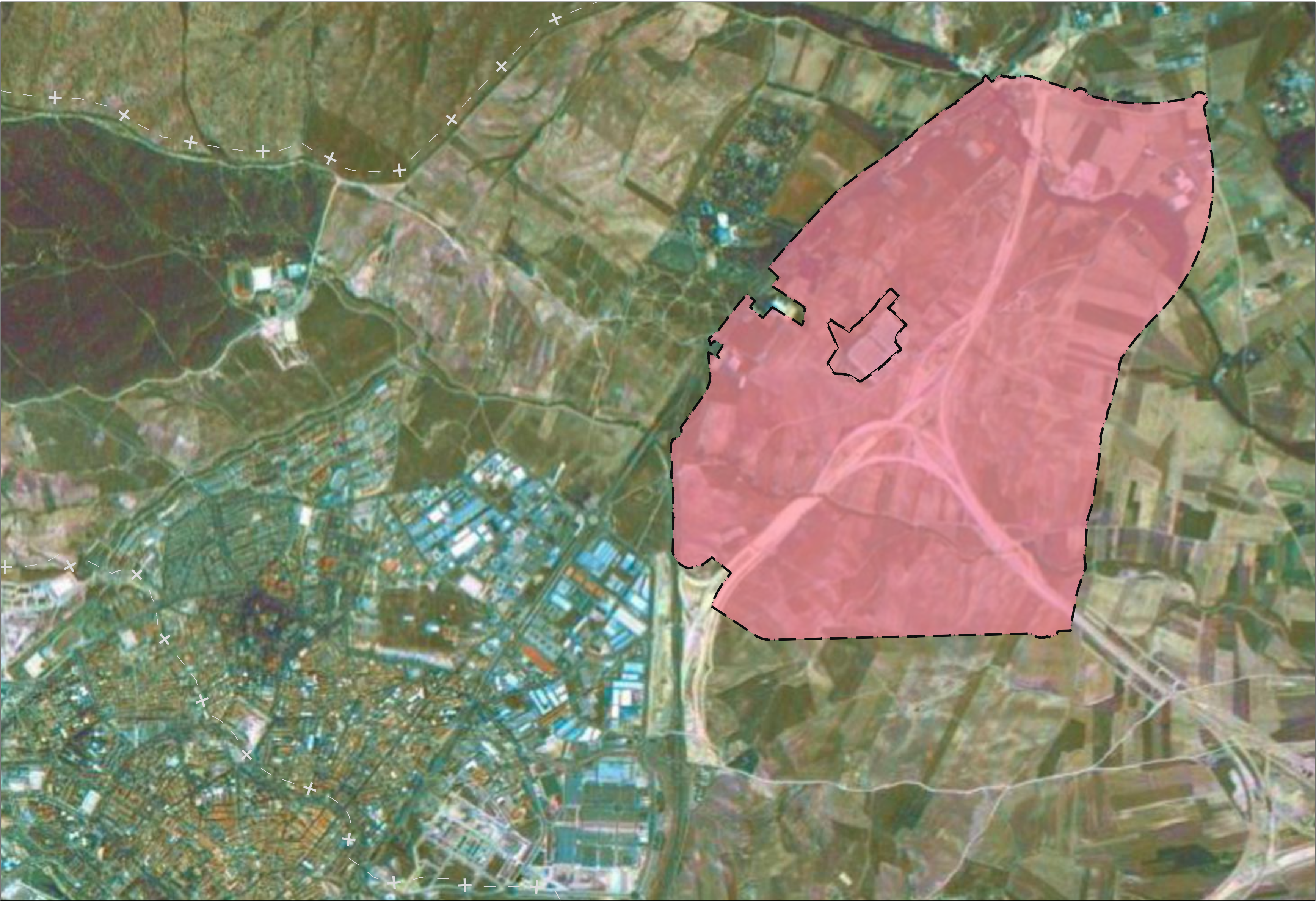

2002
Construcción de la autovía A-1 (Autovía del Norte), M-50 y R-2.
Ampliación de pista del Aeropuerto Adolfo Suárez Madrid.
Crecimiento de zonas habitacionales en SS de los Reyes y Alcobendas.

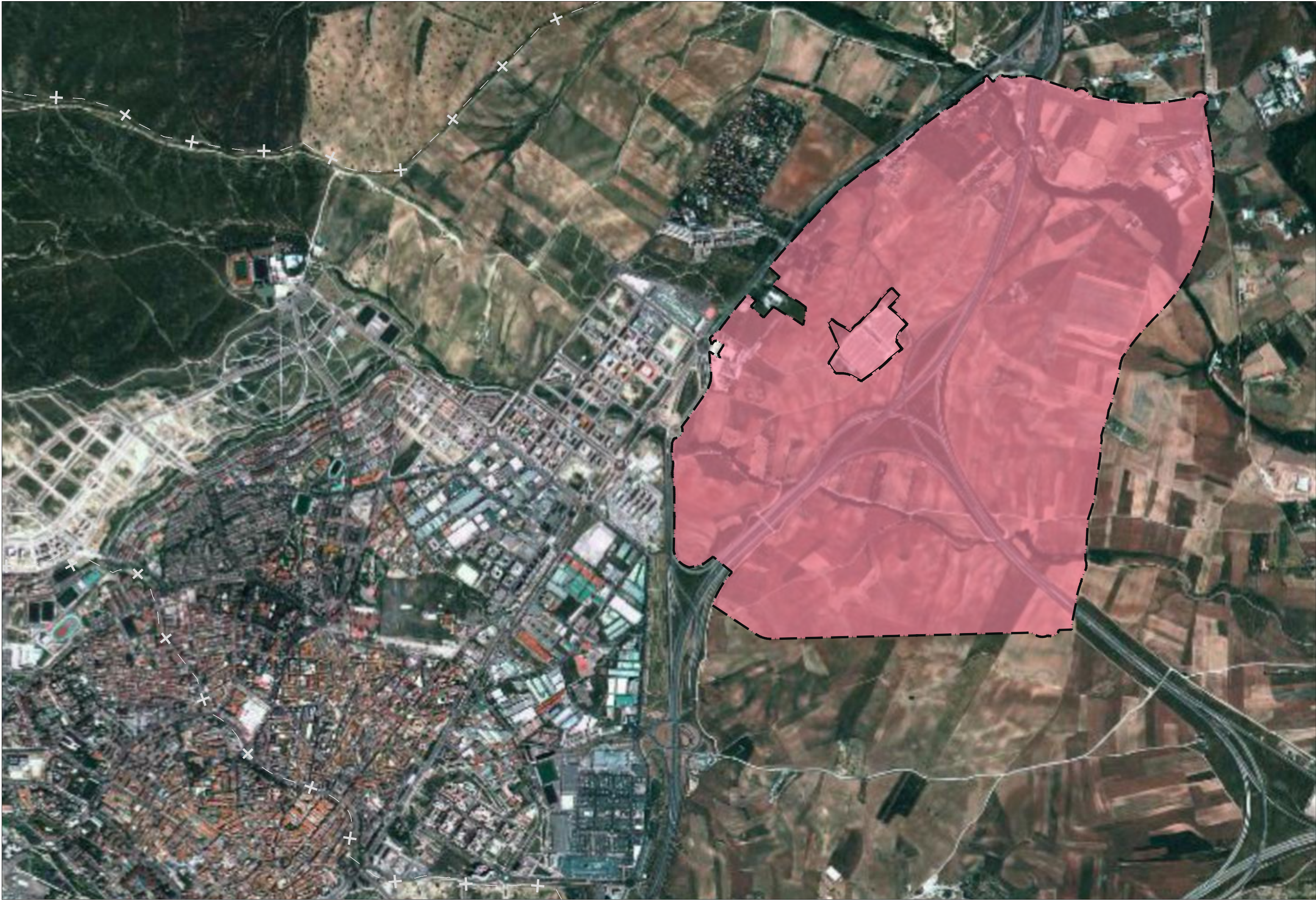

2010
Presencia de las nuevas autovías M-111 , M-106, R-2.
Ampliación de una segunda pista del Aeropuerto Adolfo Suárez Madrid.
Importante crecimiento de zonas habitacionales en SS de los Reyes: Tempranales, Los Arroyos, Dehesa Vieja Puente Cultural, Fresno Norte y el desarrollo del Polígono Industrial Norte.

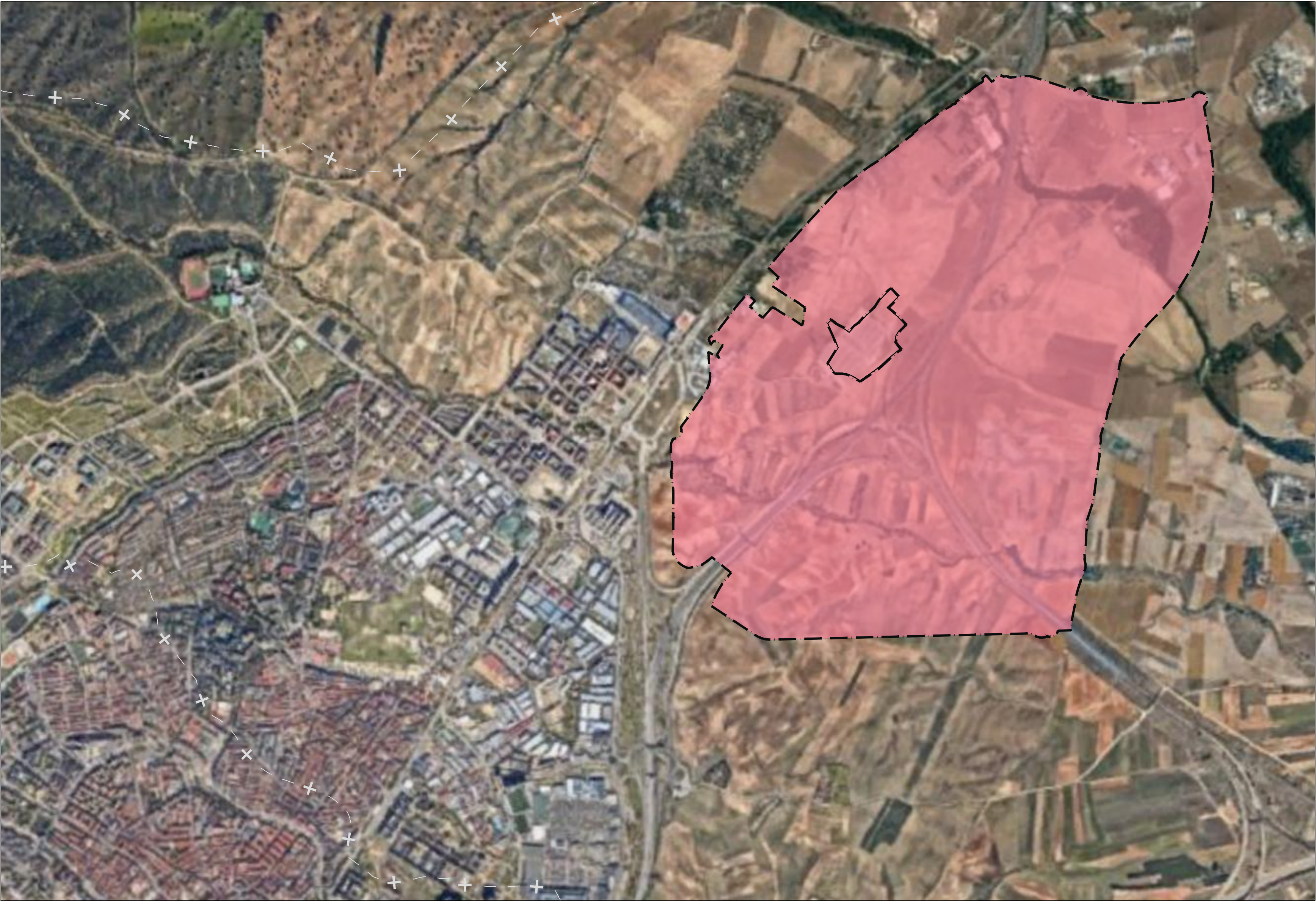

2015
Consolidación de zonas habitacionales y comerciales en sectores periféricos al núcleo urbano de SS de los Reyes.
Urbanización de la zona este de las pistas del aeropuerto Valtibanez.

Nº Revisión / Fecha			
Diseñado por	Revisado por	Modificado por	Aprobado por
NOMBRE:	NOMBRE:	NOMBRE:	NOMBRE:
FECHA:	FECHA:	FECHA:	FECHA:

LEYENDA

	ÁMBITO ACTUACIÓN DIGITAL VALLEY SPAIN Sup.: 5.632.076 m²
	LÍMITE TÉRMINO MUNICIPAL

DIGITAL VALLEY SPAIN	
DOCUMENTO DE AVANCE DE PROYECTO DE ALCANCE REGIONAL EN SAN SEBASTIAN DE LOS REYES	
Planos de Información	PI.29
EVOLUCIÓN HISTÓRICA	
0 100 200 600 m	escala: 1/15.000 @ DIN A0
1	Abril 2024