



LEYENDA

- - - Límite autonómico
- LASAT 220 kV
- - - LSAT 220 kV
- Red hidrológica
- Red hidrológica
- Riesgo de inundación
- Z.I. con probabilidad alta (T= 10 años)
- Z.I. con probabilidad frecuente (T= 50 años)
- Z.I. con probabilidad media (T= 100 años)
- Z.I. con probabilidad baja (T= 500 años)

TÍTULO DEL PROYECTO:
ESTUDIO AMBIENTAL ESTRATÉGICO DEL PLAN ESPECIAL DE
INFRAESTRUCTURAS LASAT 220KV BERROCALES-PARLA REE.

Mapa 2.2	Hidrología	
1:10.000	Proyección: UTM	JUNIO 2023
A3	Datum: ETRS89 Uso: 30N	CI-014541-007
		PREPARADO POR: 

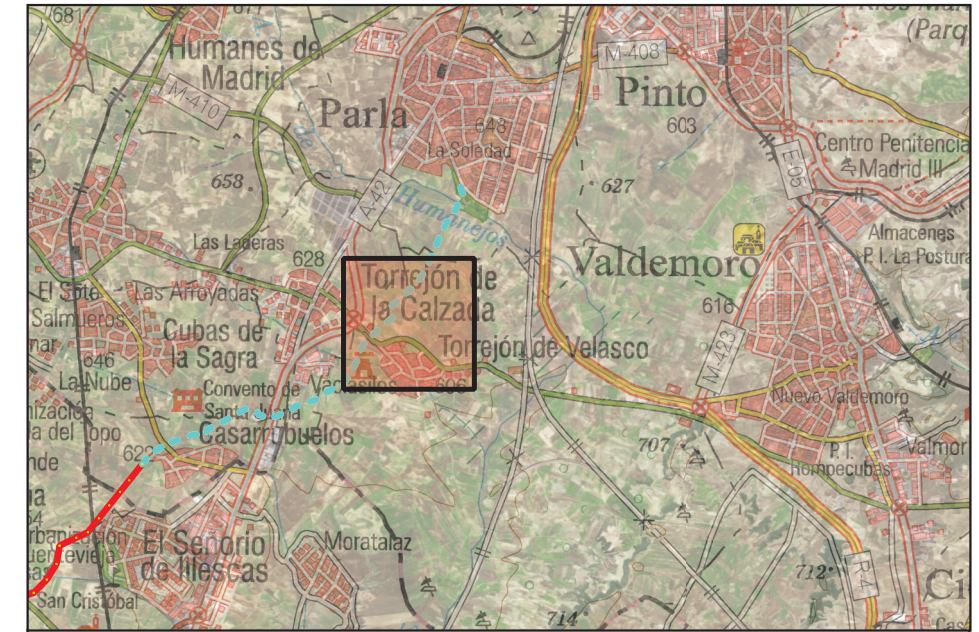

LEYENDA

LASAT 220 kV

--- LSAT 220 kV

Red hidrológica

— Red hidrológica

Riesgo de inundación

■ Z.I. con probabilidad alta (T= 10 años)

■ Z.I. con probabilidad frecuente (T= 50 años)

■ Z.I. con probabilidad media (T= 100 años)

■ Z.I. con probabilidad baja (T= 500 años)

TÍTULO DEL PROYECTO:

ESTUDIO AMBIENTAL ESTRATÉGICO DEL PLAN ESPECIAL DE INFRAESTRUCTURAS LASAT 220KV BERROCALES-PARLA REE.

Mapa 2.3	Hidrología	
1:10.000	Proyección: UTM	JUNIO 2023
A3	Datum: ETRS89	CI-014541-007
	Uso: 30N	
		PREPARADO POR:

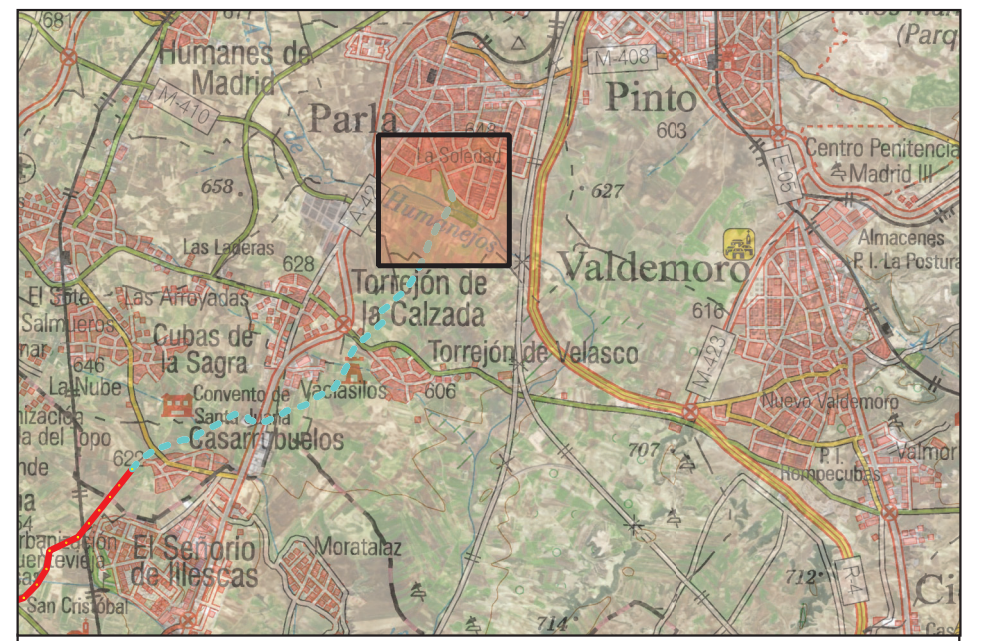

LEYENDA

- LASAT 220 kV
- LSAT 220 kV
- Red hidrológica
- Red hidrológica

TÍTULO DEL PROYECTO:
ESTUDIO AMBIENTAL ESTRATÉGICO DEL PLAN ESPECIAL DE
INFRAESTRUCTURAS LASAT 220KV BERROCALES-PARLA REE.

Mapa 2.4	Hidrología	
1:10.000	Proyección: UTM	JUNIO 2023
A3	Datum: ETRS89 Uso: 30N	CI-014541-007
		PREPARADO POR:



LEYENDA

--- Límite autonómico

LASAT 220 kV

— LAAT 220 kV

- - - LSAT 220 kV

■ Apoyos

- | | |
|---|-------------------------|
| Uso | Sobrecarga |
| ■ Regadío | □ No codificado |
| ■ Labor secano | □ Arroz |
| ■ Frutales en secano | ■ Huerta |
| ■ Olivar en secano | □ Cítricos |
| ■ Viñedo en secano | □ Frutales en regadío |
| ■ Asociación de viñedo y olivar | □ Olivar en regadío |
| ■ Prados naturales | □ Viñedo en regadío |
| ■ Pastizal | □ Espartizal |
| ■ Matorral | □ Coníferas |
| ■ Pastizal-matorral | □ Frondosas |
| ■ Coníferas | □ Coníferas y frondosas |
| ■ Chopo y álamo | ■ Etiquetas |
| ■ Eucalipto | ■ Código |
| ■ Otras frondosas | CS{ :F20 } |
| ■ Asociación de coníferas y eucalipto | |
| ■ Asociación de coníferas y otras frondosas | |
| ■ Improductivo | |
| ■ Improductivo agua | |
| ■ Asociación de viñedo y frutales | |

TÍTULO DEL PROYECTO:
ESTUDIO AMBIENTAL ESTRATÉGICO DEL PLAN ESPECIAL DE
INFRAESTRUCTURAS LASAT 220KV BERROCALES-PARLA REE.

Mapa 3.1	Vegetación	
1:10.000	Proyección: UTM	JUNIO 2023
A3	Datum: ETRS89	CI-014541-007
	Uso: 30N	
		PREPARADO POR:



LEYENDA

--- Límite autonómico
 --- LASAT 220 kV

- | | |
|---|-----------------------|
| Uso | Sobrecarga |
| Regadío | No codificado |
| Labor secano | Arroz |
| Frutales en secano | Huerta |
| Olivar en secano | Citricos |
| Viñedo en secano | Frutales en regadío |
| Asociación de viñedo y olivar | Olivar en regadío |
| Prados naturales | Viñedo en regadío |
| Pastizal | Espartizal |
| Matorral | Coníferas |
| Pastizal-matorral | Frondosas |
| Coníferas | Coníferas y frondosas |
| Chopo y álamo | Etiquetas |
| Eucalipto | Código |
| Otras frondosas | CS{ :F20 } |
| Asociación de coníferas y eucalipto | |
| Asociación de coníferas y otras frondosas | |
| Improductivo | |
| Improductivo agua | |
| Asociación de viñedo y frutales | |

TÍTULO DEL PROYECTO:
 ESTUDIO AMBIENTAL ESTRATÉGICO DEL PLAN ESPECIAL DE
 INFRAESTRUCTURAS LASAT 220KV BERROCALES-PARLA REE.

Mapa 3.2	Vegetación	
1:10.000	Proyección: UTM	JUNIO 2023
A3	Datum: ETRS89 Uso: 30N	CI-014541-007
		PREPARADO POR:

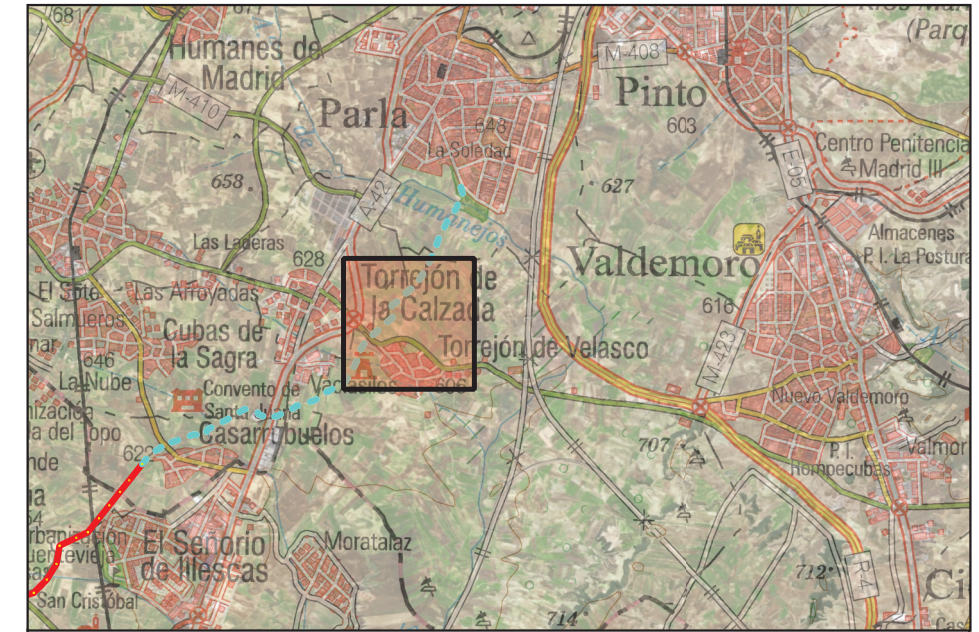
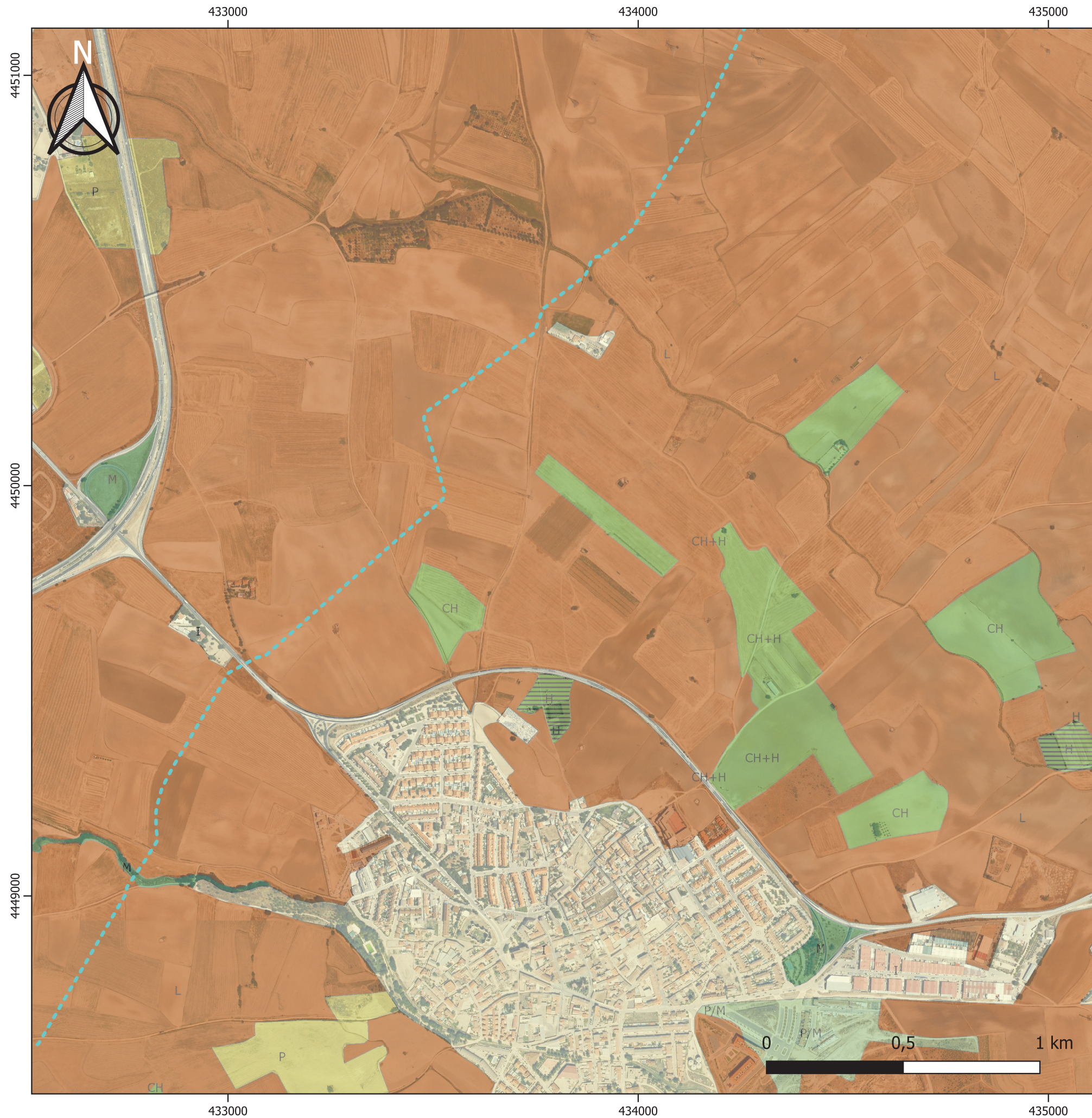

LEYENDA

LASAT 220 kV

--- LASAT 220 kV

- | | |
|---|-----------------------|
| Uso | Sobrecarga |
| Regadío | No codificado |
| Labor secoano | Arroz |
| Frutales en secoano | Huerta |
| Olivar en secoano | Citricos |
| Viñedo en secoano | Frutales en regadío |
| Asociación de viñedo y olivar | Olivar en regadío |
| Prados naturales | Viñedo en regadío |
| Pastizal | Espartizal |
| Matorral | Coníferas |
| Pastizal-matorral | Frondosas |
| Coníferas | Coníferas y frondosas |
| Chopo y álamo | Etiquetas |
| Eucalipto | Código |
| Otras frondosas | CS{:F20} |
| Asociación de coníferas y eucalipto | |
| Asociación de coníferas y otras frondosas | |
| Improductivo | |
| Improductivo agua | |
| Asociación de viñedo y frutales | |

TÍTULO DEL PROYECTO:
ESTUDIO AMBIENTAL ESTRATÉGICO DEL PLAN ESPECIAL DE INFRAESTRUCTURAS LASAT 220KV BERROCALES-PARLA REE.

Mapa 3.3	Vegetación	
1:10.000	Proyección: UTM	JUNIO 2023
A3	Datum: ETRS89	CI-014541-007
	Uso: 30N	
		PREPARADO POR:

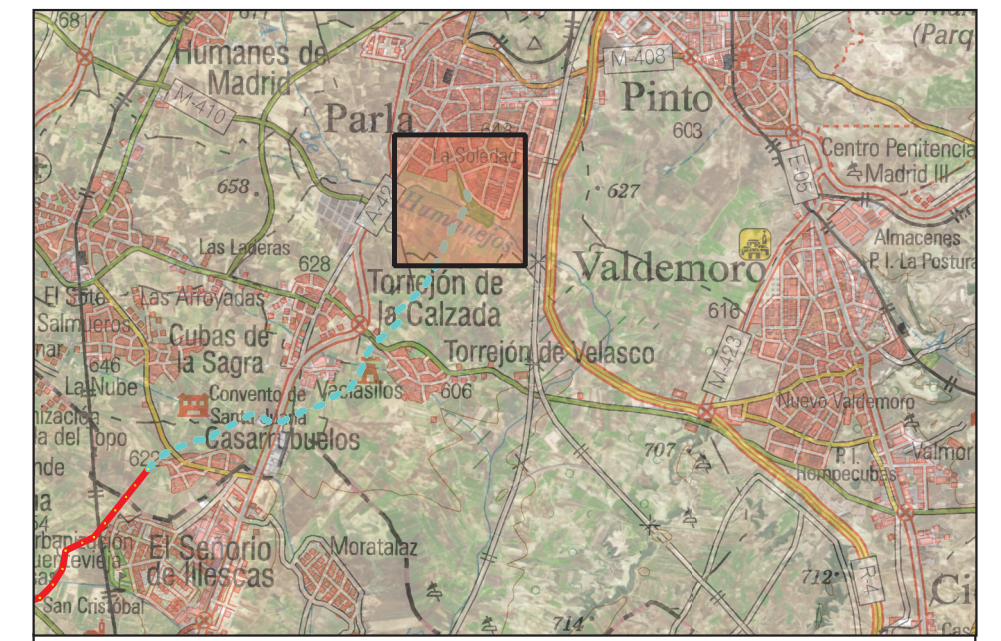
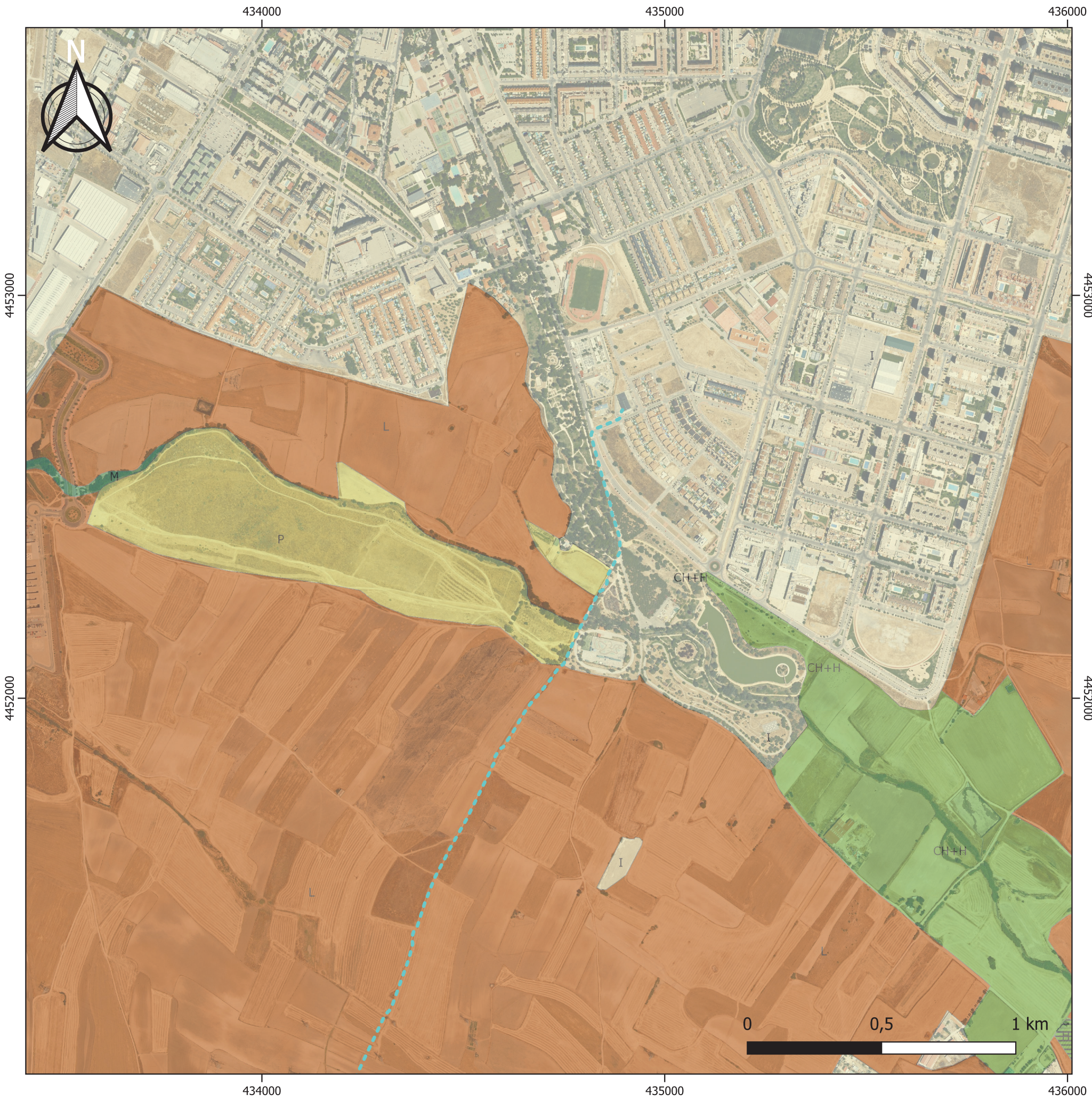

LEYENDA

LASAT 220 kV
 - - - LASAT 220 kV

Uso	Sobrecarga
Regadío	No codificado
Labor secano	Arroz
Frutales en secano	Huerta
Olivar en secano	Citricos
Viñedo en secano	Frutales en regadío
Asociación de viñedo y olivar	Olivar en regadío
Prados naturales	Viñedo en regadío
Pastizal	Espartizal
Matorral	Coníferas
Pastizal-matorral	Frondosas
Coníferas	Coníferas y frondosas
Chopo y álamo	Etiquetas
Eucalipto	Código
Otras frondosas	CS{ :F20 }
Asociación de coníferas y eucalipto	
Asociación de coníferas y otras frondosas	
Improductivo	
Improductivo agua	
Asociación de viñedo y frutales	

TÍTULO DEL PROYECTO:
 ESTUDIO AMBIENTAL ESTRATÉGICO DEL PLAN ESPECIAL DE
 INFRAESTRUCTURAS LASAT 220KV BERROCALES-PARLA REE.

Mapa 3.4	Vegetación	
1:10.000	Proyección: UTM	JUNIO 2023
A3	Datum: ETRS89 Uso: 30N	CI-014541-007
		PREPARADO POR:



LEYENDA

- - - Límite autonómico
- LASAT 220 kV**
- LAAT 220 kV
- - - LSAT 220 kV
- Apoyos

TÍTULO DEL PROYECTO:
ESTUDIO AMBIENTAL ESTRATÉGICO DEL PLAN ESPECIAL DE
INFRAESTRUCTURAS LASAT 220KV BERROCALES-PARLA REE.

Mapa 4.1	Hábitats de interés comunitario y espacios naturales protegidos	
1:10.000	Proyección: UTM	JUNIO 2023
A3	Datum: ETRS89 Uso: 30N	CI-014541-007
		PREPARADO POR: 



LEYENDA

- - - Límite autonómico
- LASAT 220 kV
- - - LSAT 220 kV
- Hábitats de interés comunitario
- No prioritarios

TÍTULO DEL PROYECTO:
ESTUDIO AMBIENTAL ESTRATÉGICO DEL PLAN ESPECIAL DE
INFRAESTRUCTURAS LASAT 220KV BERROCALES-PARLA REE.

Mapa 4.2	Hábitats de interés comunitario y espacios naturales protegidos	
1:10.000	Proyección: UTM	JUNIO 2023
A3	Datum: ETRS89 Uso: 30N	CI-014541-007
		PREPARADO POR: