

PLAN ESPECIAL DEL PROYECTO DE CONSTRUCCION DE UN PUNTO DE AGUA PARA EXTINCION DE INCENDIOS FORESTALES EN LA HIRUELA.

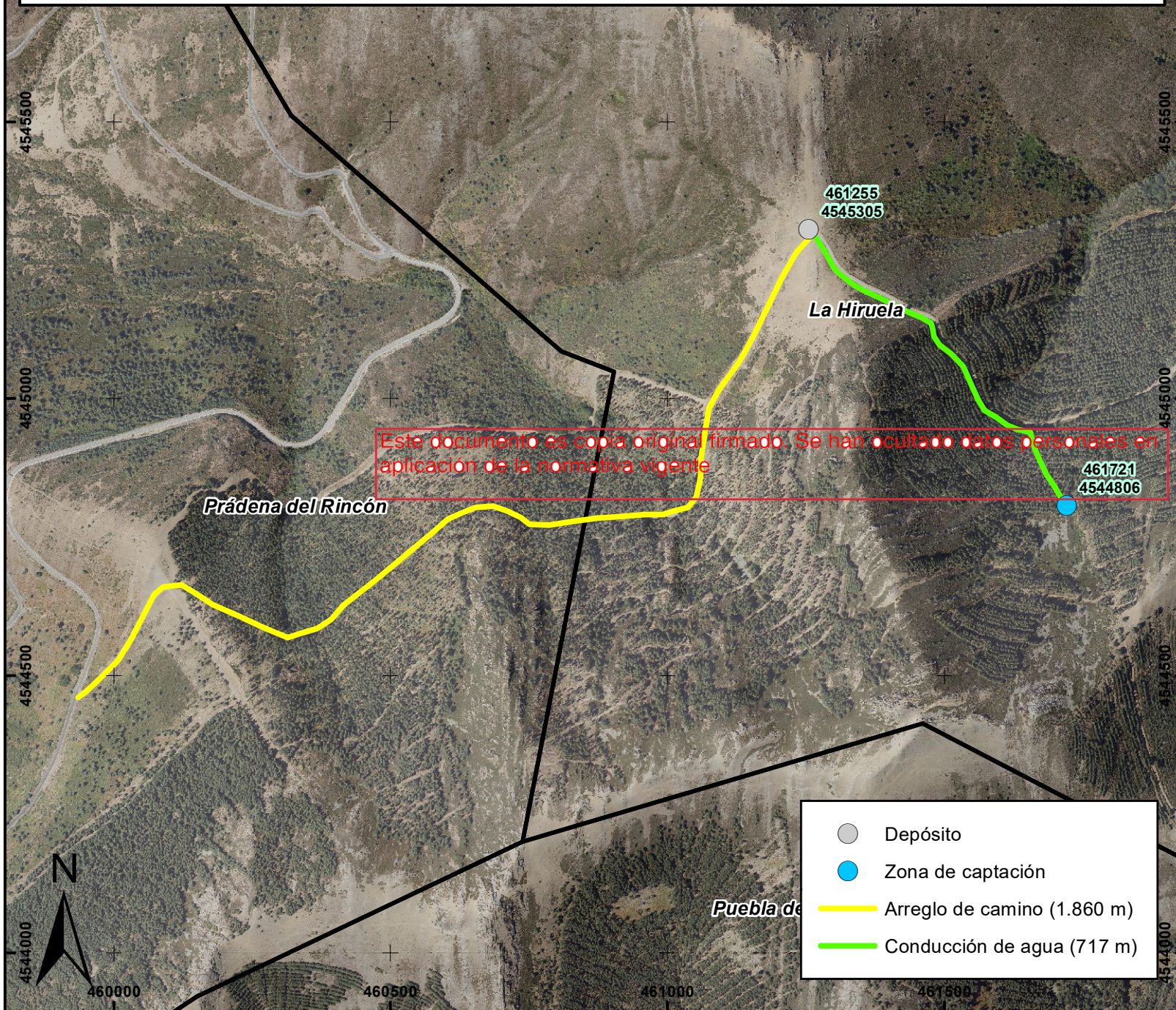

- Depósito
- Zona de captación
- Arreglo de camino (1.860 m)
- Conducción de agua (717 m)



Dirección General de Emergencias
AGENCIA DE SEGURIDAD Y EMERGENCIAS MADRID112
Comunidad de Madrid

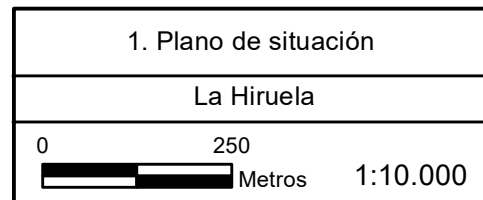

PLAN ESPECIAL DEL PROYECTO DE CONSTRUCCION DE UN PUNTO DE AGUA PARA EXTINCION DE INCENDIOS FORESTALES EN LA HIRUELA.

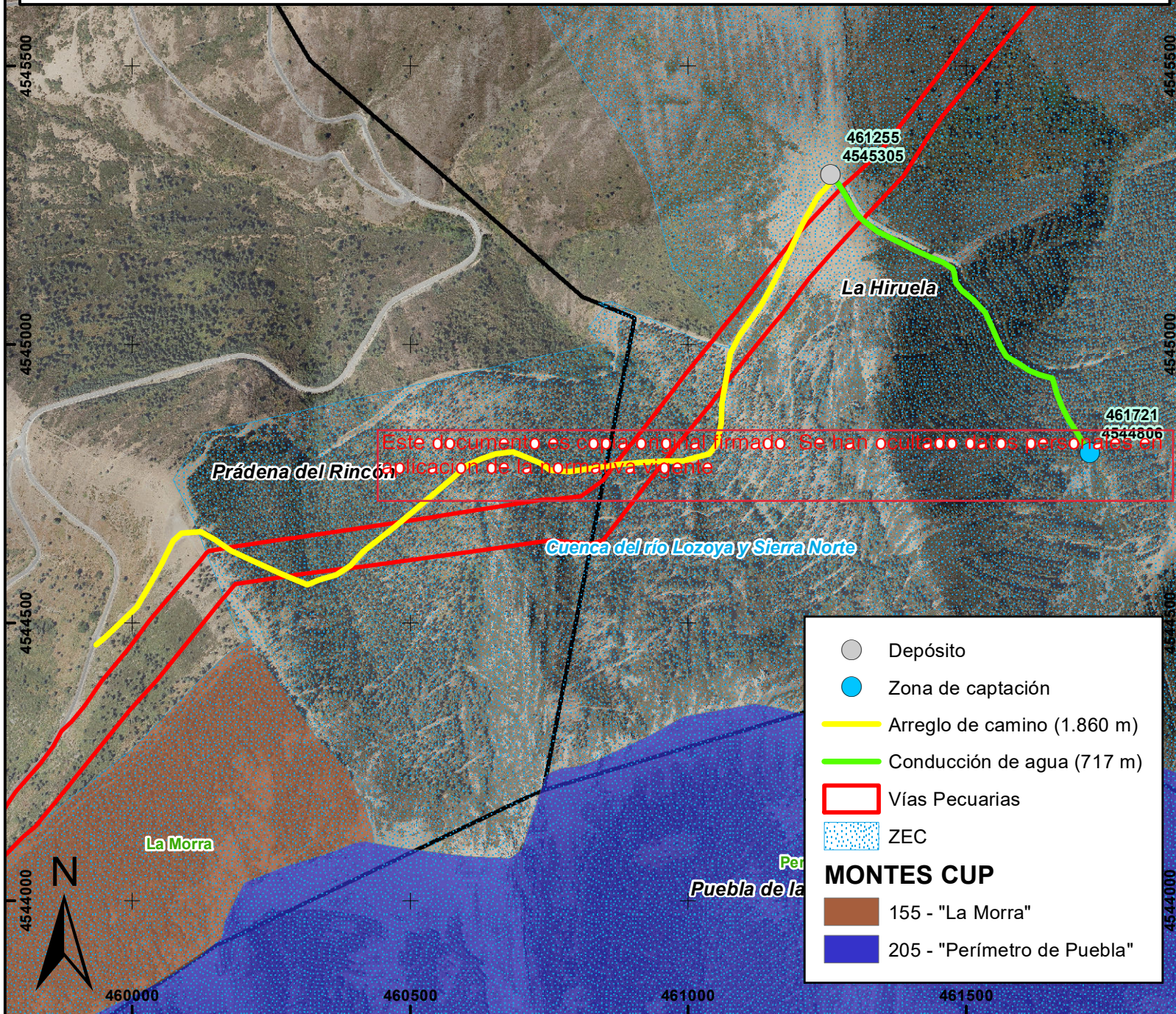

Dirección General de Emergencias
 AGENCIA DE SEGURIDAD Y EMERGENCIAS MADRID112
Comunidad de Madrid

2. Afecciones a la legislación sectorial

La Hiruela

0 250 Metros 1:10.000

PLAN ESPECIAL DEL PROYECTO DE CONSTRUCCION DE UN PUNTO DE AGUA PARA EXTINCION DE INCENDIOS FORESTALES EN LA HIRUELA.

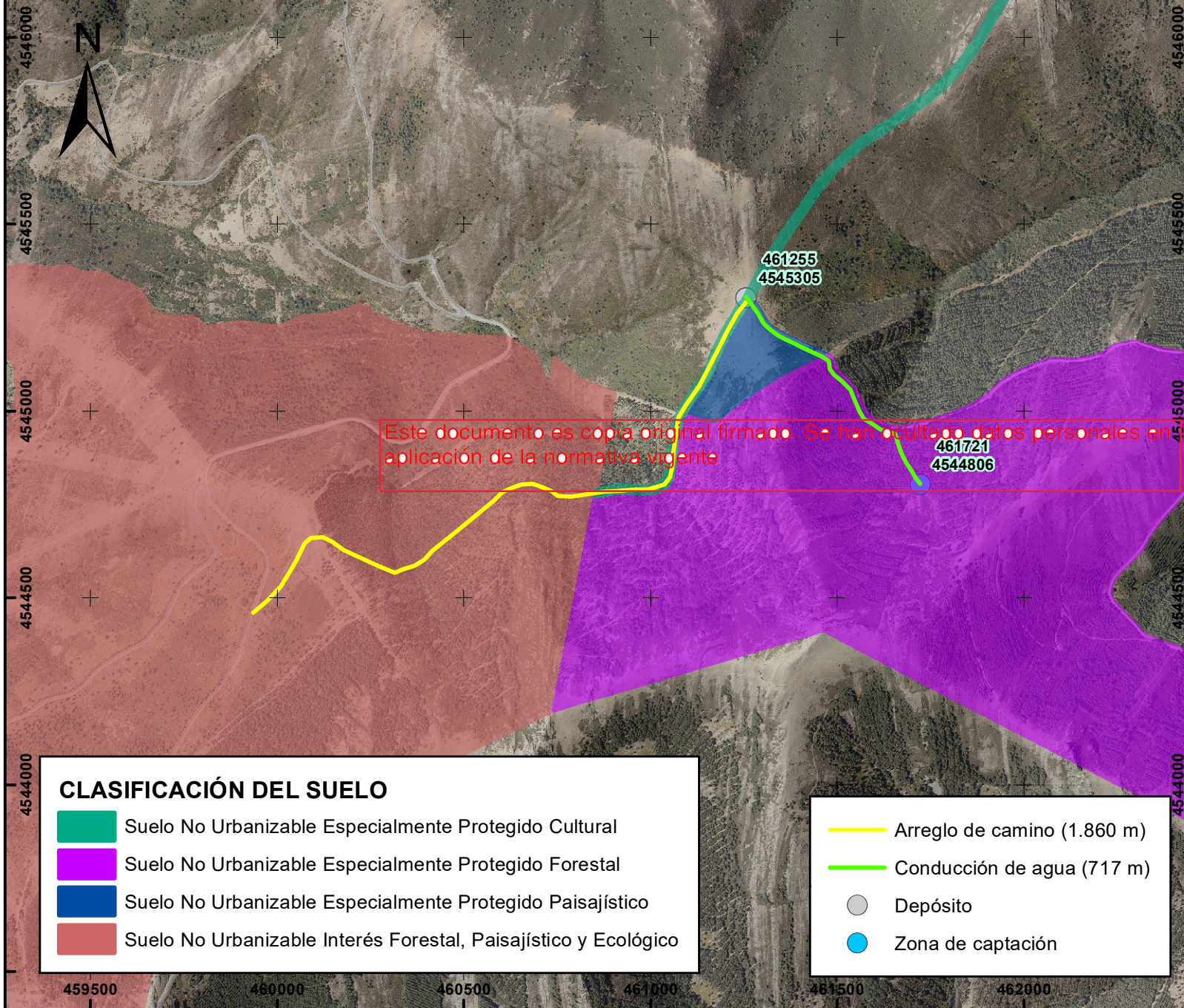

CLASIFICACIÓN DEL SUELO

- Suelo No Urbanizable Especialmente Protegido Cultural
- Suelo No Urbanizable Especialmente Protegido Forestal
- Suelo No Urbanizable Especialmente Protegido Paisajístico
- Suelo No Urbanizable Interés Forestal, Paisajístico y Ecológico

- Arreglo de camino (1.860 m)
- Conducción de agua (717 m)
- Depósito
- Zona de captación

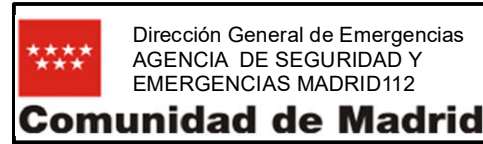

3. Encuadre sobre el planeamiento municipal

La Hiruela

0 250
Metros 1:15.000

PLAN ESPECIAL DEL PROYECTO DE CONSTRUCCION DE UN PUNTO DE AGUA PARA EXTINCION DE INCENDIOS FORESTALES EN LA HIRUELA.

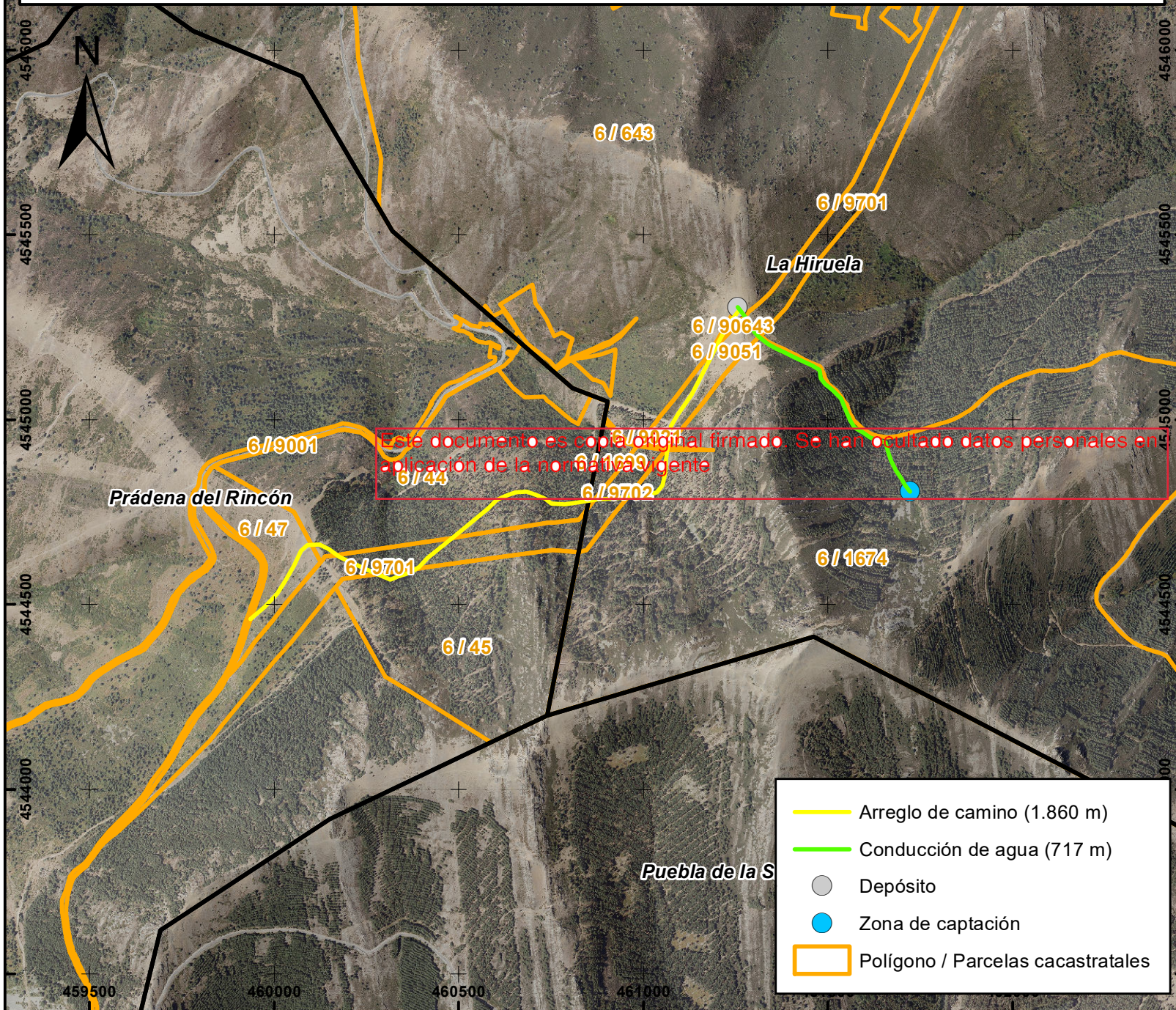

Este documento es copia original firmado. Se han ocultado datos personales en aplicación de la normativa vigente

- Arreglo de camino (1.860 m)
- Conducción de agua (717 m)
- Depósito
- Zona de captación
- Polígono / Parcelas catastrales



**SERVICIO DE
INCENDIOS
FORESTALES**

Dirección General de Emergencias
AGENCIA DE SEGURIDAD Y
EMERGENCIAS MADRID112

Comunidad de Madrid

4. Ámbito del Plan Especial

La Hiruela

0 250

Metros

1:15.000