



PLAN ESPECIAL DE INFRAESTRUCTURAS

VERSIÓN INICIAL DEL PLAN: DOCUMENTO PARA APROBACIÓN INICIAL

Este documento es copia original firmado. Se han ocultado datos personales en aplicación de la normativa vigente



PROYECTO FOTOVOLTAICO ENVATIOS XXIII (PFot-403 AC)

BLOQUE I.
DOCUMENTACIÓN INFORMATIVA
VOLUMEN 2. PLANOS DE INFORMACIÓN

EQUIPO REDACTOR

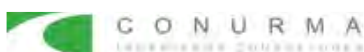

JUNIO 2023

ÍNDICE DE PLANOS

I1. PLANO DE SITUACIÓN

- I2-1. AFECCIONES. LÍNEA DE ALTA TENSIÓN “ENVATIOS XXIII”. HOJA 1 DE 15**
- I2-2. AFECCIONES. LÍNEA DE ALTA TENSIÓN “ENVATIOS XXIII”. HOJA 2 DE 15**
- I2-3. AFECCIONES. LÍNEA DE ALTA TENSIÓN “ENVATIOS XXIII”. HOJA 3 DE 15**
- I2-4. AFECCIONES. LÍNEA DE ALTA TENSIÓN “ENVATIOS XXIII”. HOJA 4 DE 15**
- I2-5. AFECCIONES. LÍNEA DE ALTA TENSIÓN “ENVATIOS XXIII”. HOJA 5 DE 15**
- I2-6. AFECCIONES. LÍNEA DE ALTA TENSIÓN “ENVATIOS XXIII”. HOJA 6 DE 15**
- I2-7. AFECCIONES. LÍNEA DE ALTA TENSIÓN “ENVATIOS XXIII”. HOJA 7 DE 15**
- I2-8. AFECCIONES. LÍNEA DE ALTA TENSIÓN “ENVATIOS XXIII”. HOJA 8 DE 15**
- I2-9. AFECCIONES. LÍNEA DE ALTA TENSIÓN “ENVATIOS XXIII”. HOJA 9 DE 15**
- I2-10. AFECCIONES. LÍNEA DE ALTA TENSIÓN “ENVATIOS XXIII”. HOJA 10 DE 15**
- I2-11. AFECCIONES. LÍNEA DE ALTA TENSIÓN “ENVATIOS XXIII”. HOJA 11 DE 15**
- I2-12. AFECCIONES. LÍNEA DE ALTA TENSIÓN “ENVATIOS XXIII”. HOJA 12 DE 15**
- I2-13. AFECCIONES. LÍNEA DE ALTA TENSIÓN “ENVATIOS XXIII”. HOJA 13 DE 15**
- I2-14. AFECCIONES. LÍNEA DE ALTA TENSIÓN “ENVATIOS XXIII”. HOJA 14 DE 15**

I2-15. AFECCIONES. LÍNEA DE ALTA TENSIÓN “ENVATIOS XXIII”. HOJA 15 DE 15

I2-16. AFECCIONES. PLANTAS SOLARES FOTOVOLTAICAS “ENVATIOS XXIII” Y “ENVATIOS XXIII FASE II”. HOJA 1 DE 2

I2-17. AFECCIONES. PLANTAS SOLARES FOTOVOLTAICAS “ENVATIOS XXIII” Y “ENVATIOS XXIII FASE II”. HOJA 2 DE 2

I3-1a. PGOU ARANJUEZ. REVISIÓN DEL PLAN GENERAL. ESTRUCTURA URBANA Y USOS GLOBALES

I3-1b. PGOU DE ARANJUEZ 1996. TÉRMINO MUNICIPAL. CLASIFICACIÓN DEL SUELO

I3-2a. PGOU TORREJÓN DE VELASCO. CLASIFICACIÓN DE SUELO. PLANO P.1. HOJA 1 DE 4

I3-2b. PGOU TORREJÓN DE VELASCO. CLASIFICACIÓN DE SUELO. PLANO P.1. HOJA 2 DE 4

I3-2c. PGOU TORREJÓN DE VELASCO. PROTECCIÓN ARQUEOLÓGICA. PLANO P.1. HOJA 3 DE 4

I3-2d. PGOU TORREJÓN DE VELASCO. PROTECCIÓN ARQUEOLÓGICA. PLANO P.1. HOJA 4 DE 4

I3-3a. PGOU PINTO. CLASIFICACIÓN DE SUELO. HOJA O1.A

I3-3b. PGOU PINTO. CLASIFICACIÓN DE SUELO. HOJA O2

I3-4a. PGOU PARLA

I3-4b. PGOU PARLA - MODIFICACIÓN. SUNP 4BIS RESIDENCIAL ESTE

I4-1. ÁMBITO DEL PLAN ESPECIAL. TÉRMINO MUNICIPAL DE ARANJUEZ. HOJA 1 DE 15

I4-2. ÁMBITO DEL PLAN ESPECIAL. TÉRMINO MUNICIPAL DE ARANJUEZ. HOJA 2 DE 15

I4-3. ÁMBITO DEL PLAN ESPECIAL. TÉRMINO MUNICIPAL DE TORREJÓN DE VELASCO. HOJA 3 DE 15

I4-4. ÁMBITO DEL PLAN ESPECIAL. TÉRMINO MUNICIPAL DE TORREJÓN DE VELASCO. HOJA 4 DE 15

I4-5. ÁMBITO DEL PLAN ESPECIAL. TÉRMINO MUNICIPAL DE TORREJÓN DE VELASCO. HOJA 5 DE 15

I4-6. ÁMBITO DEL PLAN ESPECIAL. TÉRMINO MUNICIPAL DE TORREJÓN DE VELASCO. HOJA 6 DE 15

I4-7. ÁMBITO DEL PLAN ESPECIAL. TÉRMINO MUNICIPAL DE TORREJÓN DE VELASCO. HOJA 7 DE 15

- I4-8. ÁMBITO DEL PLAN ESPECIAL. TÉRMINO MUNICIPAL DE TORREJÓN DE VELASCO. HOJA 8 DE 15**
- I4-9. ÁMBITO DEL PLAN ESPECIAL. TÉRMINO MUNICIPAL DE TORREJÓN DE VELASCO. HOJA 9 DE 15**
- I4-10. ÁMBITO DEL PLAN ESPECIAL. TÉRMINO MUNICIPAL DE TORREJÓN DE VELASCO. HOJA 10 DE 15**
- I4-11. ÁMBITO DEL PLAN ESPECIAL. TÉRMINO MUNICIPAL DE TORREJÓN DE VELASCO Y PARLA. HOJA 11 DE 15**
- I4-12. ÁMBITO DEL PLAN ESPECIAL. TÉRMINO MUNICIPAL DE PARLA. HOJA 12 DE 15**
- I4-13. ÁMBITO DEL PLAN ESPECIAL. TÉRMINO MUNICIPAL DE PARLA. HOJA 13 DE 15**
- I4-14. ÁMBITO DEL PLAN ESPECIAL. TÉRMINO MUNICIPAL DE PARLA. HOJA 14 DE 15**
- I4-15. ÁMBITO DEL PLAN ESPECIAL. TÉRMINO MUNICIPAL DE PARLA Y PINTO. HOJA 15 DE 15**
- I4-16. ÁMBITO DEL PLAN ESPECIAL. PLANTAS SOLARES FOTOVOLTAICAS “ENVATIOS XXIII” Y “ENVATIOS XXIII FASE II”. HOJA 1 DE 2**
- I4-17. ÁMBITO DEL PLAN ESPECIAL. PLANTAS SOLARES FOTOVOLTAICAS “ENVATIOS XXIII” Y “ENVATIOS XXIII FASE II”. HOJA 2 DE 2**

Nota aclaratoria: Los términos comunes en el proyecto se acortan en siglas para una mejor lectura en los planos. A continuación, se muestra la lista de acrónimos utilizados:

PFV – Planta solar fotovoltaica

S.E.T. – Subestación

LAT – Línea de Alta Tensión

AP – Apoyo

CE – Cámara de Empalme

P – Paralelismo

Psub – Paralelismo subterráneo

C - Cruce

CSub – Cruce subterráneo

Este documento es copia original firmado. Se han ocultado datos personales en aplicación de la normativa vigente

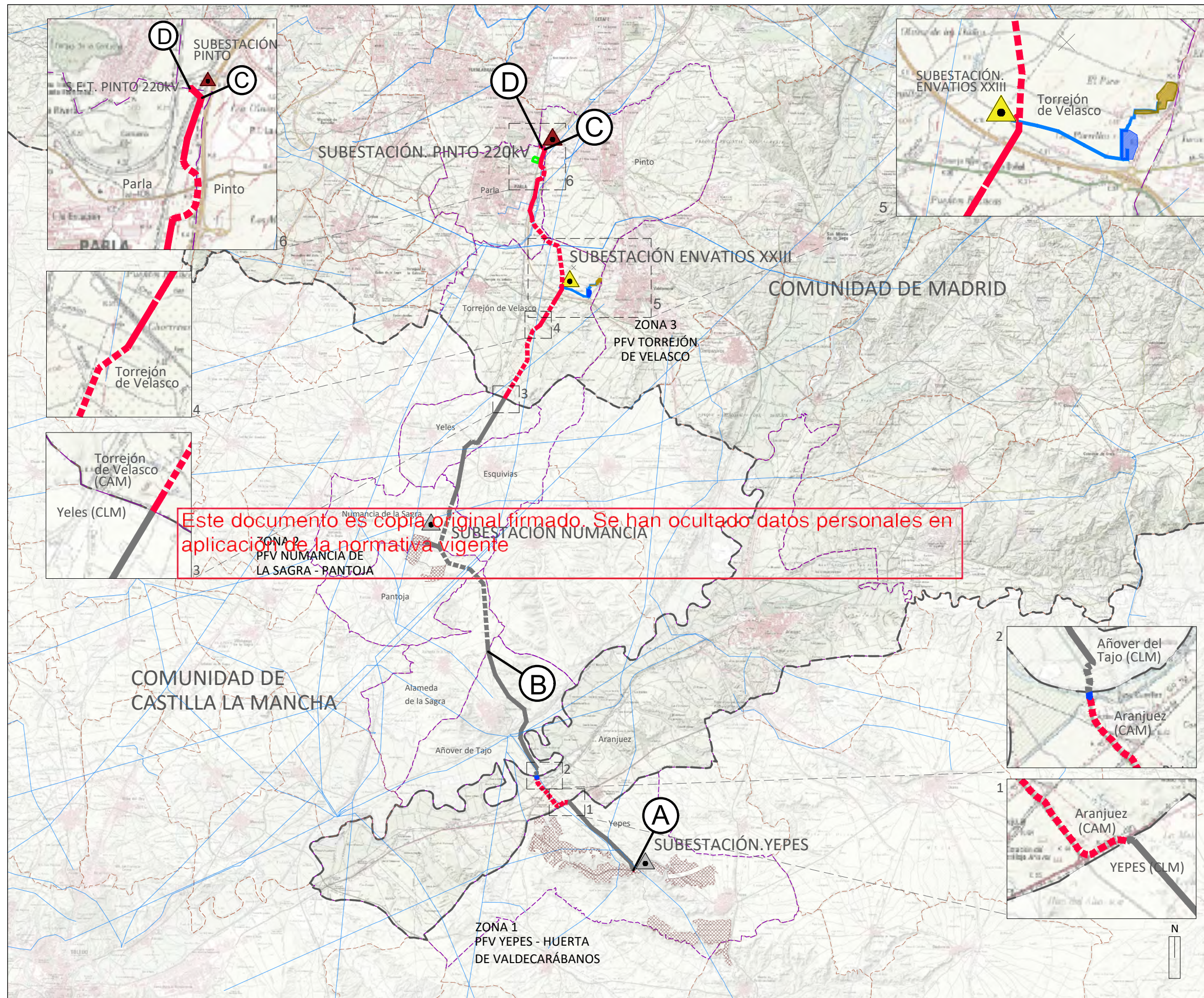

Este documento es copia original firmado. Se han ocultado datos personales en aplicación de la normativa vigente

- LÍMITES**
- Autonomico
 - - - Municipios afectados
 - - - Término municipal
- RED ELÉCTRICA EXISTENTE**
- ▲ Subestación Pinto 220kV
 - Líneas de Alta Tensión Existentes
- INSTALACIONES INCLUIDAS EN EL ÁMBITO DEL PLAN ESPECIAL**
- Ámbito del PEI (Línea Aérea: delimitación .. 30 m a cada lado del eje; y Línea Subterránea: delimitación de 5 m a cada lado del eje)
- ▨ PFV Envatios XXIII
 - ▨ PFV Envatios XXIII Fase II
 - ▲ Subestación Envatios XXIII
 - Línea Aérea Alta Tensión 220 kV
 - - - Línea Subterránea Alta Tensión 220 kV
 - - - Línea empotrada al tablero del puente de Alta Tensión 220 kV
 - Recinto de medida
 - Línea media tensión
- INSTALACIONES NO INCLUIDAS EN EL ÁMBITO DEL PLAN ESPECIAL**
- ▨ PFV Envatios XXIII Castilla La Mancha
 - ▲ Subestación Castilla La Mancha
 - Línea Aérea de Alta Tensión 220 kV
 - - - Línea Subterránea de Alta Tensión 220 kV
- TRAMOS DE LÍNEAS DE ALTA TENSIÓN**
- LAT TRAMO A-B (A)(B) E en SE Yepes de L/220kV
 - LAT TRAMO B-C (B)(C) L/220kV Sagra I-Pinto Ayuden
 - LAT TRAMO C-D (C)(D) E en SE Pinto REE de L/220kV



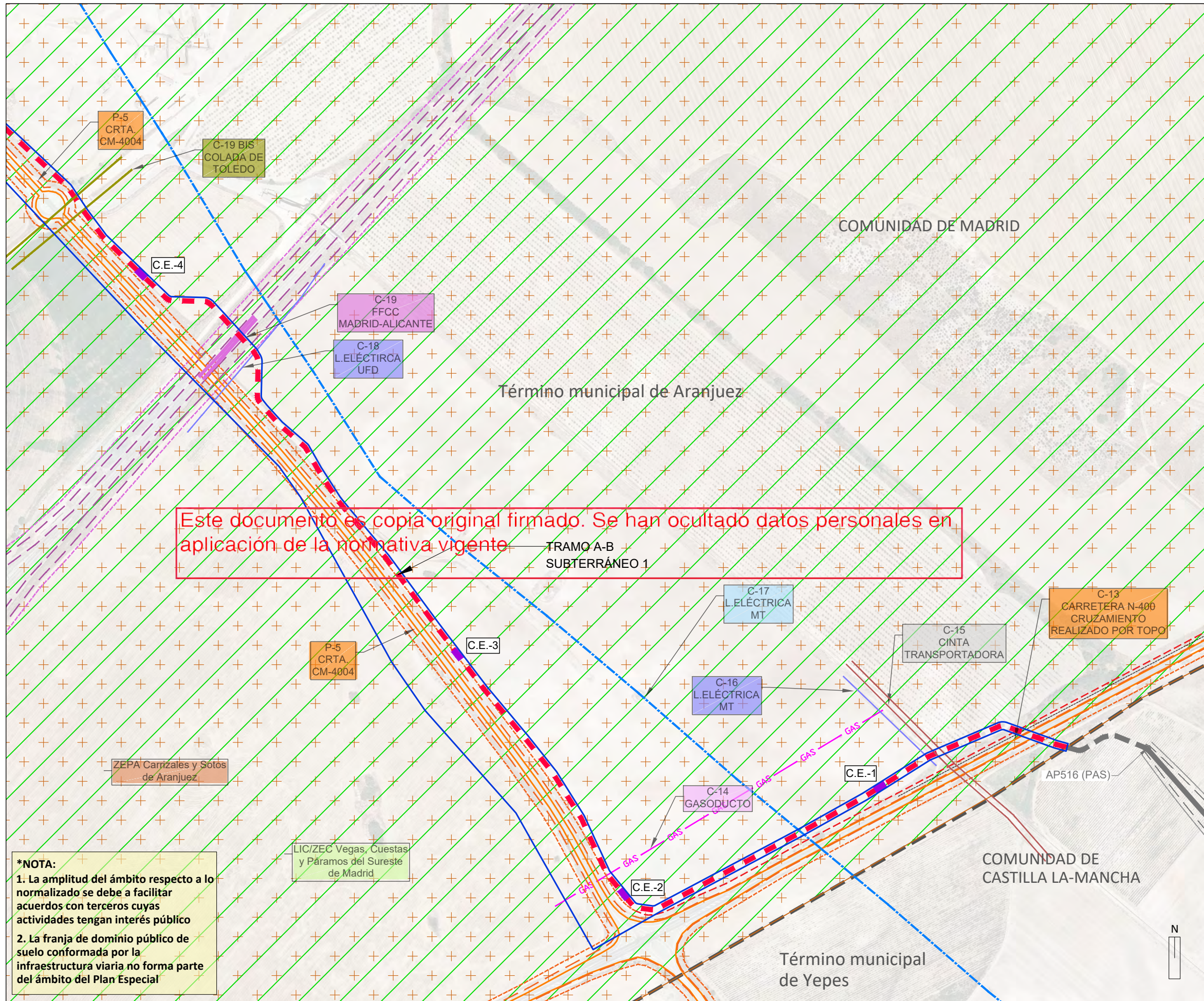

Este documento es copia original firmado. Se han ocultado datos personales en aplicación de la normativa vigente

***NOTA:**
 1. La amplitud del ámbito respecto a lo normalizado se debe a facilitar acuerdos con terceros cuyas actividades tengan interés público
 2. La franja de dominio público de suelo conformada por la infraestructura viaria no forma parte del ámbito del Plan Especial

- LÍMITES**
- Autonomico
 - Término municipal
- INSTALACIONES INCLUIDAS EN EL ÁMBITO DEL PLAN ESPECIAL**
- Ámbito del PEI (Línea Aérea: delimitación de 30 m a cada lado del eje; y Línea Subterránea: delimitación de 5 m a cada lado del eje)
 - Línea subterránea de Alta Tensión 220 kV
 - C.E.-21 Cámara de empalme / Nº de cámara
- INSTALACIONES NO INCLUIDAS EN EL ÁMBITO DEL PLAN ESPECIAL**
- Línea Aérea de Alta Tensión 220 kV
 - Línea de vuelo
 - Límite de Línea Aérea
 - Línea subterránea de Alta Tensión 220 kV
 - AP35 Apoyo aéreo / Nº apoyo aéreo
- AFECCIONES**
- Red Natura 2000 - LIC/ZEC
 - Red Natura 2000 - ZEPA
 - Líneas de Alta Tensión Existentes
 - Otras Líneas Existentes
 - GAS Red de Gas
 - Vías Pecuarias
 - Autopistas, autovías, carreteras
 - Vías de Ferrocarril
- ZONAS DE PROTECCIÓN**
- Afección Carretera
 - Afección Ferrocarril

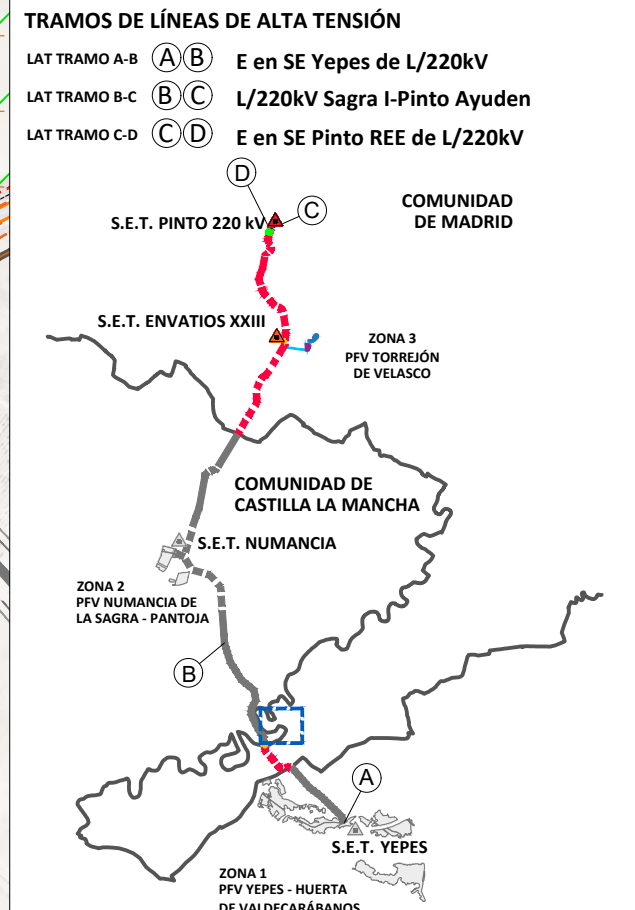

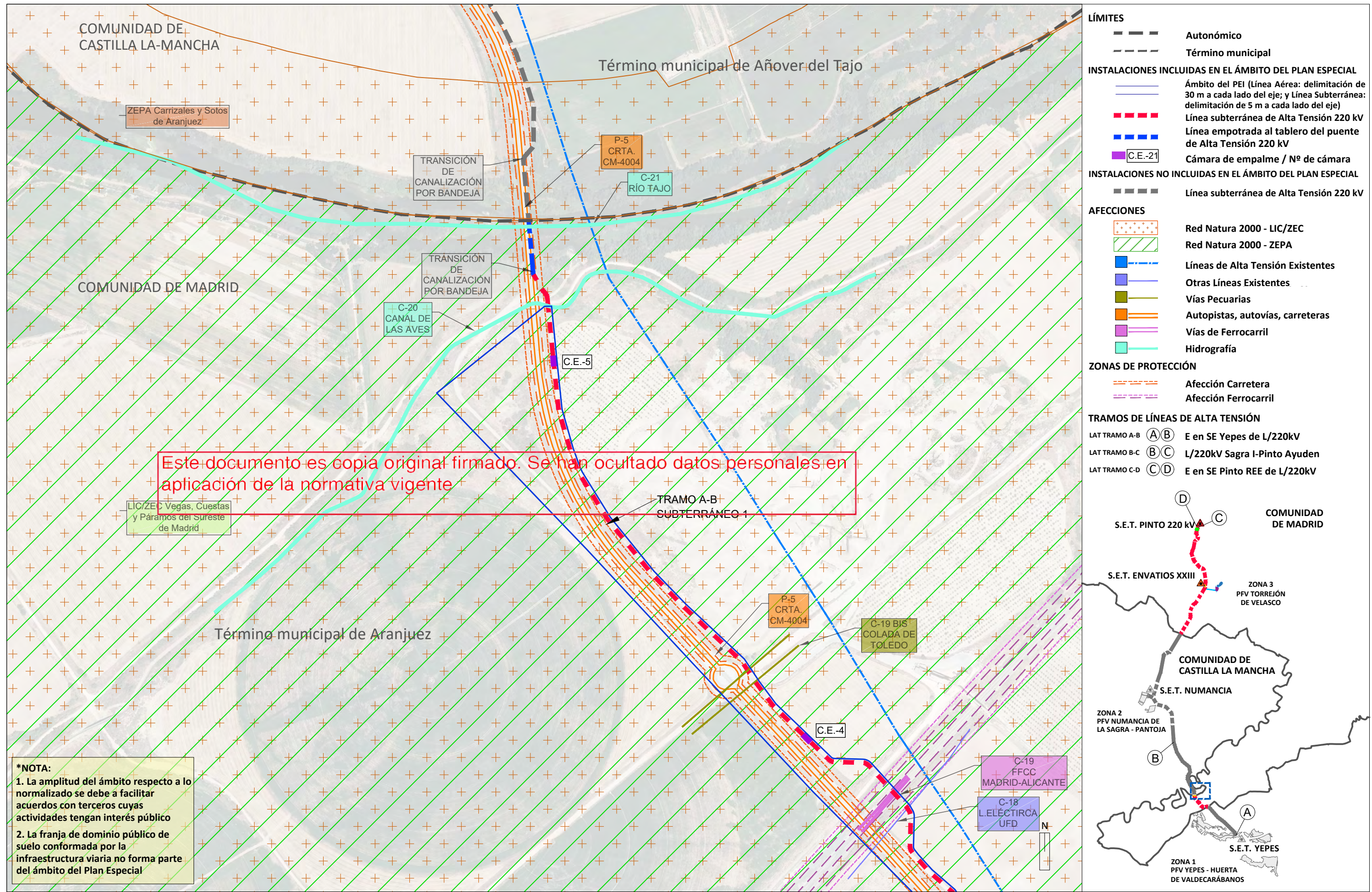

- LÍMITES**
- Autonómico
 - Término municipal
- INSTALACIONES INCLUIDAS EN EL ÁMBITO DEL PLAN ESPECIAL**
- Ámbito del PEI (Línea Aérea: delimitación de 30 m a cada lado del eje; y Línea Subterránea: delimitación de 5 m a cada lado del eje)
 - Línea subterránea de Alta Tensión 220 kV
 - Línea empotrada al tablero del puente de Alta Tensión 220 kV
 - Cámara de empalme / Nº de cámara
- INSTALACIONES NO INCLUIDAS EN EL ÁMBITO DEL PLAN ESPECIAL**
- Línea subterránea de Alta Tensión 220 kV
- AFECCIONES**
- Red Natura 2000 - LIC/ZEC
 - Red Natura 2000 - ZEPA
 - Líneas de Alta Tensión Existentes
 - Otras Líneas Existentes
 - Vías Pecuarias
 - Autopistas, autovías, carreteras
 - Vías de Ferrocarril
 - Hidrografía
- ZONAS DE PROTECCIÓN**
- Afección Carretera
 - Afección Ferrocarril
- TRAMOS DE LÍNEAS DE ALTA TENSIÓN**
- LAT TRAMO A-B (A) (B) E en SE Yepes de L/220kV
 - LAT TRAMO B-C (B) (C) L/220kV Sagra I-Pinto Ayuden
 - LAT TRAMO C-D (C) (D) E en SE Pinto REE de L/220kV

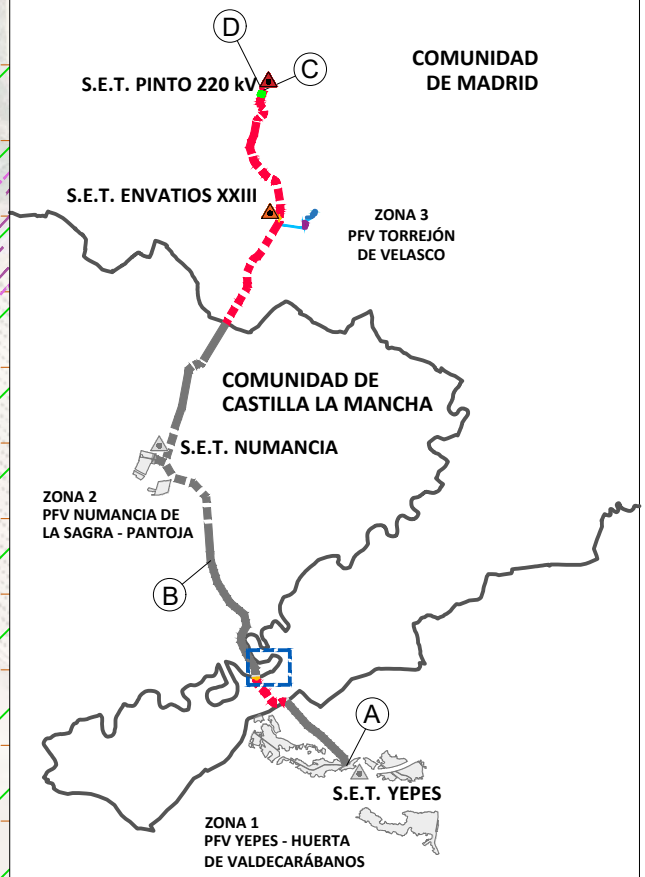

***NOTA:**

- La amplitud del ámbito respecto a lo normalizado se debe a facilitar acuerdos con terceros cuyas actividades tengan interés público
- La franja de dominio público de suelo conformada por la infraestructura viaria no forma parte del ámbito del Plan Especial



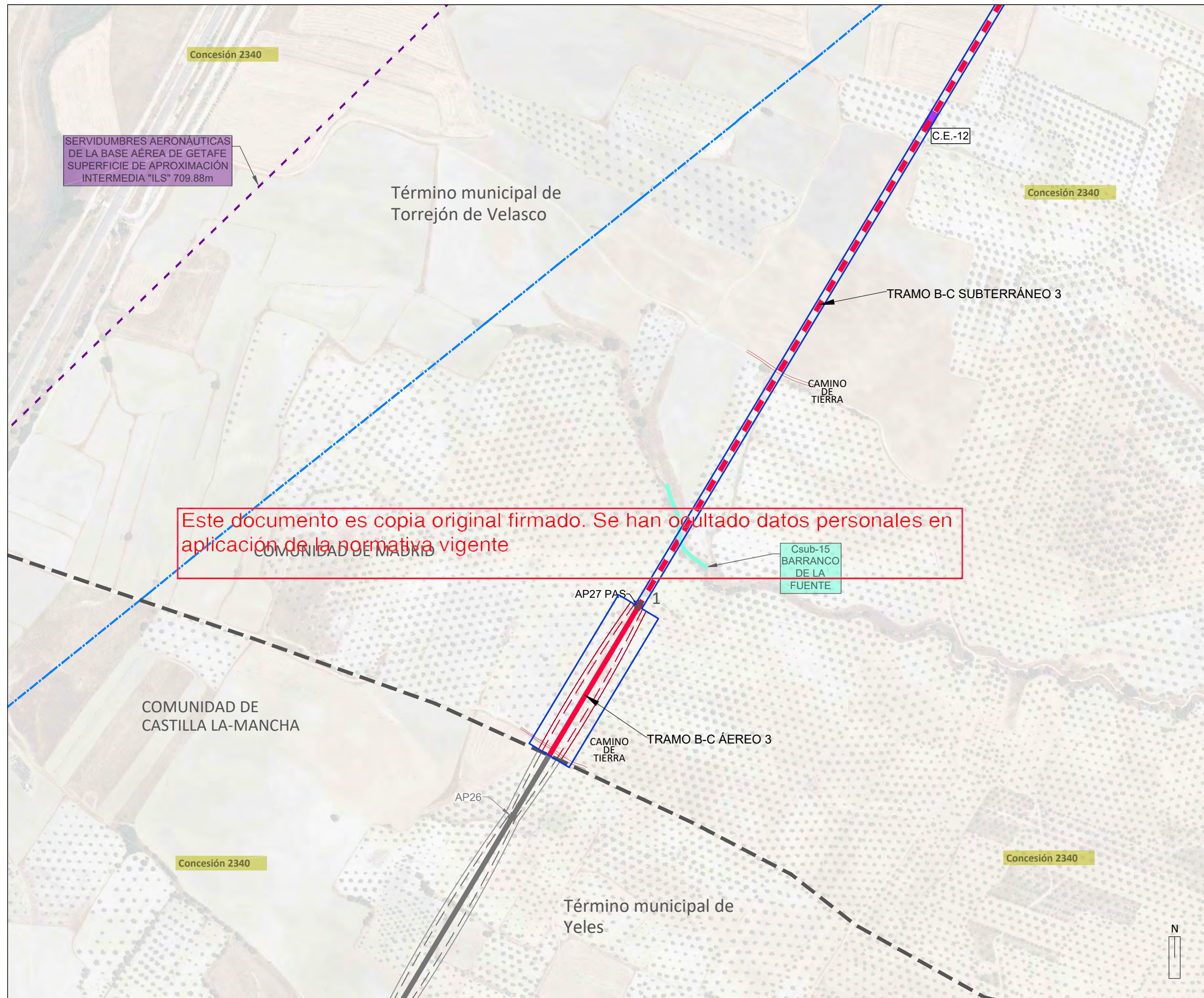

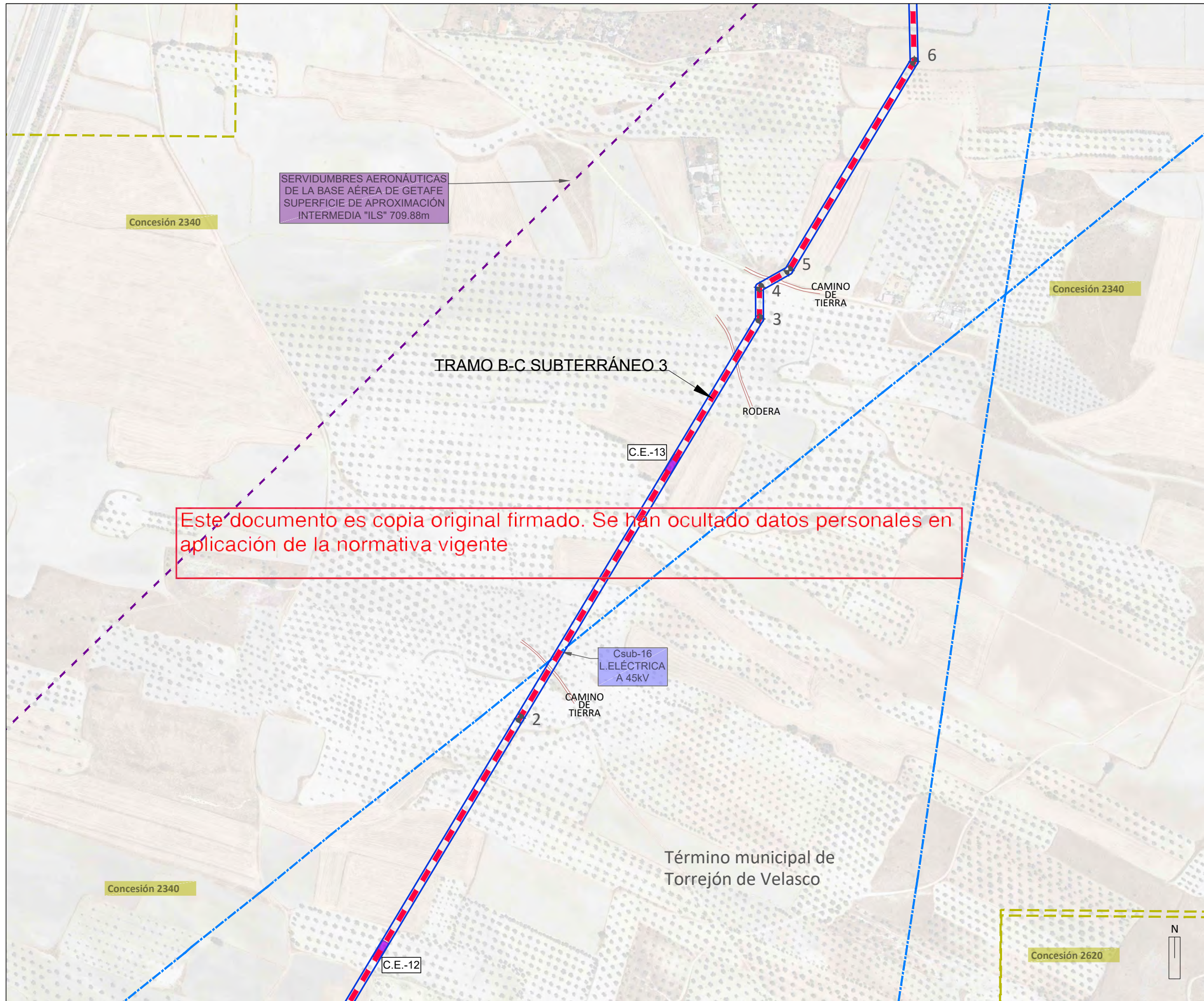

Este documento es copia original firmado. Se han ocultado datos personales en aplicación de la normativa vigente

- INSTALACIONES INCLUIDAS EN EL ÁMBITO DEL PLAN ESPECIAL**
- Ámbito del PEI (Línea Aérea: delimitación de 30 m a cada lado del eje; y Línea Subterránea: delimitación de 5 m a cada lado del eje)
 - - - Línea subterránea de Alta Tensión 220 kV
 - ◆ 12 Vértices subterráneo
 - C.E.-21 Cámara de empalme / Nº de cámara
- AFECCIONES**
- - - Líneas de Alta Tensión Existentes
 - - - Otras Líneas Existentes
 - 2340 Servidumbres Aeronáuticas Concesiones mineras (Ver Anejo)
- TRAMOS DE LÍNEAS DE ALTA TENSIÓN**
- LAT TRAMO A-B (A) (B) E en SE Yepes de L/220kV
 - LAT TRAMO B-C (B) (C) L/220kV Sagra I-Pinto Ayuden
 - LAT TRAMO C-D (C) (D) E en SE Pinto REE de L/220kV



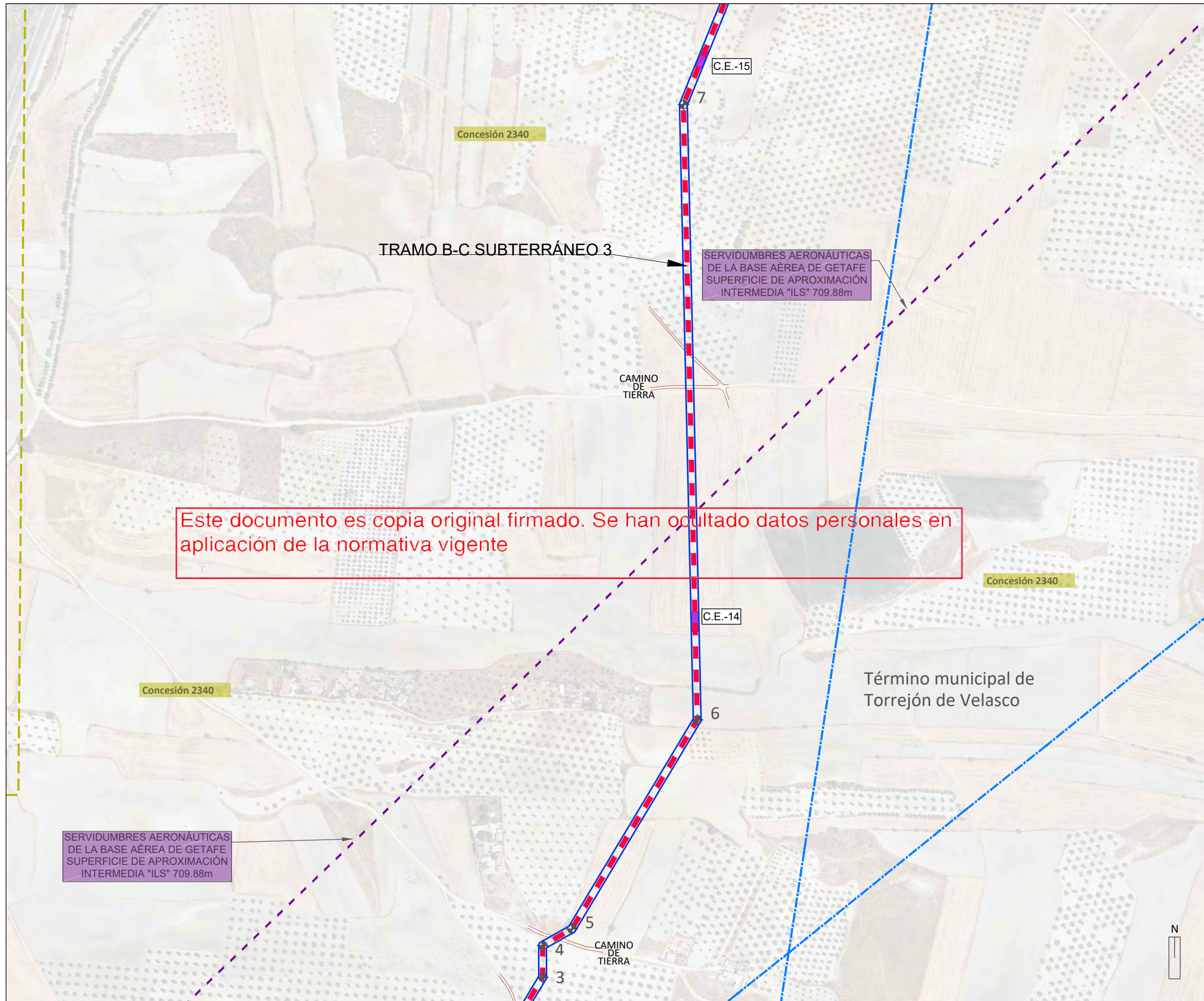

- INSTALACIONES INCLUIDAS EN EL ÁMBITO DEL PLAN ESPECIAL**
- Línea Aérea: delimitación de 30 m a cada lado del eje; y Línea Subterránea: delimitación de 5 m a cada lado del eje
 - Línea subterránea de Alta Tensión 220 kV
 - 12 Vértices subterráneo
 - C.E.-21 Cámara de empalme / Nº de cámara
- AFECCIONES**
- Líneas de Alta Tensión Existentes
 - Servidumbres Aeronáuticas
 - 2340 Concesiones mineras (Ver Anejo)
- TRAMOS DE LÍNEAS DE ALTA TENSIÓN**
- LAT TRAMO A-B (A) (B) E en SE Yepes de L/220kV
 - LAT TRAMO B-C (B) (C) L/220kV Sagra I-Pinto Ayuden
 - LAT TRAMO C-D (C) (D) E en SE Pinto REE de L/220kV

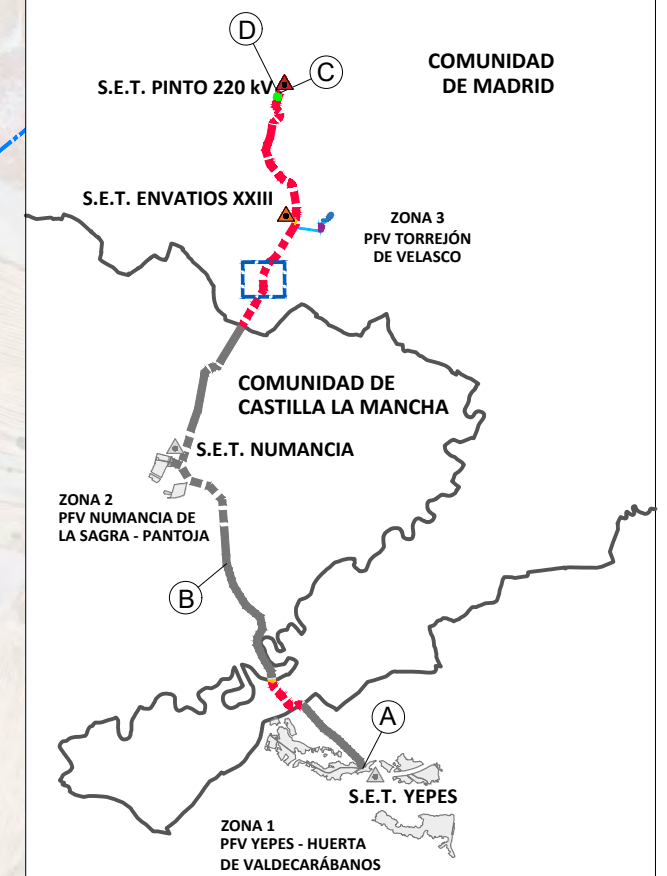

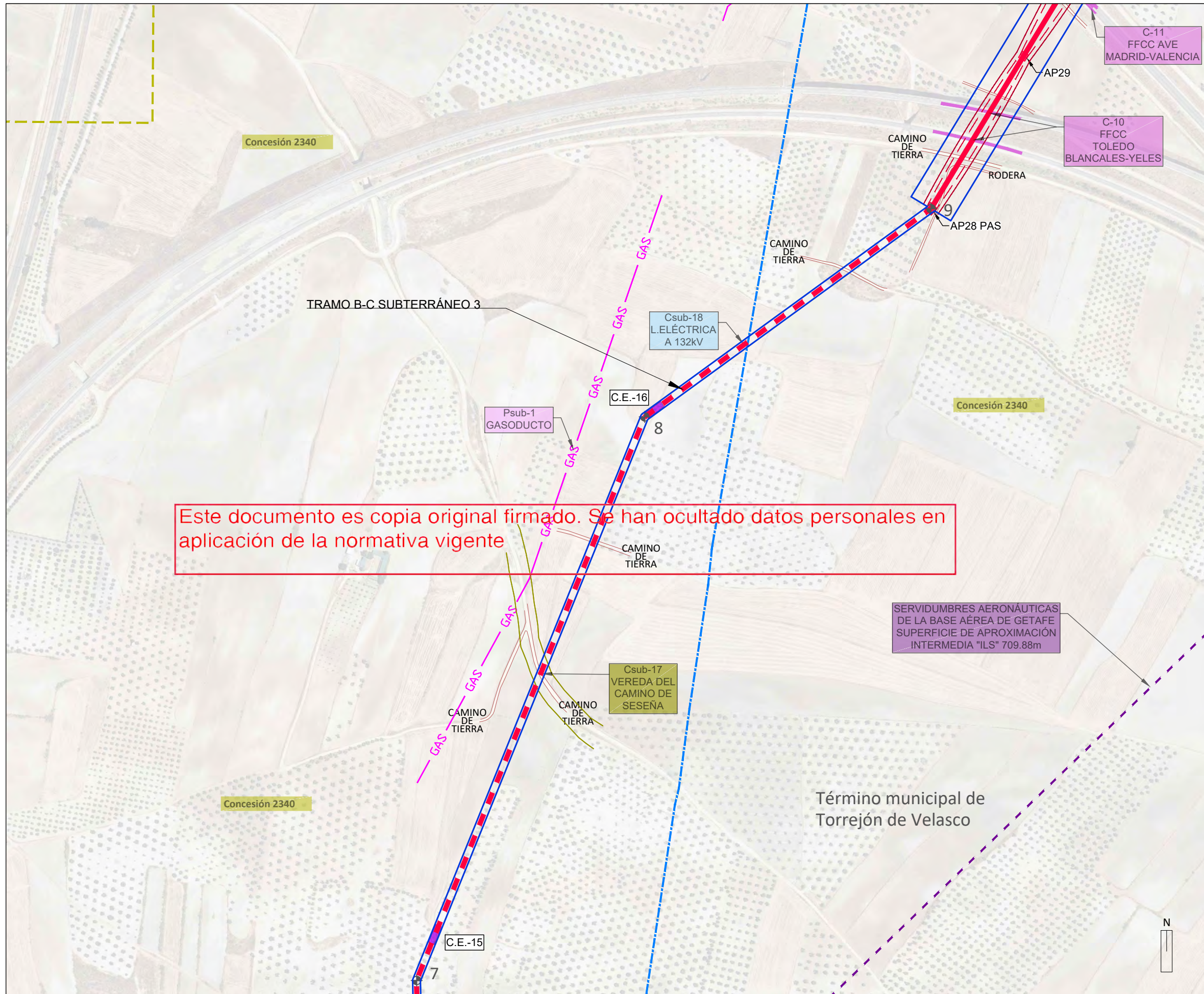

Este documento es copia original firmado. Se han ocultado datos personales en aplicación de la normativa vigente

- INSTALACIONES INCLUIDAS EN EL ÁMBITO DEL PLAN ESPECIAL**
- Ámbito del PEI (Línea Aérea: delimitación de 30 m a cada lado del eje; y Línea Subterránea: delimitación de 5 m a cada lado del eje)
 - Línea Aérea de Alta Tensión 220 kV
 - - - Línea de vuelo
 - Límite de Línea Aérea
 - - - Línea subterránea de Alta Tensión 220 kV
 - AP35
 - ◆ 12
 - C.E.-21
 - Vértices subterráneo
 - Cámara de empalme / Nº de cámara
- AFECCIONES**
- Líneas de Alta Tensión Existentes
 - Red de Gas
 - Vías Pecuarias
 - Vías de Ferrocarril
 - - - Servidumbres Aeronáuticas
 - 2340 Concesiones mineras (Ver Anejo)

- TRAMOS DE LÍNEAS DE ALTA TENSIÓN**
- LAT TRAMO A-B (A)(B) E en SE Yepes de L/220kV
 - LAT TRAMO B-C (B)(C) L/220kV Sagra I-Pinto Ayuden
 - LAT TRAMO C-D (C)(D) E en SE Pinto REE de L/220kV

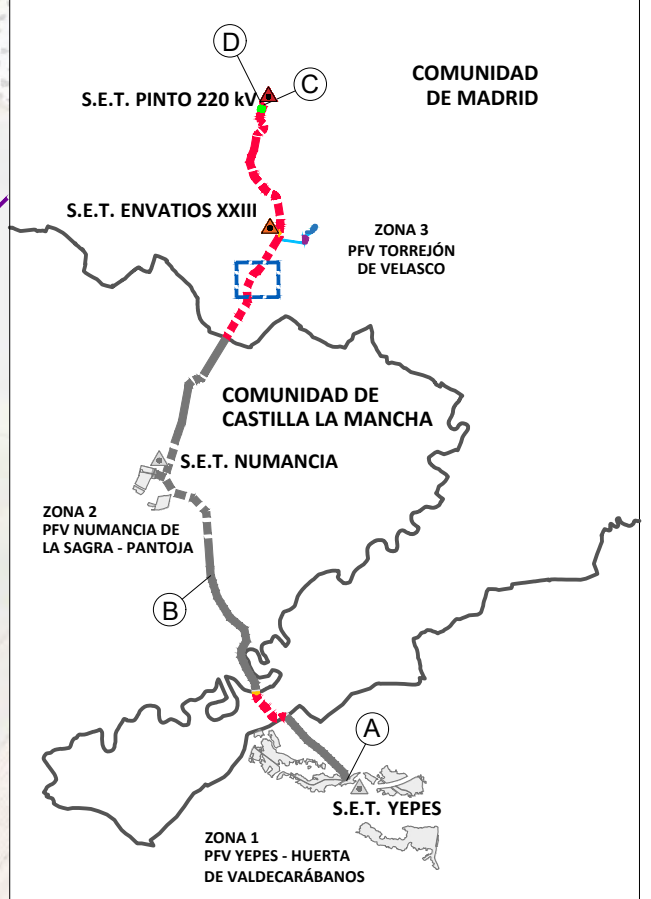

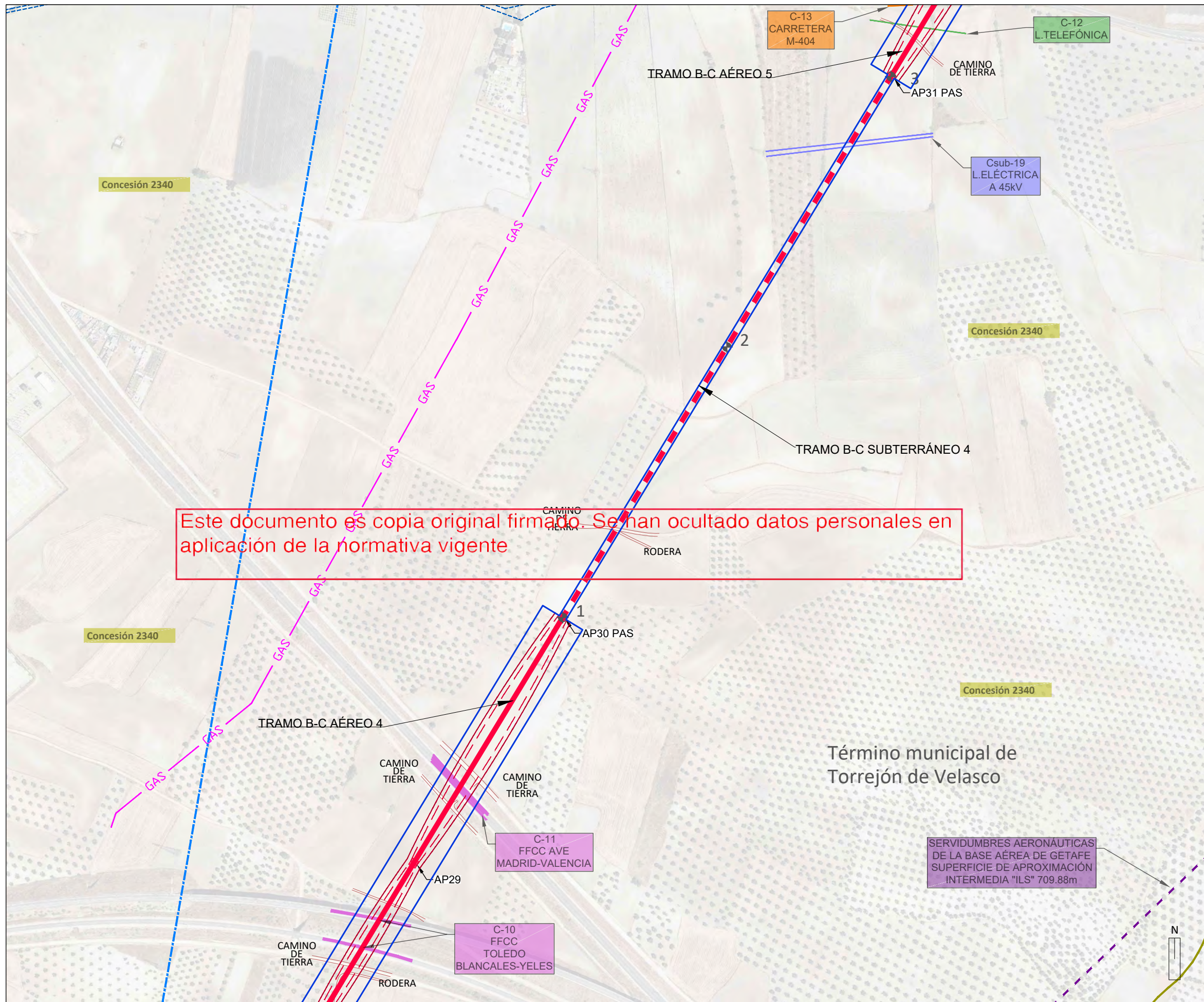

Este documento es copia original firmado. Se han ocultado datos personales en aplicación de la normativa vigente

- INSTALACIONES INCLUIDAS EN EL ÁMBITO DEL PLAN ESPECIAL**
- Ámbito del PEI (Línea Aérea: delimitación de 30 m a cada lado del eje; y Línea Subterránea: delimitación de 5 m a cada lado del eje)
 - Línea Aérea de Alta Tensión 220 kV
 - - - Línea de vuelo
 - Límite de Línea Aérea
 - - - Línea subterránea de Alta Tensión 220 kV
 - AP35
 - ◆ 12
 - C.E.-21
 - Cámara de empalme / Nº de cámara

- AFECCIONES**
- Líneas de Alta Tensión Existentes
 - Otras Líneas Existentes
 - GAS
 - Red de telecomunicaciones
 - Servidumbres Aeronáuticas
 - 2340 Concesiones mineras (Ver Anejo)

- TRAMOS DE LÍNEAS DE ALTA TENSIÓN**
- LAT TRAMO A-B (A)(B) E en SE Yepes de L/220kV
 - LAT TRAMO B-C (B)(C) L/220kV Sagra I-Pinto Ayuden
 - LAT TRAMO C-D (C)(D) E en SE Pinto REE de L/220kV

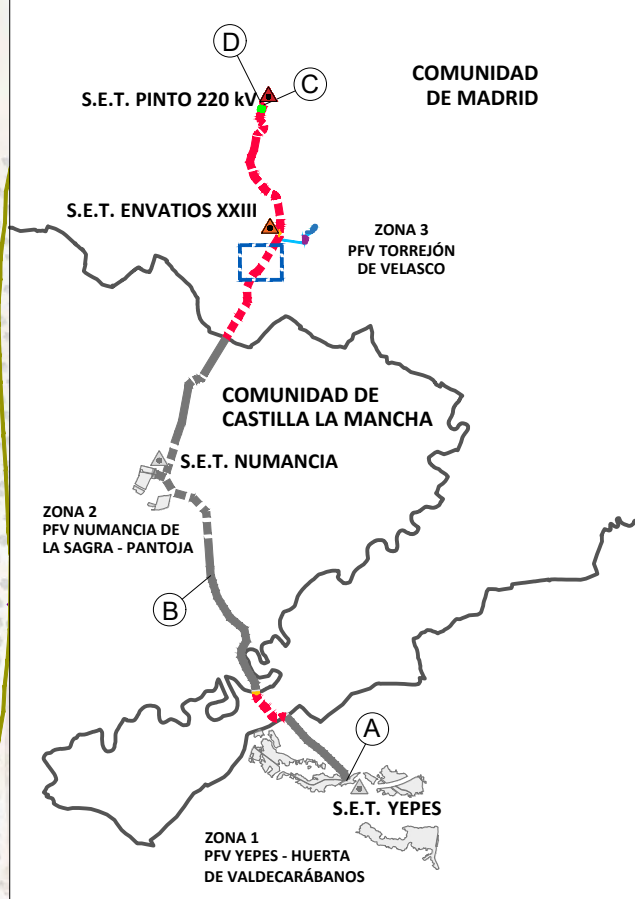

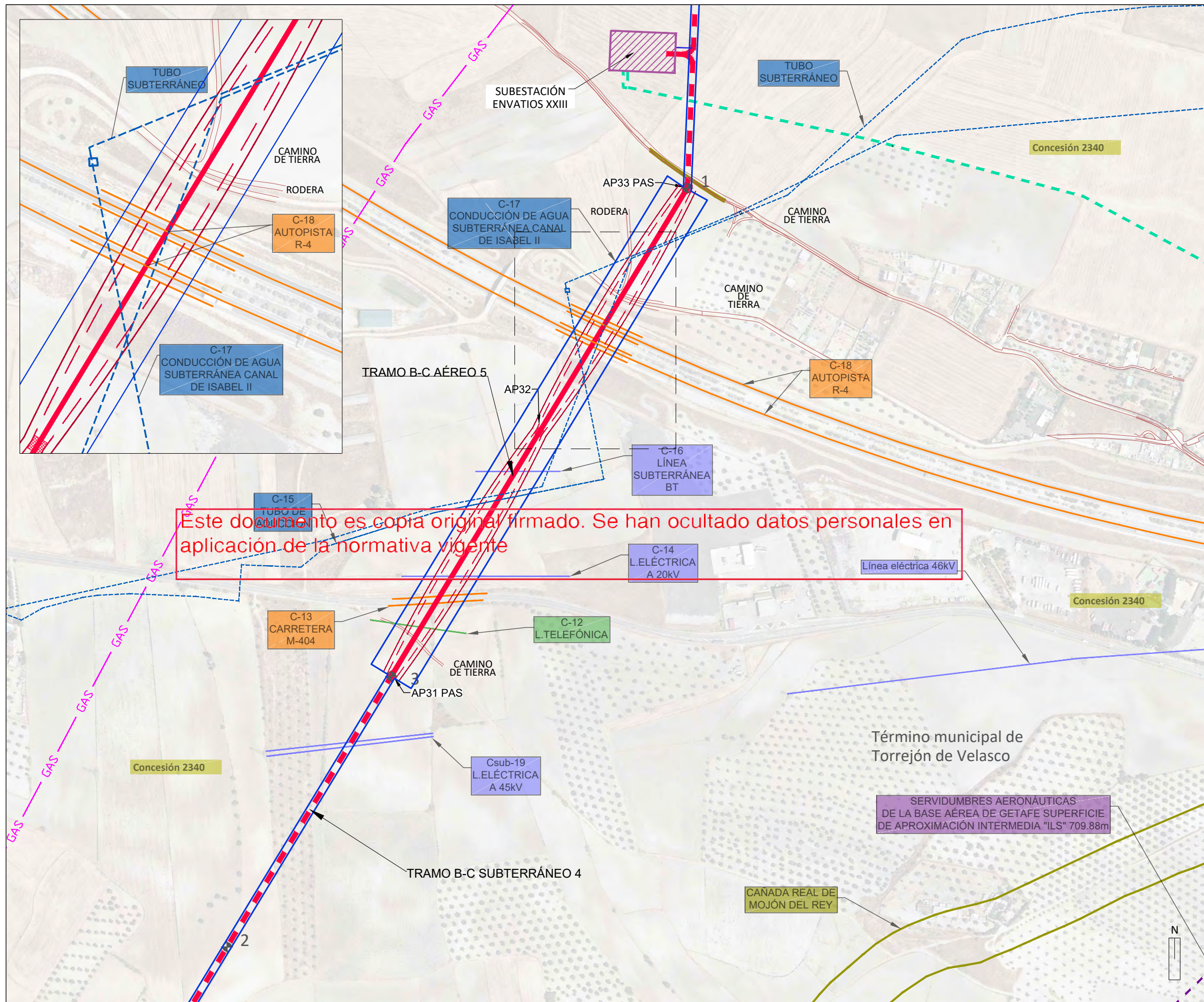

- INSTALACIONES INCLUIDAS EN EL ÁMBITO DEL PLAN ESPECIAL**
- Ámbito del PEI (Línea Aérea: delimitación de 30 m a cada lado del eje; y Línea Subterránea: delimitación de 5 m a cada lado del eje)
 - SET ENVATIOS XIII
 - Línea Aérea de Alta Tensión 220 kV
 - Línea de vuelo
 - Límite de Línea Aérea
 - Línea subterránea de Alta Tensión 220 kV
 - Apoyo aéreo / Nº apoyo aéreo
 - 12
 - C.E.-21
 - Línea subterránea Media Tensión 30 kV
- AFECCIONES**
- Líneas de Alta Tensión Existentes
 - Otras Líneas Existentes
 - Red de Gas
 - Red de telecomunicaciones
 - Autopistas, autovías, carreteras
 - Red de abastecimiento
 - Vías Pecuarias
 - Servidumbres Aeronáuticas
 - Concesiones mineras (Ver Anejo)
- TRAMOS DE LÍNEAS DE ALTA TENSIÓN**
- LAT TRAMO A-B (A) (B) E en SE Yepes de L/220kV
 LAT TRAMO B-C (B) (C) L/220kV Sagra I-Pinto Ayuden
 LAT TRAMO C-D (C) (D) E en SE Pinto REE de L/220kV



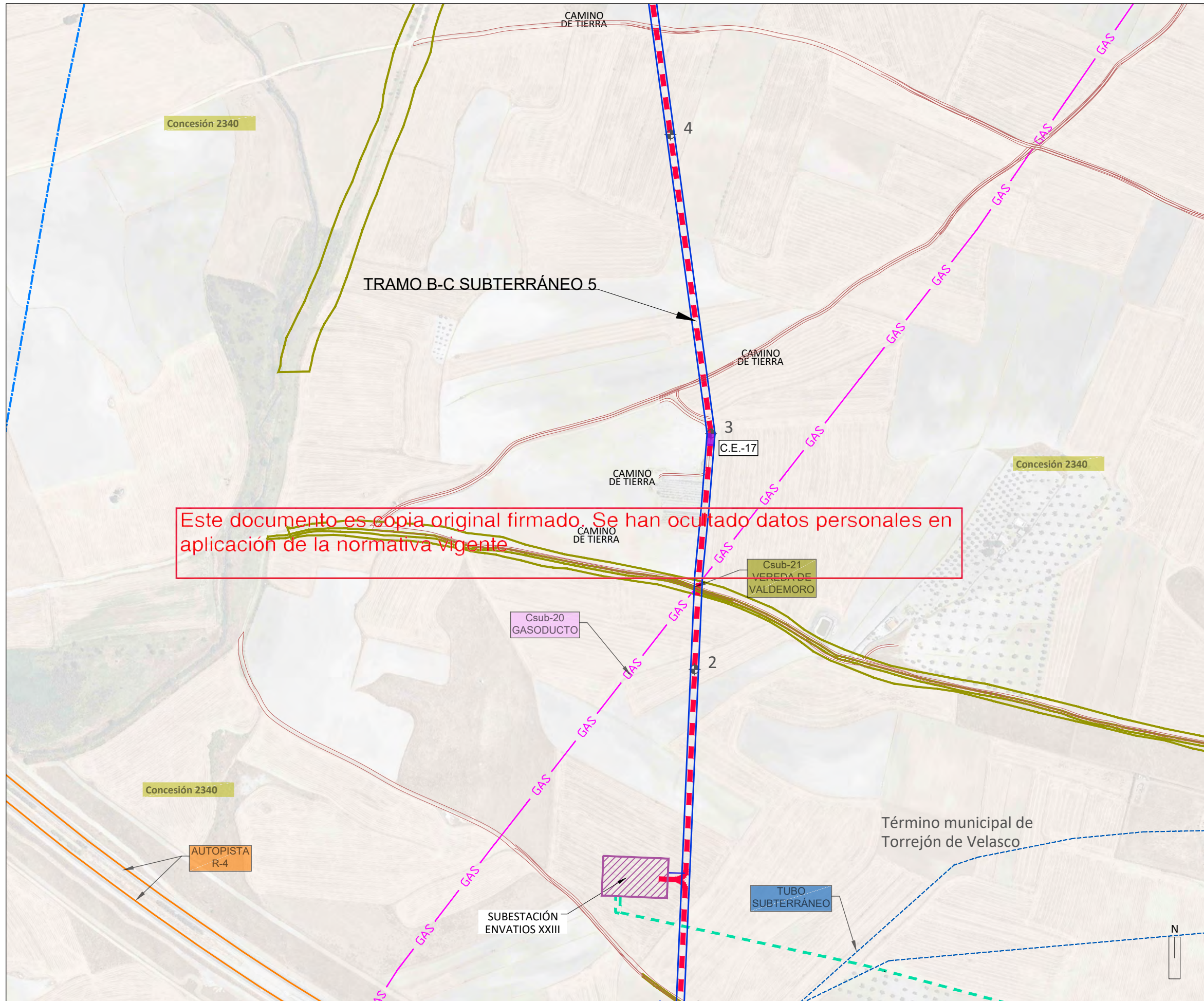

Este documento es copia original firmado. Se han ocultado datos personales en aplicación de la normativa vigente.

- INSTALACIONES INCLUIDAS EN EL ÁMBITO DEL PLAN ESPECIAL**
- Línea Aérea: delimitación de 30 m a cada lado del eje; y Línea Subterránea: delimitación de 5 m a cada lado del eje)
 - SET ENVATIOS XXIII
 - Línea subterránea de Alta Tensión 220 kV
 - 12 Vértices subterráneo
 - C.E.-21 Cámara de empalme / Nº de cámara
 - Línea subterránea Media Tensión 30 kV
- AFECCIONES**
- Líneas de Alta Tensión Existentes
 - Red de Gas
 - Vías Pecuarias
 - 2340 Concesiones mineras (Ver Anejo)

- TRAMOS DE LÍNEAS DE ALTA TENSIÓN**
- LAT TRAMO A-B (A) (B) E en SE Yepes de L/220kV
 - LAT TRAMO B-C (B) (C) L/220kV Sagra I-Pinto Ayuden
 - LAT TRAMO C-D (C) (D) E en SE Pinto REE de L/220kV

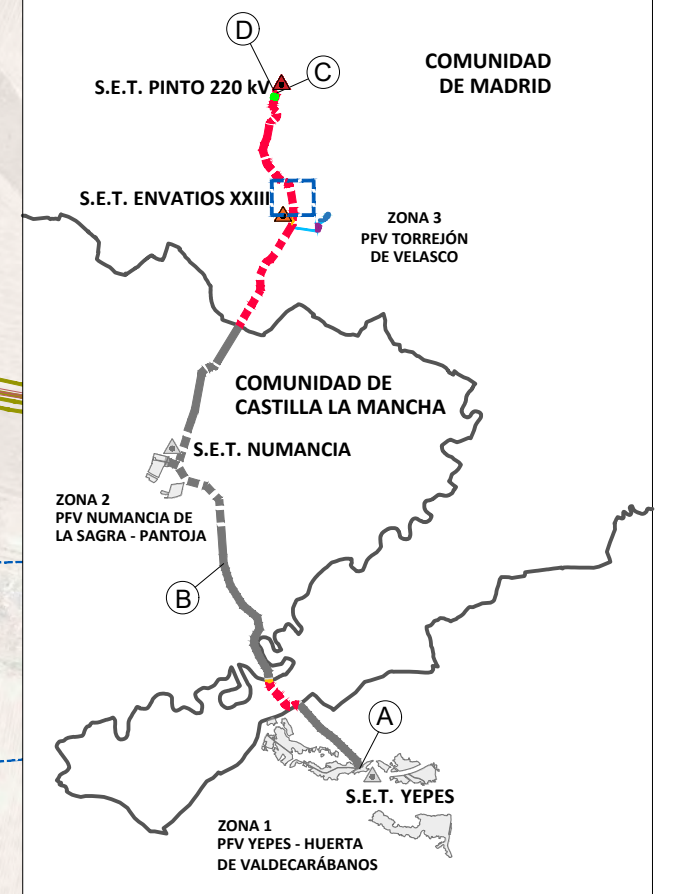

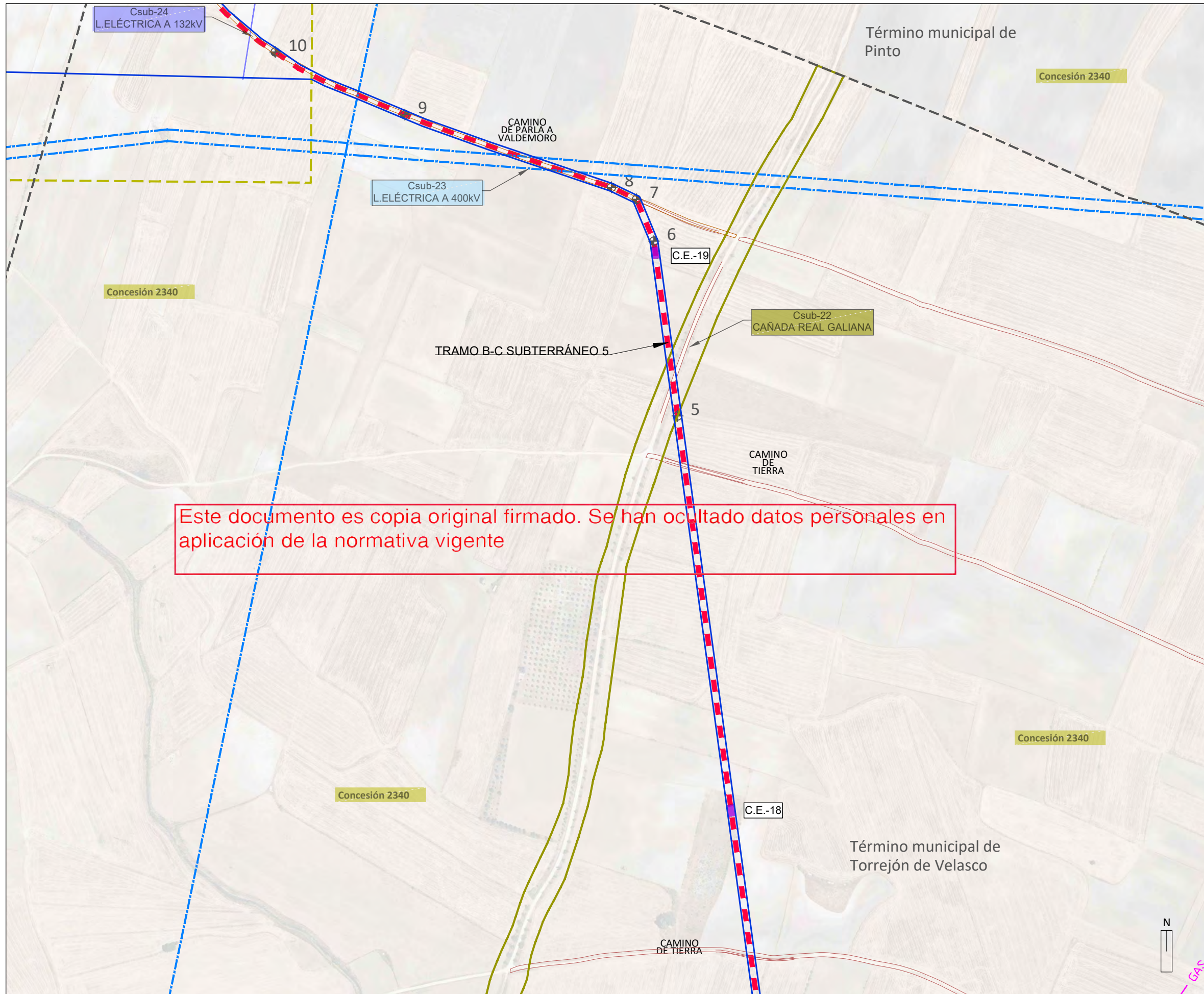

Este documento es copia original firmado. Se han ocultado datos personales en aplicación de la normativa vigente

- LÍMITES**
- Término municipal
- INSTALACIONES INCLUIDAS EN EL ÁMBITO DEL PLAN ESPECIAL**
- Ámbito del PEI (Línea Aérea: delimitación de 30 m a cada lado del eje; y Línea Subterránea: delimitación de 5 m a cada lado del eje)
 - Línea subterránea de Alta Tensión 220 kV
 - ⊕ 12 Vértices subterráneo
 - C.E.-21 Cámara de empalme / Nº de cámara
- AFECCIONES**
- Líneas de Alta Tensión Existentes
 - Otras Líneas Existentes
 - Vías Pecuarias
 - 2340 Concesiones mineras (Ver Anejo)
- TRAMOS DE LÍNEAS DE ALTA TENSIÓN**
- LAT TRAMO A-B (A) (B) E en SE Yepes de L/220kV
 - LAT TRAMO B-C (B) (C) L/220kV Sagra I-Pinto Ayuden
 - LAT TRAMO C-D (C) (D) E en SE Pinto REE de L/220kV

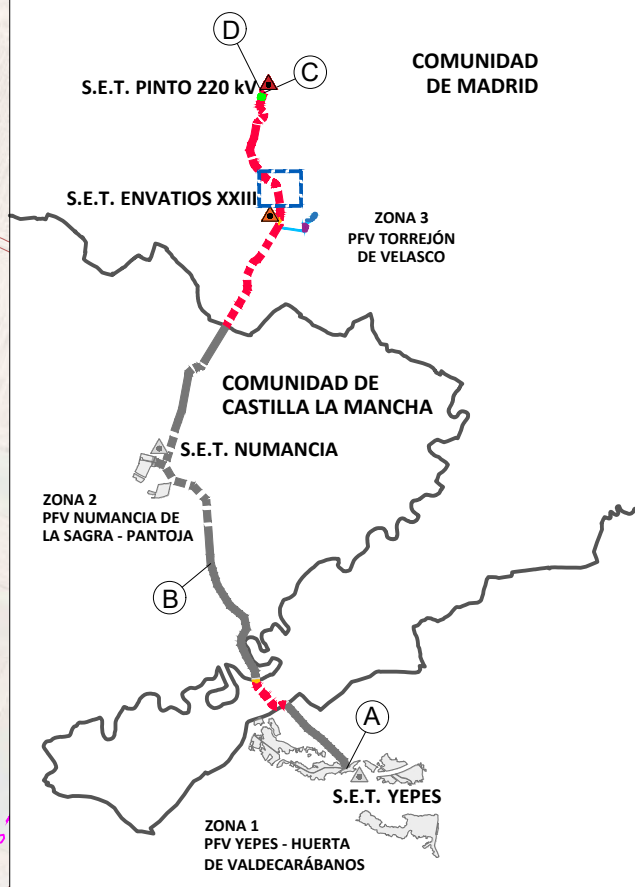

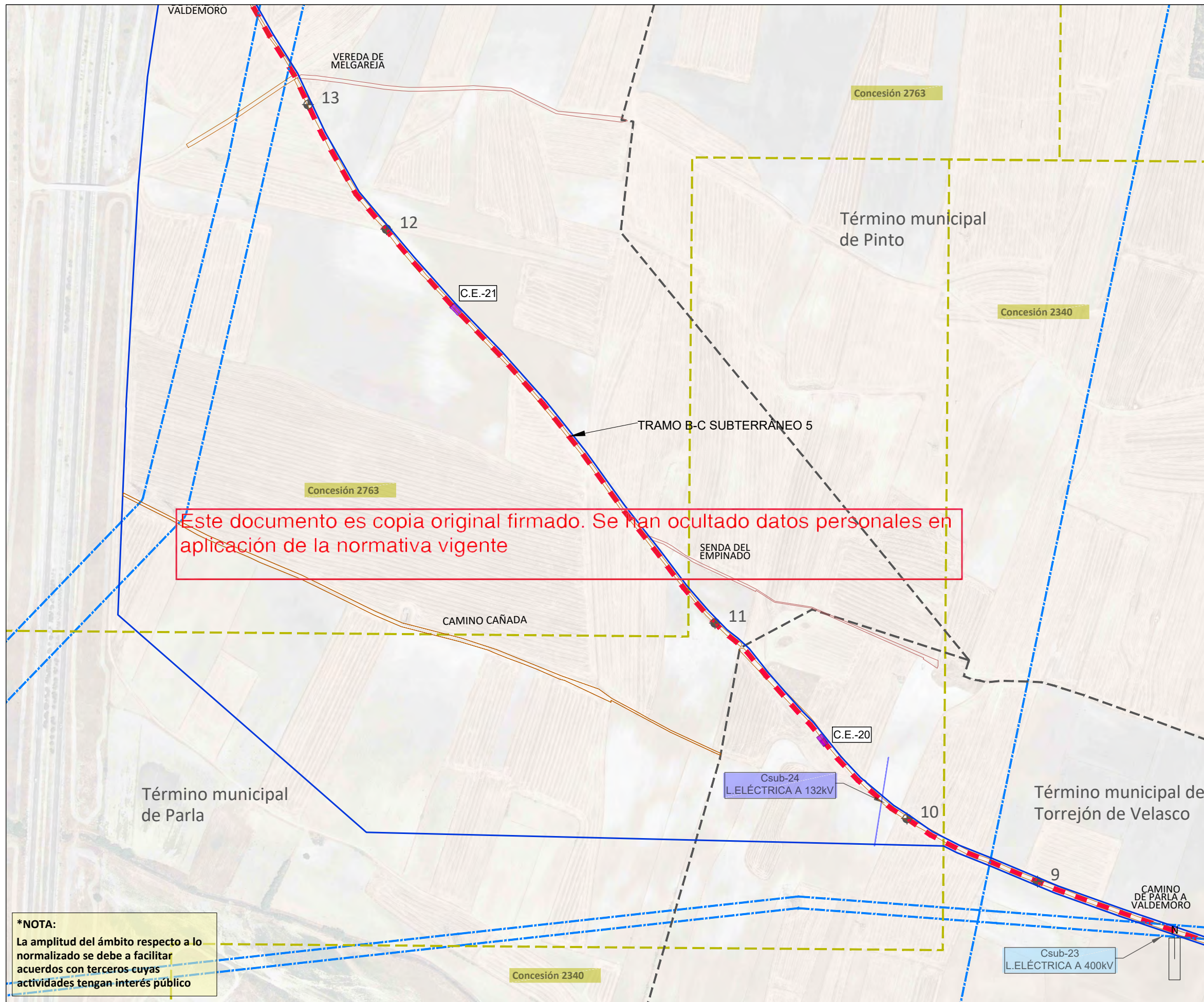

Este documento es copia original firmado. Se han ocultado datos personales en aplicación de la normativa vigente

- LÍMITES**
- Término municipal
- INSTALACIONES INCLUIDAS EN EL ÁMBITO DEL PLAN ESPECIAL**
- Ámbito del PEI (Línea Aérea: delimitación de 30 m a cada lado del eje; y Línea Subterránea: delimitación de 5 m a cada lado del eje)
 - Línea subterránea de Alta Tensión 220 kV
 - 12 Vértices subterráneo
 - C.E.-21 Cámara de empalme / Nº de cámara
- AFECCIONES**
- Líneas de Alta Tensión Existentes
 - Otras Líneas Existentes
 - 2340 Concesiones mineras (Ver Anejo)
- TRAMOS DE LÍNEAS DE ALTA TENSIÓN**
- LAT TRAMO A-B (A) (B) E en SE Yepes de L/220kV
 - LAT TRAMO B-C (B) (C) L/220kV Sagra I-Pinto Ayuden
 - LAT TRAMO C-D (C) (D) E en SE Pinto REE de L/220kV

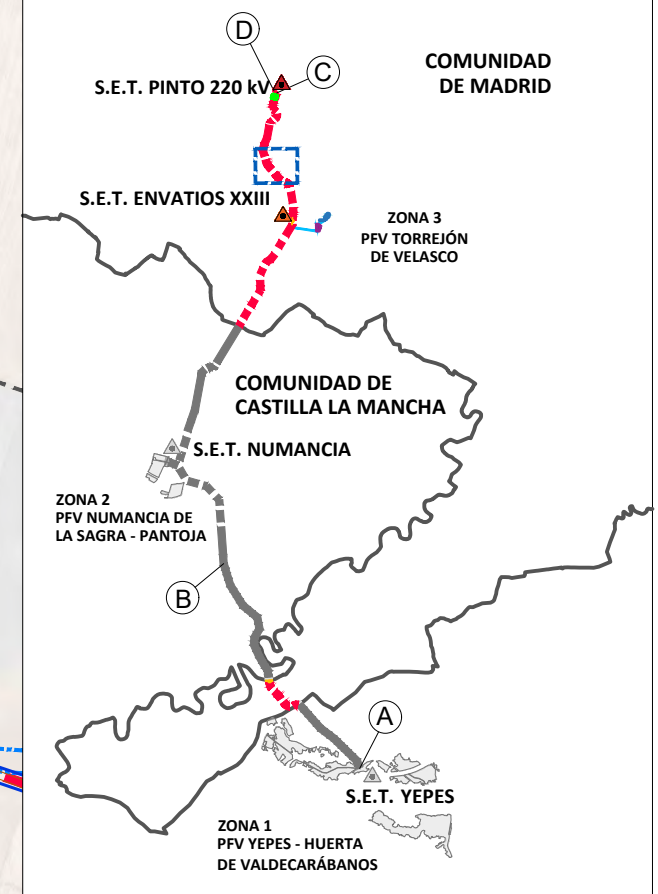

***NOTA:**
La amplitud del ámbito respecto a lo normalizado se debe a facilitar acuerdos con terceros cuyas actividades tengan interés público

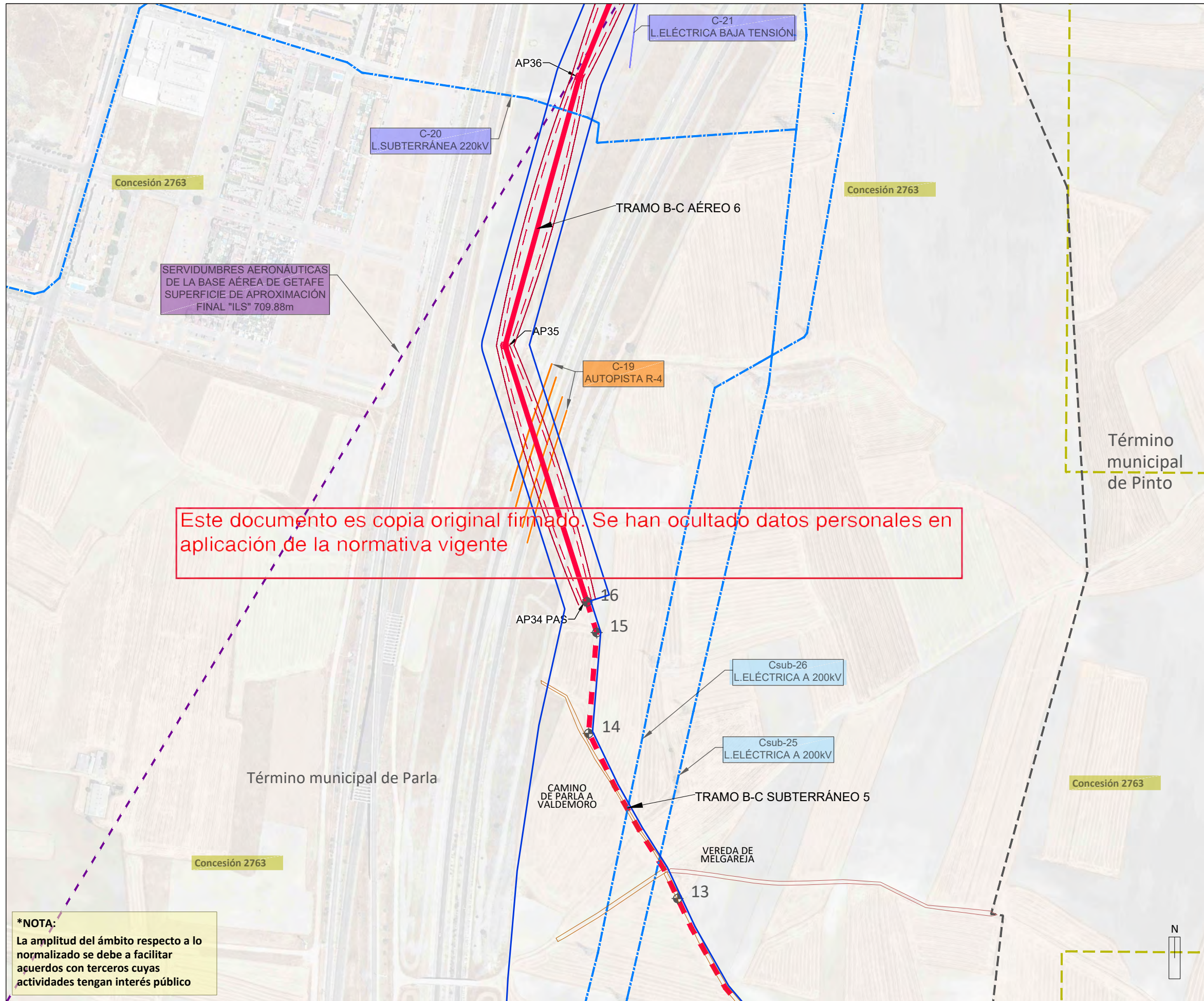

LÍMITES

- Término municipal

INSTALACIONES INCLUIDAS EN EL ÁMBITO DEL PLAN ESPECIAL

- Ámbito del PEI (Línea Aérea: delimitación de 30 m a cada lado del eje; y Línea Subterránea: delimitación de 5 m a cada lado del eje)
- Línea Aérea de Alta Tensión 220 kV
- Línea de vuelo
- Límite de Línea Aérea
- Línea subterránea de Alta Tensión 220 kV
- AP35 Apoyo aéreo / Nº apoyo aéreo
- 12 Vértices subterráneo

AFECCIONES

- Líneas de Alta Tensión Existentes
- Otras Líneas Existentes
- Autopistas, autovías, carreteras
- Servidumbres Aeronáuticas
- 2340 Concesiones mineras (Ver Anejo)

TRAMOS DE LÍNEAS DE ALTA TENSIÓN

- LAT TRAMO A-B (A) (B) E en SE Yepes de L/220kV
- LAT TRAMO B-C (B) (C) L/220kV Sagra I-Pinto Ayuden
- LAT TRAMO C-D (C) (D) E en SE Pinto REE de L/220kV

Mapa de Ubicación:

***NOTA:**
La amplitud del ámbito respecto a lo normalizado se debe a facilitar acuerdos con terceros cuyas actividades tengan interés público

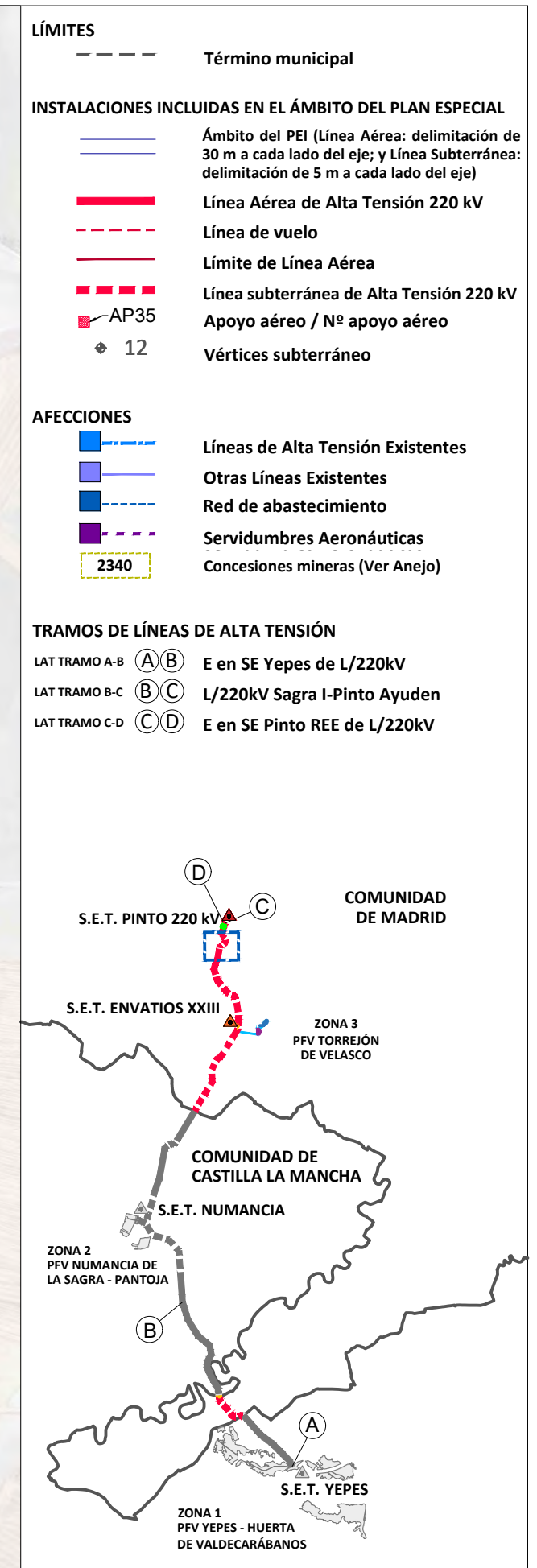
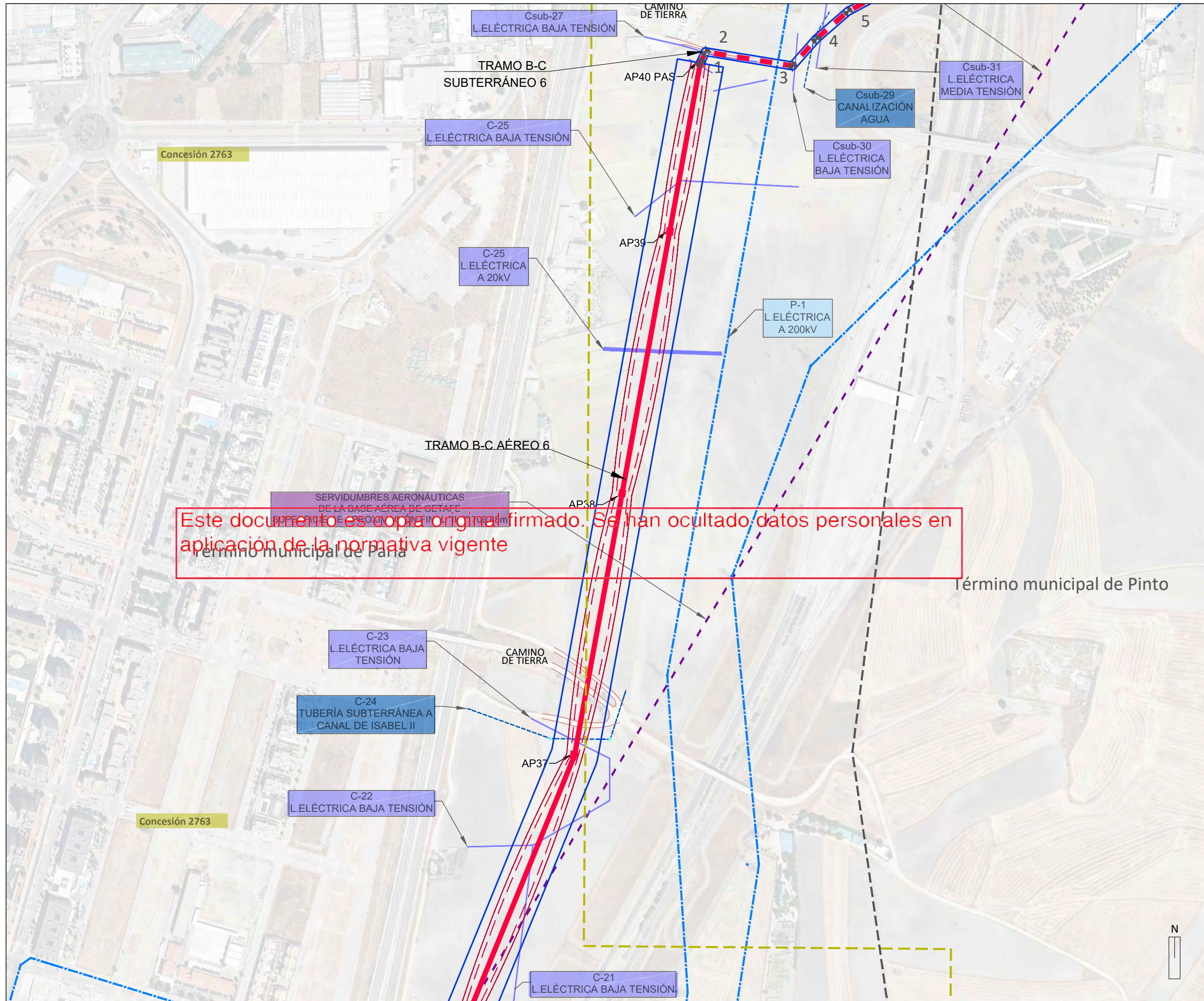

Este documento es copia original firmado. Se han ocultado datos personales en aplicación de la normativa vigente

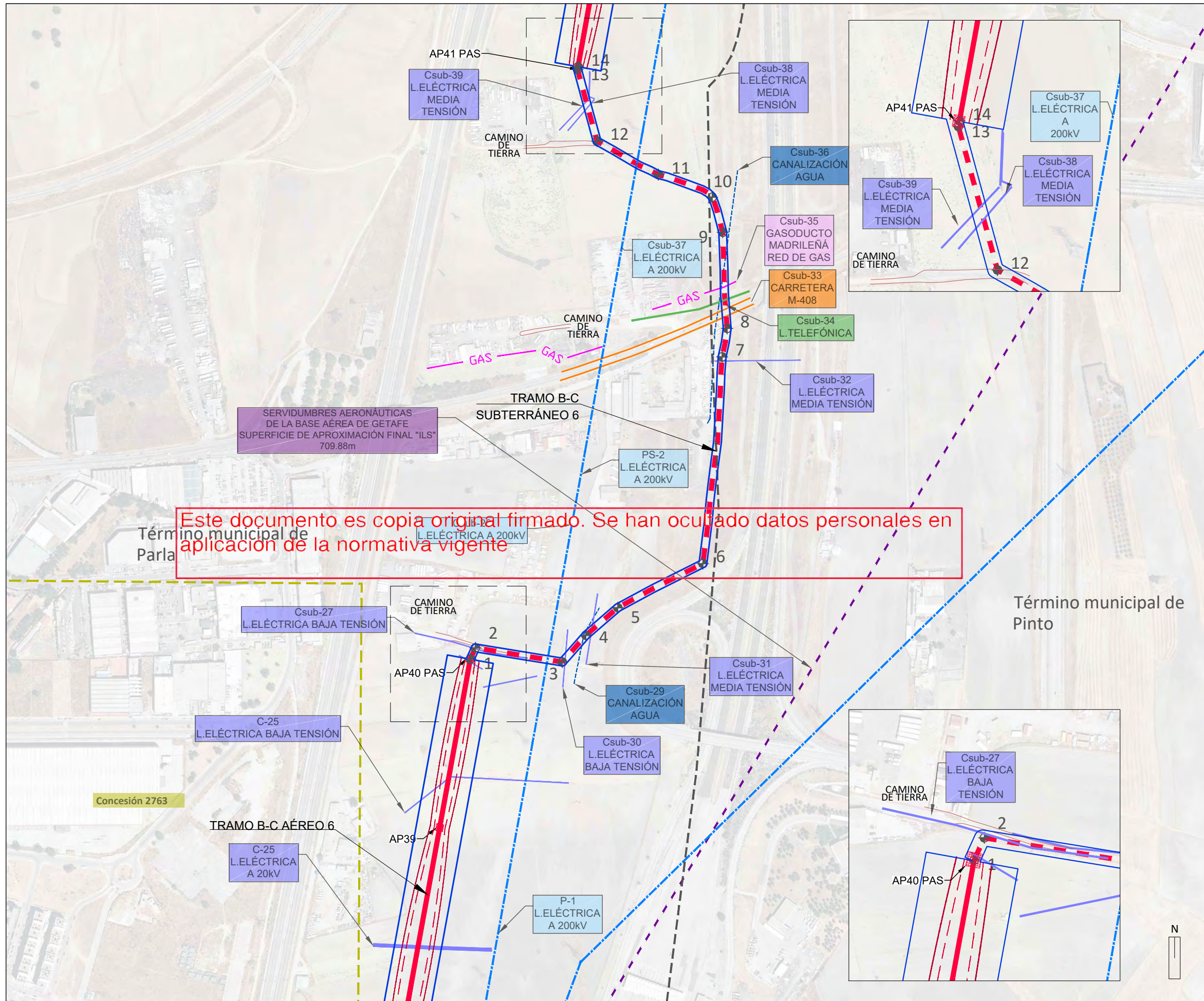

Este documento es copia original firmado. Se han ocultado datos personales en aplicación de la normativa vigente

- LÍMITES**
- Término municipal
- INSTALACIONES INCLUIDAS EN EL ÁMBITO DEL PLAN ESPECIAL**
- Ámbito del PEI (Línea Aérea: delimitación de 30 m a cada lado del eje; y Línea Subterránea: delimitación de 5 m a cada lado del eje)
 - Línea Aérea de Alta Tensión 220 kV
 - Línea de vuelo
 - Límite de Línea Aérea
 - Línea subterránea de Alta Tensión 220 kV
 - AP35 Apoyo aéreo / Nº apoyo aéreo
 - 12 Vértices subterráneo
- AFECCIONES**
- Líneas de Alta Tensión Existentes
 - Otras Líneas Existentes
 - GAS Red de Gas
 - Red de telecomunicaciones
 - Vías Pecuarias
 - Autopistas, autovías, carreteras
 - Red de abastecimiento
 - Servidumbres Aeronáuticas
 - 2763 Concesiones mineras
- TRAMOS DE LÍNEAS DE ALTA TENSION**
- LAT TRAMO A-B (A) (B) E en SE Yepes de L/220kV
 - LAT TRAMO B-C (B) (C) L/220kV Sagra I-Pinto Ayuden
 - LAT TRAMO C-D (C) (D) E en SE Pinto REE de L/220kV

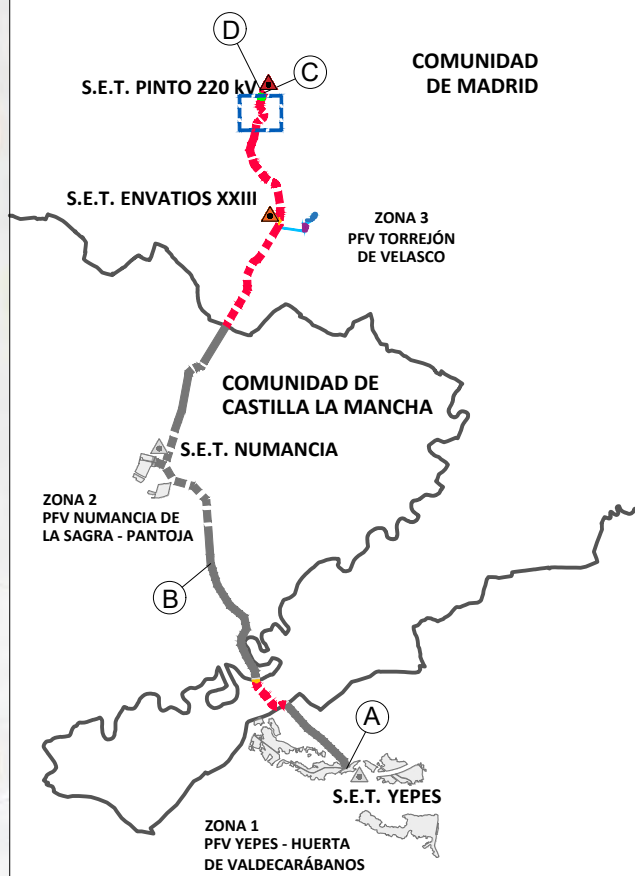

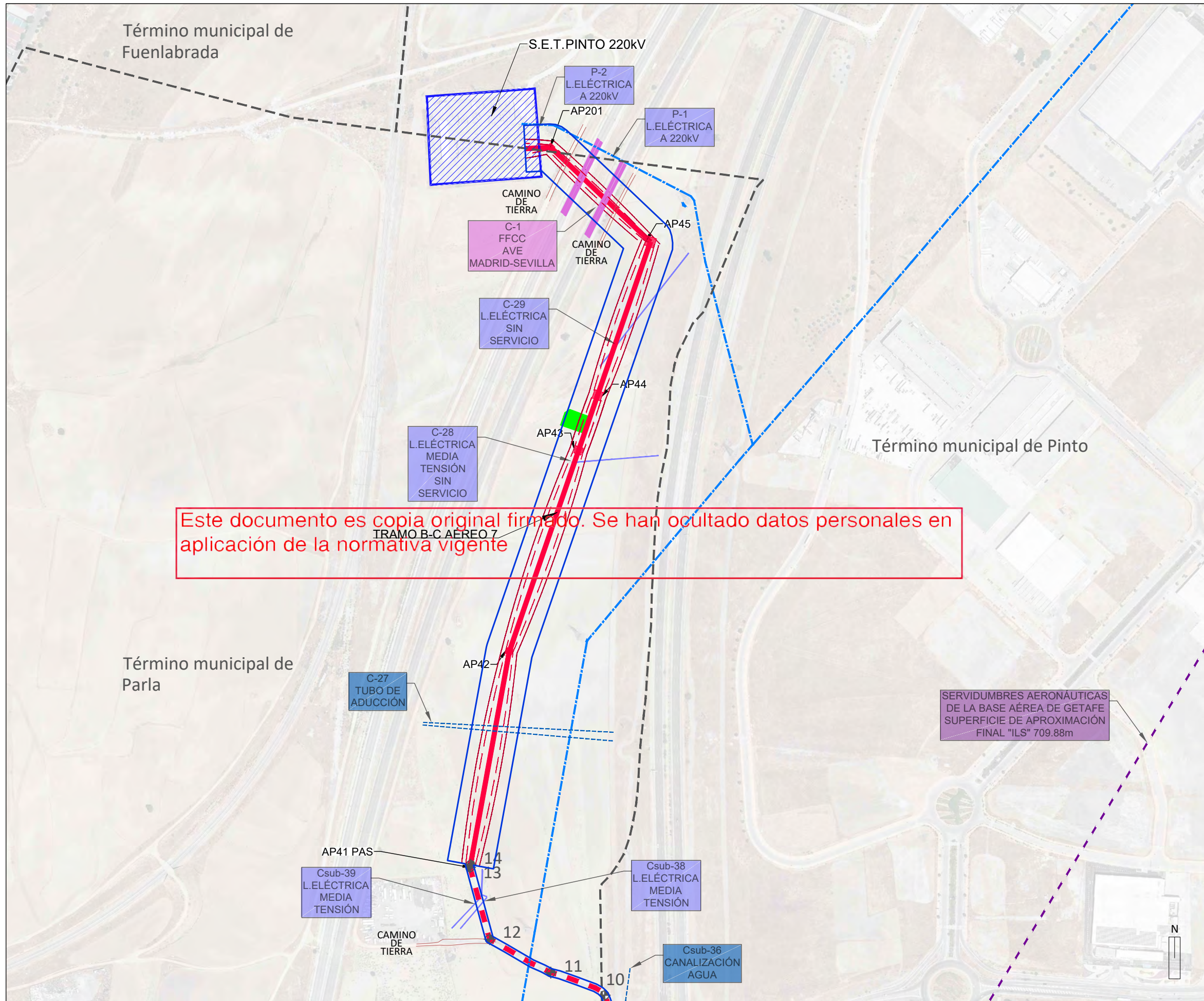

Este documento es copia original firmado. Se han ocultado datos personales en aplicación de la normativa vigente

- LÍMITES**
- Término municipal
- RED ELÉCTRICA EXISTENTE**
- [Hatched Box] Subestación Pinto 220 kV
- INSTALACIONES INCLUIDAS EN EL ÁMBITO DEL PLAN ESPECIAL**
- [Blue Line] Ámbito del PEI (Línea Aérea: delimitación de 30 m a cada lado del eje; y Línea Subterránea: delimitación de 5 m a cada lado del eje)
 - [Green Box] Recinto de Medida 220 kV Pinto
 - [Red Line] Línea Aérea de Alta Tensión 220 kV
 - [Dashed Red Line] Línea de vuelo
 - [Red Line] Límite de Línea Aérea
 - [Dashed Red Line] Línea subterránea de Alta Tensión 220 kV
 - [AP35 Symbol] AP35
 - [12 Symbol] 12
 - [12 Symbol] Vértices subterráneo
- AFECCIONES**
- [Blue Dashed Line] Líneas de Alta Tensión Existentes
 - [Blue Solid Line] Otras Líneas Existentes
 - [Blue Dotted Line] Red de abastecimiento
 - [Pink Dashed Line] Vías de Ferrocarril
 - [Purple Dashed Line] Servidumbres Aeronáuticas
- TRAMOS DE LÍNEAS DE ALTA TENSIÓN**
- LAT TRAMO A-B (A) (B) E en SE Yepes de L/220kV
 - LAT TRAMO B-C (B) (C) L/220kV Sagra I-Pinto Ayuden
 - LAT TRAMO C-D (C) (D) E en SE Pinto REE de L/220kV



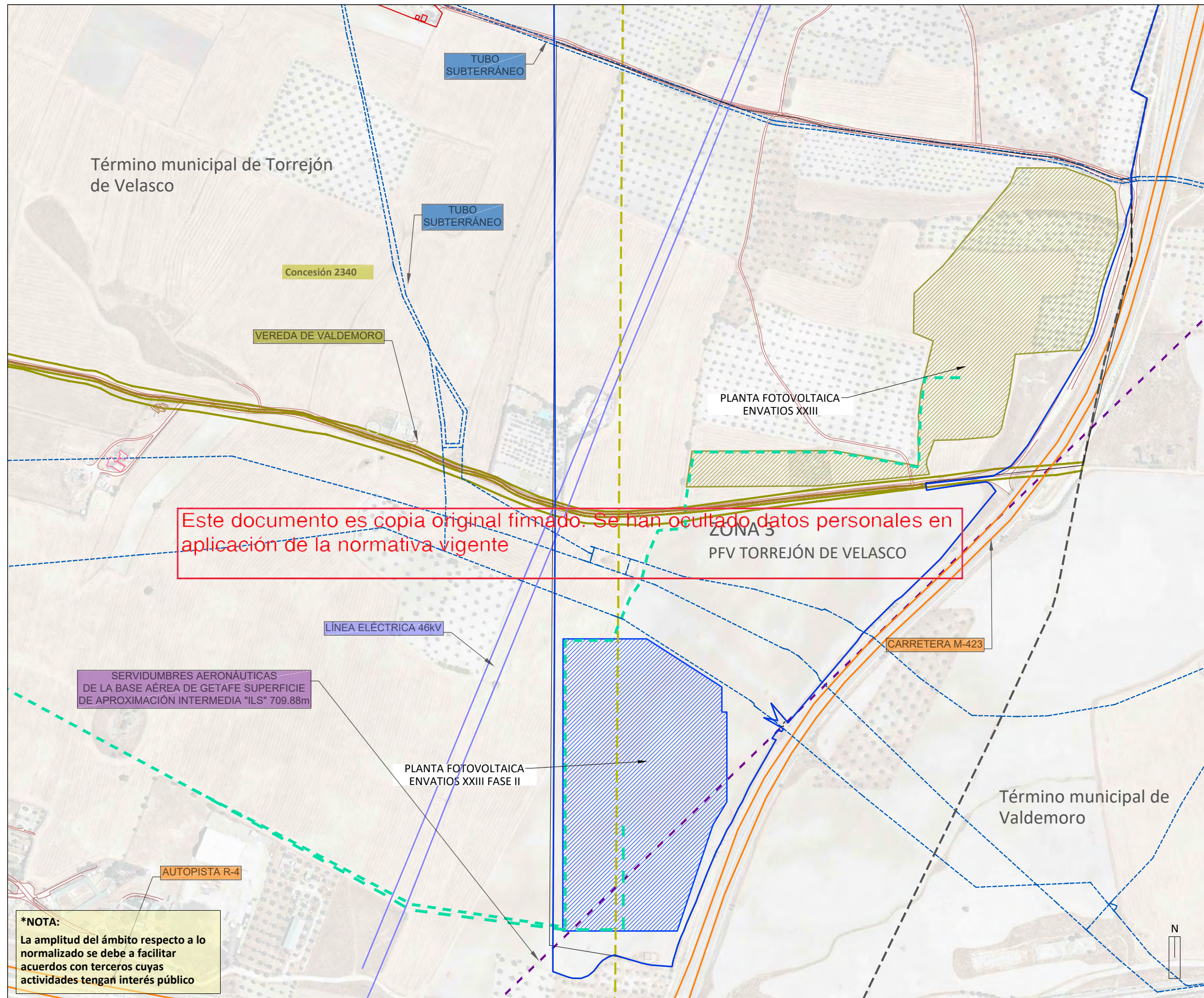

Este documento es copia original firmado. Se han ocultado datos personales en aplicación de la normativa vigente

- LÍMITES**
- Término municipal
- INSTALACIONES INCLUIDAS EN EL ÁMBITO DEL PLAN ESPECIAL**
- Ámbito del PEI (Línea Aérea: delimitación de 30 m a cada lado del eje; y Línea Subterránea: delimitación de 5 m a cada lado del eje)
 - ▨ PFV "Envatios XXIII"
 - ▨ PFV "Envatios XXIII" Fase II
 - Línea subterránea Media Tensión 30 kV
- AFECCIONES**
- Líneas de Alta Tensión Existentes
 - Otras Líneas Existentes
 - Red de abastecimiento
 - Autopistas, autovías, carreteras
 - Vías Pecuarias
 - Servidumbres Aeronáuticas
 - 2340 Concesiones mineras (Ver Anejo)
- TRAMOS DE LÍNEAS DE ALTA TENSIÓN**
- LAT TRAMO A-B (A) (B) E en SE Yepes de L/220kV
 - LAT TRAMO B-C (B) (C) L/220kV Sagra I-Pinto Ayuden
 - LAT TRAMO C-D (C) (D) E en SE Pinto REE de L/220kV

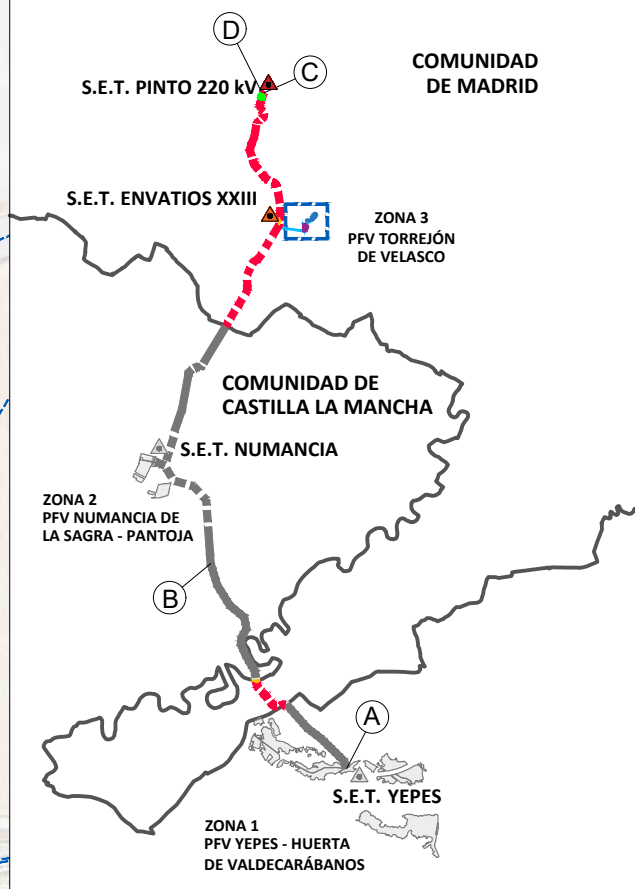

***NOTA:**
La amplitud del ámbito respecto a lo normalizado se debe a facilitar acuerdos con terceros cuyas actividades tengan interés público



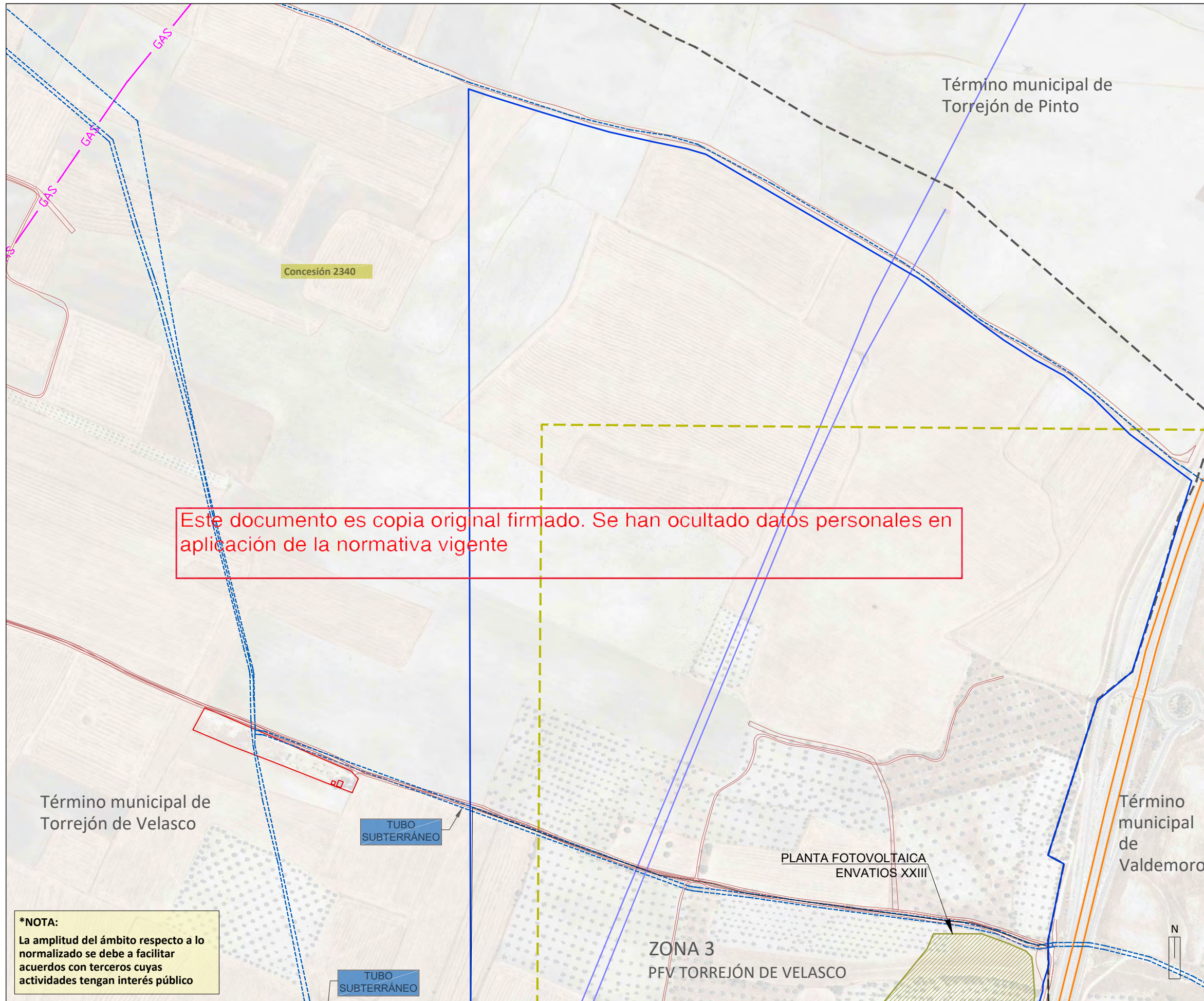

Este documento es copia original firmado. Se han ocultado datos personales en aplicación de la normativa vigente

- LÍMITES**
- Término municipal
- INSTALACIONES INCLUIDAS EN EL ÁMBITO DEL PLAN ESPECIAL**
- Ámbito del PEI (Línea Aérea: delimitación de 30 m a cada lado del eje; y Línea Subterránea: delimitación de 5 m a cada lado del eje)
 - ▨ PFV "Envatios XXIII"
- AFECCIONES**
- Líneas de Alta Tensión Existentes
 - Otras Líneas Existentes
 - Autopistas, autovías, carreteras
 - Red de abastecimiento
 - Vías Pecuarias
 - Red de Gas
 - ▨ 2340 Concesiones mineras (Ver Anejo)
- TRAMOS DE LÍNEAS DE ALTA TENSIÓN**
- LAT TRAMO A-B (A) (B) E en SE Yepes de L/220kV
 - LAT TRAMO B-C (B) (C) L/220kV Sagra I-Pinto Ayuden
 - LAT TRAMO C-D (C) (D) E en SE Pinto REE de L/220kV

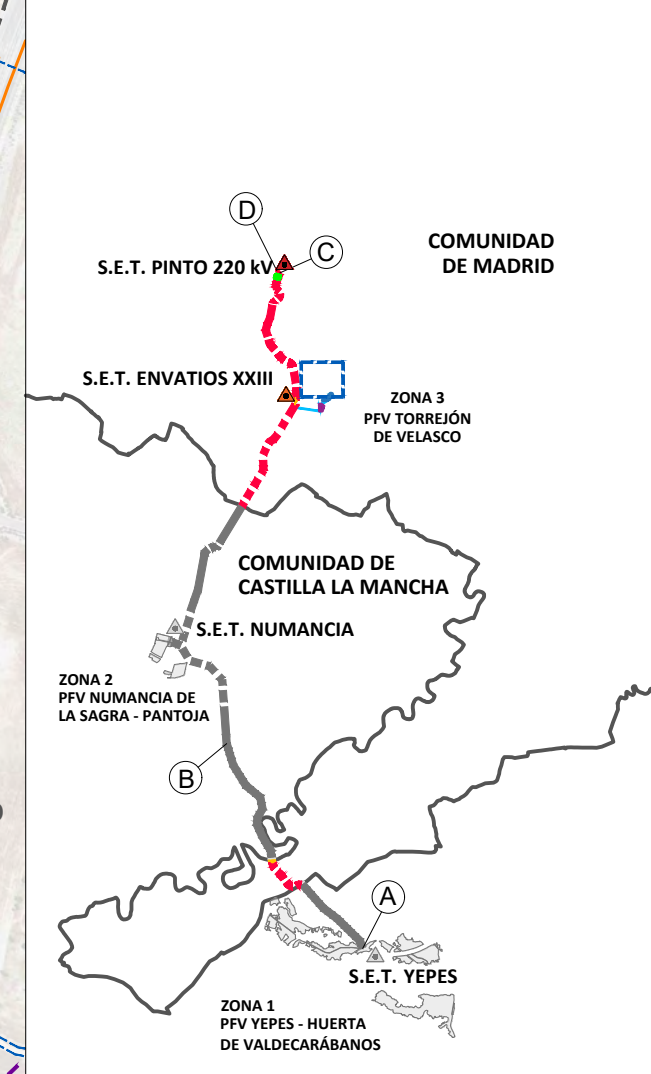

***NOTA:**
La amplitud del ámbito respecto a lo normalizado se debe a facilitar acuerdos con terceros cuyas actividades tengan interés público

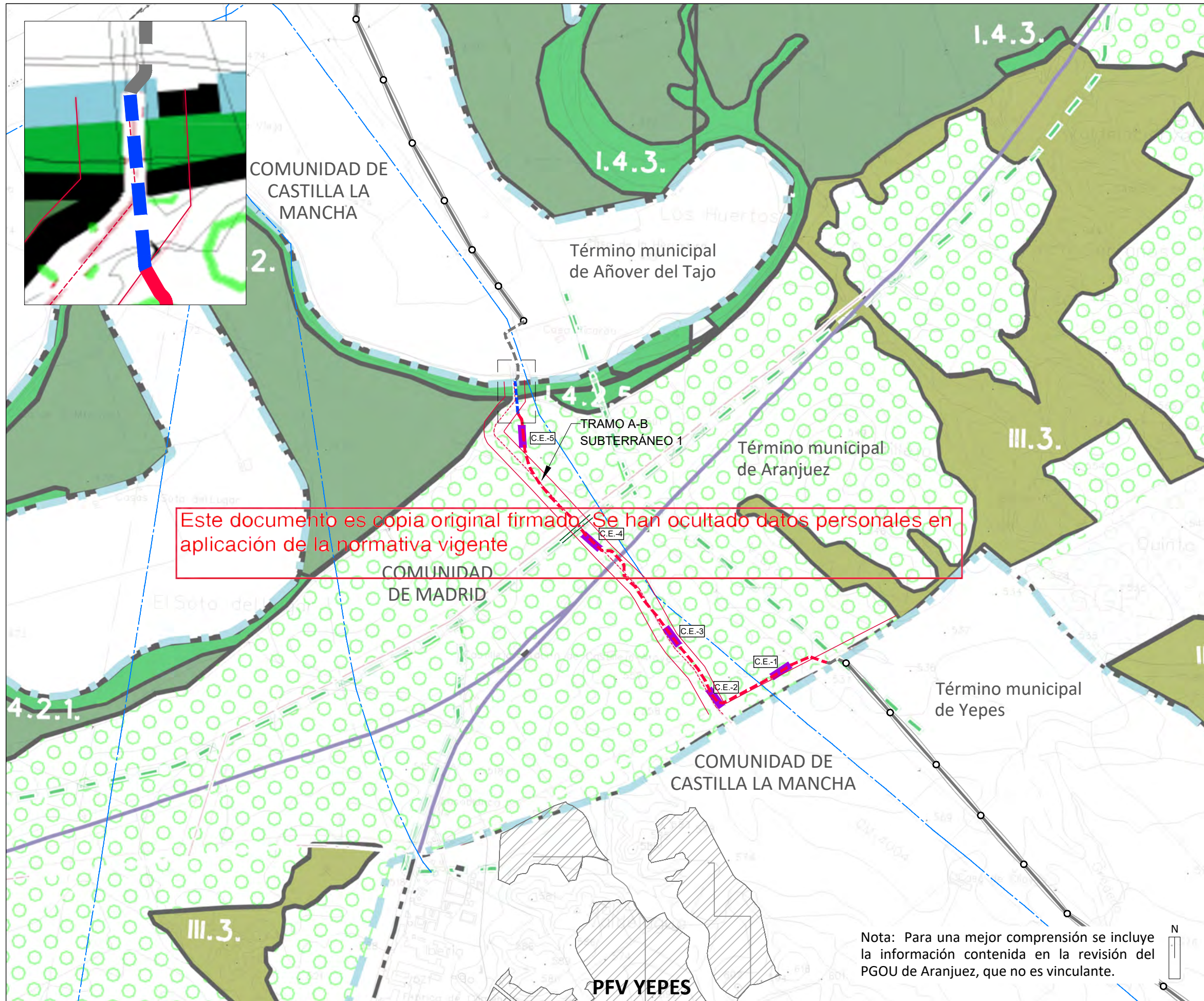

LÍMITES

- Autonomómico
- - - Término municipal

RED ELÉCTRICA EXISTENTE

- Líneas de Alta Tensión Existentes

INSTALACIONES INCLUIDAS EN EL ÁMBITO DEL PLAN ESPECIAL

- Línea subterránea de Alta Tensión 220 kV
- Línea empotrada al tablero del puente de Alta Tensión 220 kV
- C.E.-21 Cámara de empalme / Nº de cámara

INSTALACIONES NO INCLUIDAS EN EL ÁMBITO DEL PLAN ESPECIAL

- Línea Aérea de Alta Tensión 220 kV
- Límite de Línea Aérea
- Línea Subterránea de Alta Tensión 220 kV
- Apoyo aéreo

TRAMOS DE LÍNEAS DE ALTA TENSIÓN

- LAT TRAMO A-B (A) (B) E en SE Yepes de L/220kV
- LAT TRAMO B-C (B) (C) L/220kV Sagra I-Pinto Ayuden
- LAT TRAMO C-D (C) (D) E en SE Pinto REE de L/220kV

AMBITO DEL SUELO URBANO

AMBITO DEL SUELO URBANIZABLE

- SISTEMA GENERAL VIARIO
- SISTEMA GENERAL ESPACIOS LIBRES
- SG OTROS SISTEMAS GENERALES
- USO GLOBAL RESIDENCIAL
- USO GLOBAL INDUSTRIAL
- USO GLOBAL MIXTO

SUELO NO URBANIZABLE ESPECIALMENTE PROTEGIDO (GENÉRICO)

TIPO I ESPACIOS PROTEGIDOS

- I.1 RESERVA NATURAL
 - I.1.1. Carrizal de Villamejor
 - I.1.2. Regalal - Mar de Ontigala
- I.2 PARQUE REGIONAL
 - I.2.1. Zona B de Reserva Natural
 - I.2.2. Zona D de Explotación Ordenada de los recursos
- I.3. ZONA ESPECIAL DE PROTECCIÓN DE LAS AVES (ZEPA)**
 - I.3.1. Cortados y Cantiles de los ríos Manzanares y Jarama
 - I.3.2. Carrizales y Sotos de Aranjuez
- I.4. CALLES SOTOS Y ZONAS HUMEDAS
 - I.4.1. Sotos degradados
 - I.4.2. Humedales y Carrizales
 - I.4.2.1. Soto del Lugarejo
 - I.4.2.2. La Flamenca - Arroyo del Corraleja
 - I.4.2.3. Los Infantes
 - I.4.2.4. La Flamenca - Arroyo de la Cavina
 - I.4.2.5. Islas del Tajo
 - I.4.3. Calles, Sotos y Zonas Húmedas en general
- I.5. VIAS PECUARIAS**

TIPO II ESPACIOS FORESTALES EN REGIMEN ESPECIAL

- I.1. ESPACIOS FORESTALES EN REGIMEN ESPECIAL

TIPO III ESPACIOS DE INTERES FORESTAL Y PAISAJÍSTICO

- III.1. AREAS ARBOLADAS
- III.2. SOTOMAYOR
- III.3. ESPACIOS DE INTERES FORESTAL Y PAISAJÍSTICO EN GENERAL

TIPO IV SUELOS DE INTERES EDAFOLÓGICO

- IV.1. SOTOS DE ARANJUEZ Y GALERÍAS DEL RÍO TAJO
 - IV.1.1. Parque de los Sotos Históricas
 - IV.1.2. Parque del rebollo
 - IV.1.3. Parque de Legamarejo
 - IV.1.4. Sotos de Aranjuez y Galerías del río Tajo, en general
- IV.2. SUELOS DE INTERES EDAFOLÓGICO, EN GENERAL

LÍNEAS DE AFECCIÓN DEL SISTEMA GENERAL DE COMUNICACIONES

Nota: Para una mejor comprensión se incluye la información contenida en la revisión del PGOU de Aranjuez, que no es vinculante.

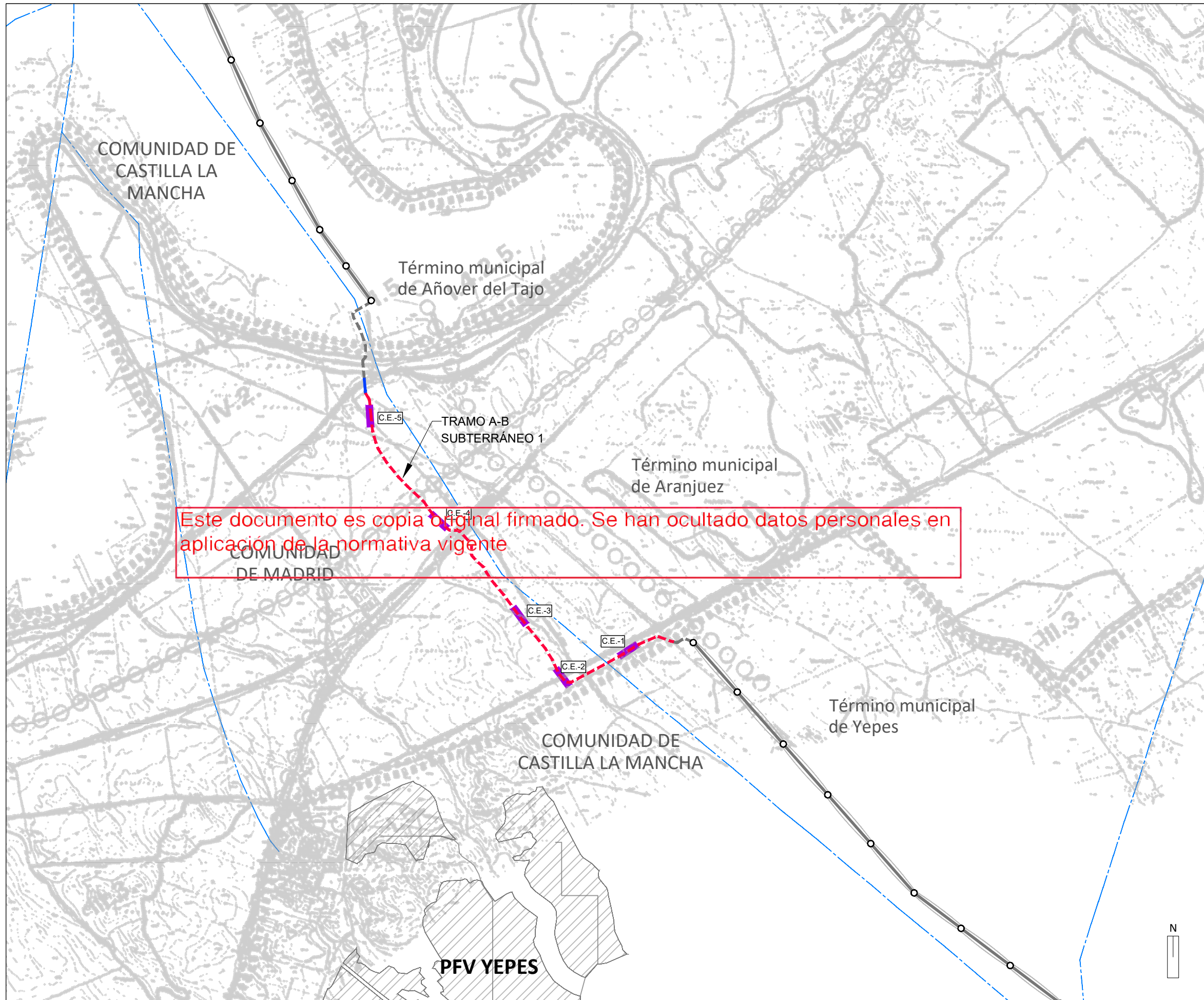

LÍMITES

- Autonómico
- Término municipal

RED ELÉCTRICA EXISTENTE

- Líneas de Alta Tensión Existentes

INSTALACIONES INCLUIDAS EN EL ÁMBITO DEL PLAN ESPECIAL

- Línea subterránea de Alta Tensión 220 kV
- Línea empotrada al tablero del puente de Alta Tensión 220 kV
- C.E.-21 Cámara de empalme / Nº de cámara

INSTALACIONES NO INCLUIDAS EN EL ÁMBITO DEL PLAN ESPECIAL

- Línea Aérea de Alta Tensión 220 kV
- Límite de Línea Aérea
- Línea Subterránea de Alta Tensión 220 kV
- Apoyo aéreo

TRAMOS DE LÍNEAS DE ALTA TENSIÓN

- LAT TRAMO A-B (A)(B) E en SE Yepes de L/220kV
- LAT TRAMO B-C (B)(C) L/220kV Sagra I-Pinto Ayuden
- LAT TRAMO C-D (C)(D) E en SE Pinto REE de L/220kV

AMBITO DE SUELO URBANO
AMBITO DE SUELO URBANIZABLE

SUELO NO URBANIZABLE ESPECIALMENTE PROTEGIDO

TIPO I ESPACIOS PROTEGIDOS

- I.1. RESERVA NATURAL
 - I.1.1. Carrizal de Villamejor
 - I.1.2. Regajal - Mar de Ontigola
- I.2. PARQUE REGIONAL
 - I.2.1. Zona B de Reserva Natural
 - I.2.2. Zona D de Explotación Ordenada de los recursos
- I.3. ZONA DE ESPECIAL PROTECCIÓN DE LAS AVES (ZEPA)
 - I.3.1. Cortados y Cardiles de los ríos Manzanares y Jarama
 - I.3.2. Carrizales y Sotos de Aranjuez
- I.4. CALLES, SOTOS Y ZONAS HUMEDAS
 - I.4.1. Sotos Degradados
 - I.4.2. Humedales y Carrizales
 - I.4.2.1. Soto del Lugarejo
 - I.4.2.2. La Flamenca - Arroyo del Corralejo
 - I.4.2.3. Los Infantes
 - I.4.2.4. La Flamenca - Arroyo de la Covina
 - I.4.2.5. Ista del Tajo
 - I.4.3. Calles, Sotos y Zonas Húmedas en general
- I.5. VIAS PECUARIAS

TIPO II ESPACIOS FORESTALES EN REGIMEN ESPECIAL

- II.1. ESPACIOS FORESTALES EN REGIMEN ESPECIAL

TIPO III ESPACIOS DE INTERES FORESTAL Y PAISAJÍSTICO

- III.1. AREAS ARBOLADAS
- III.2. SOTOMAYOR
- III.3. ESPACIOS DE INTERES FORESTAL Y PAISAJÍSTICO EN GENERAL

TIPO IV SUELOS DE INTERES EDAFOLOGICO

- IV.1. SOTOS DE ARANJUEZ Y GALERIAS DEL RIO TAJO
 - IV.1.1. Parque de los Sotos Históricas
 - IV.1.2. Parque del Robollo
 - IV.1.3. Parque del Legamarejo
 - IV.1.4. Sotos de Aranjuez y Galerías del Río Tajo, en general
- IV.2. SUELOS DE INTERES EDAFOLOGICO, EN GENERAL

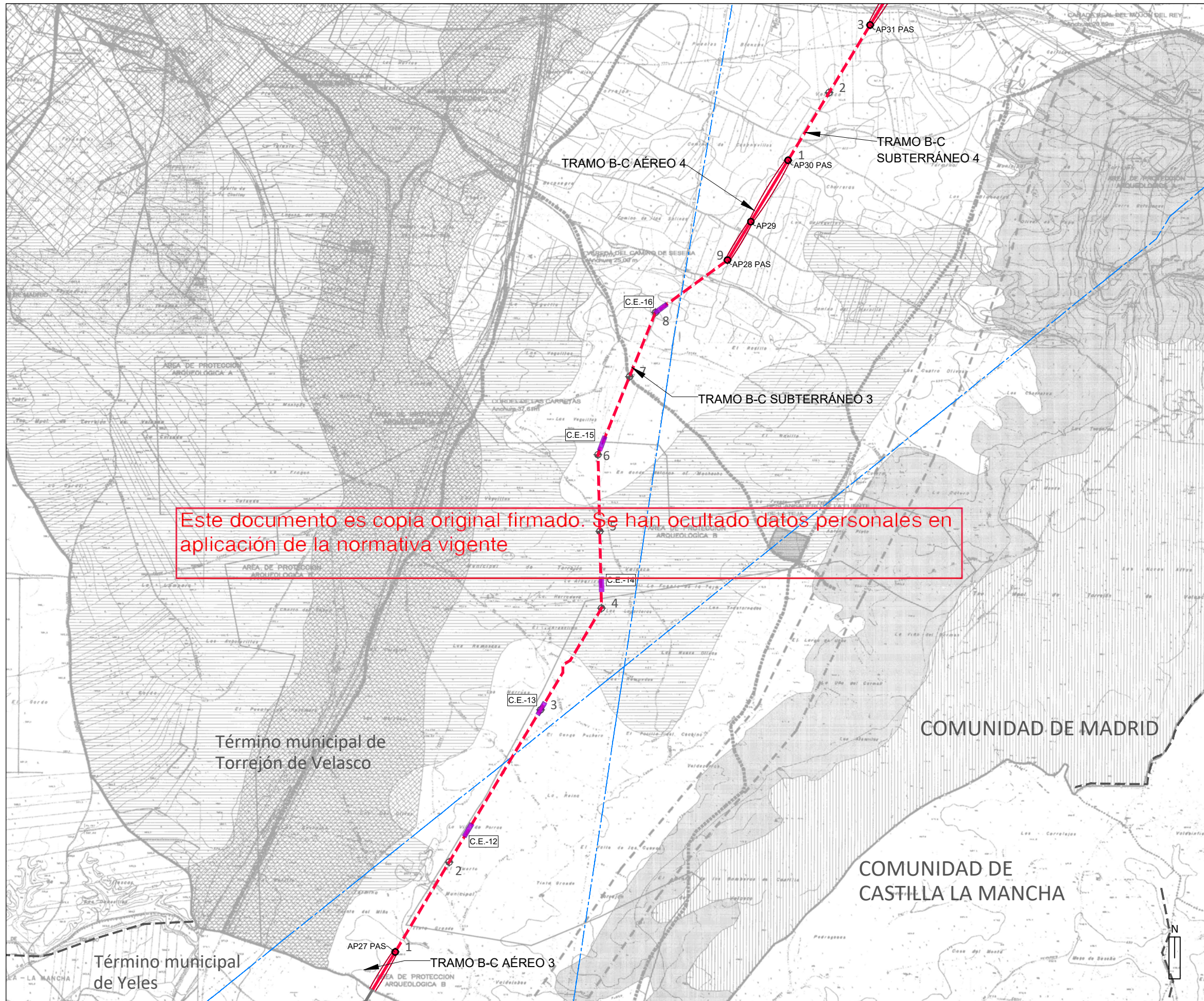

LÍMITES

- Autonómico
- Término municipal

RED ELÉCTRICA EXISTENTE

- Líneas de Alta Tensión Existentes

INSTALACIONES INCLUIDAS EN EL ÁMBITO DEL PLAN ESPECIAL

- Línea aérea de Alta Tensión 220 kV
- Límite de Línea Aérea
- Línea subterránea de Alta Tensión 220 kV
- AP35 Apoyo aéreo / Nº apoyo aéreo
- 12 Vértices subterráneo
- C.E.-21 Cámara de empalme / Nº de cámara

TRAMOS DE LÍNEAS DE ALTA TENSIÓN

- LAT TRAMO A-B (A)E E en SE Yepes de L/220kV
- LAT TRAMO B-C (B)C L/220kV Sagra I-Pinto Ayuden
- LAT TRAMO C-D (C)D E en SE Pinto REE de L/220kV

SUELO URBANO

- SUELO URBANIZABLE PROGRAMADO
- SUELO URBANIZABLE NO PROGRAMADO
- SUELO NO URBANIZABLE COMUN

SUELO NO URBANIZABLE ESPECIALMENTE PROTEGIDO:

CLASE I. ESPACIOS PROTEGIDOS

- I.1. CAUCES Y RIBERAS
- I.2. VIAS PECUARIAS
- DESCANSADEROS (VIAS PECUARIAS)

CLASE II. ESPACIOS DE INTERES EDAFOLOGICO Y AGRICOLA

CLASE III. ESPACIOS RURALES CON RESTRICCIONES DE USO

CLASE IV. ESPACIOS DE INTERES FORESTAL Y PAISAJISTICO

SISTEMAS GENERALES

RESERVA SUELO PARA INFRAESTRUCTURAS

AREAS DE PROTECCION ARQUEOLOGICA

(LOS NIVELES ESPECIFICOS DE PROTECCION SE PRESENTAN DEFINIDOS EN EL PLANO P-7 Y EN LAS FICHAS DE LOS SECTORES AFECTADOS)

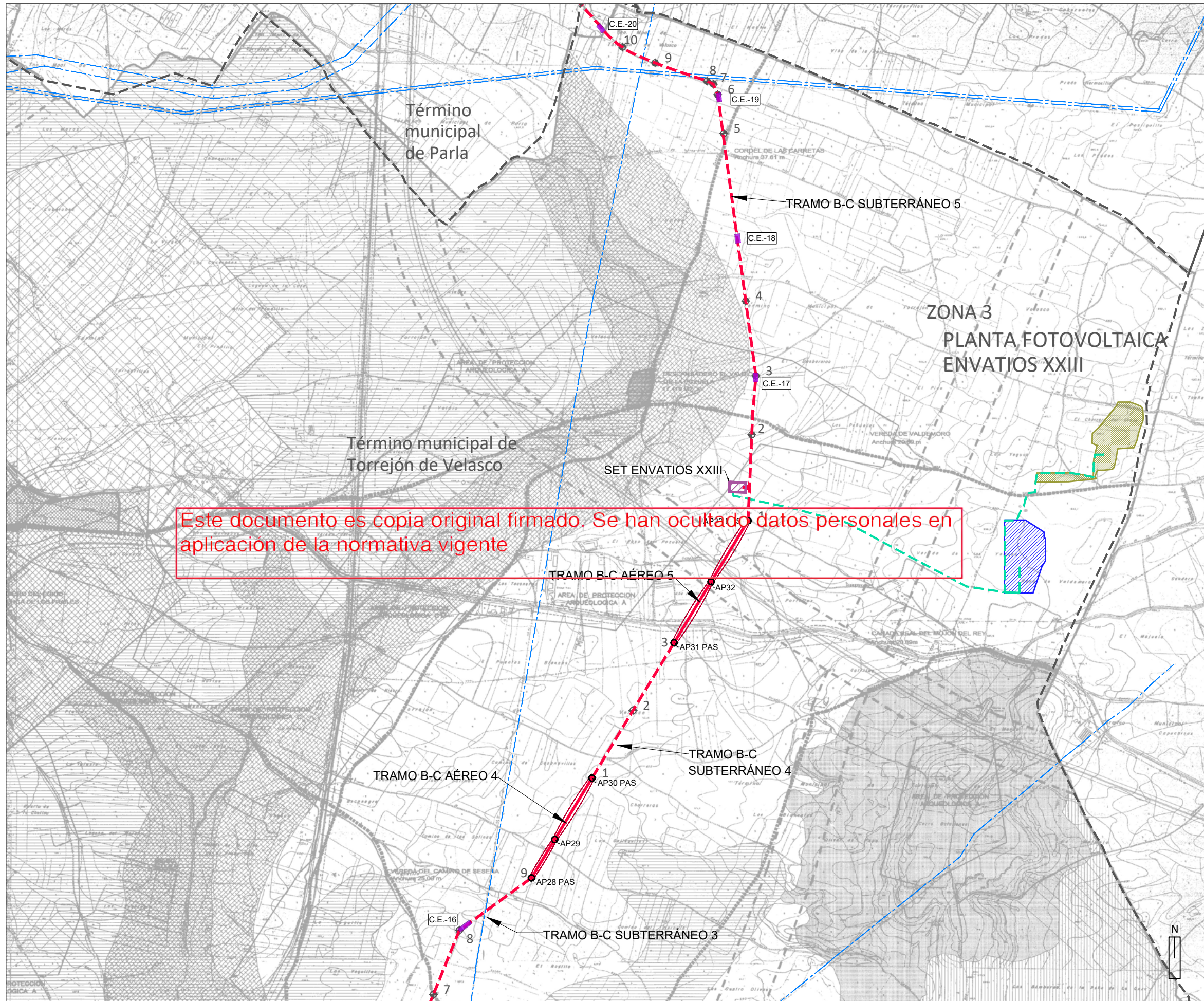

LÍMITES

- Autonómico
- Término municipal

RED ELÉCTRICA EXISTENTE

- Líneas de Alta Tensión Existentes

INSTALACIONES INCLUIDAS EN EL ÁMBITO DEL PLAN ESPECIAL

- SET ENVATIOS XXIII
- PFV "Envatios XXIII" Fase I
- PFV "Envatios XXIII" Fase II
- Línea aérea de Alta Tensión 220 kV
- Límite de Línea Aérea
- Línea subterránea de Alta Tensión 220 kV
- Línea subterránea Media Tensión 30 kV
- AP35
- 12
- C.E.-21
- Vértices subterráneo
- Cámara de empalme / Nº de cámara

TRAMOS DE LÍNEAS DE ALTA TENSIÓN

- LAT TRAMO A-B (A) (B) E en SE Yepes de L/220kV
- LAT TRAMO B-C (B) (C) L/220kV Sagra I-Pinto Ayuden
- LAT TRAMO C-D (C) (D) E en SE Pinto REE de L/220kV

SUELO URBANO

- SUELO URBANIZABLE PROGRAMADO
- SUELO URBANIZABLE NO PROGRAMADO
- SUELO NO URBANIZABLE COMUN

SUELO NO URBANIZABLE ESPECIALMENTE PROTEGIDO:

- CLASE I. ESPACIOS PROTEGIDOS
 - 1.1. CAUCES Y RIBERAS
 - 1.2. VIAS PECUARIAS
 - DESCANSADEROS (VIAS PECUARIAS)
- CLASE II. ESPACIOS DE INTERES EDAFOLÓGICO Y AGRÍCOLA
- CLASE III. ESPACIOS RURALES CON RESTRICCIONES DE USO
- CLASE IV. ESPACIOS DE INTERES FORESTAL Y PAISAJÍSTICO
- SISTEMAS GENERALES
- RESERVA SUELO PARA INFRAESTRUCTURAS
- AREAS DE PROTECCIÓN ARQUEOLÓGICA
 - (LOS NIVELES ESPECÍFICOS DE PROTECCIÓN SE PRESENTAN DEFINIDOS EN EL PLANO P-7 Y EN LAS FICHAS DE LOS SECTORES AFECTADOS)

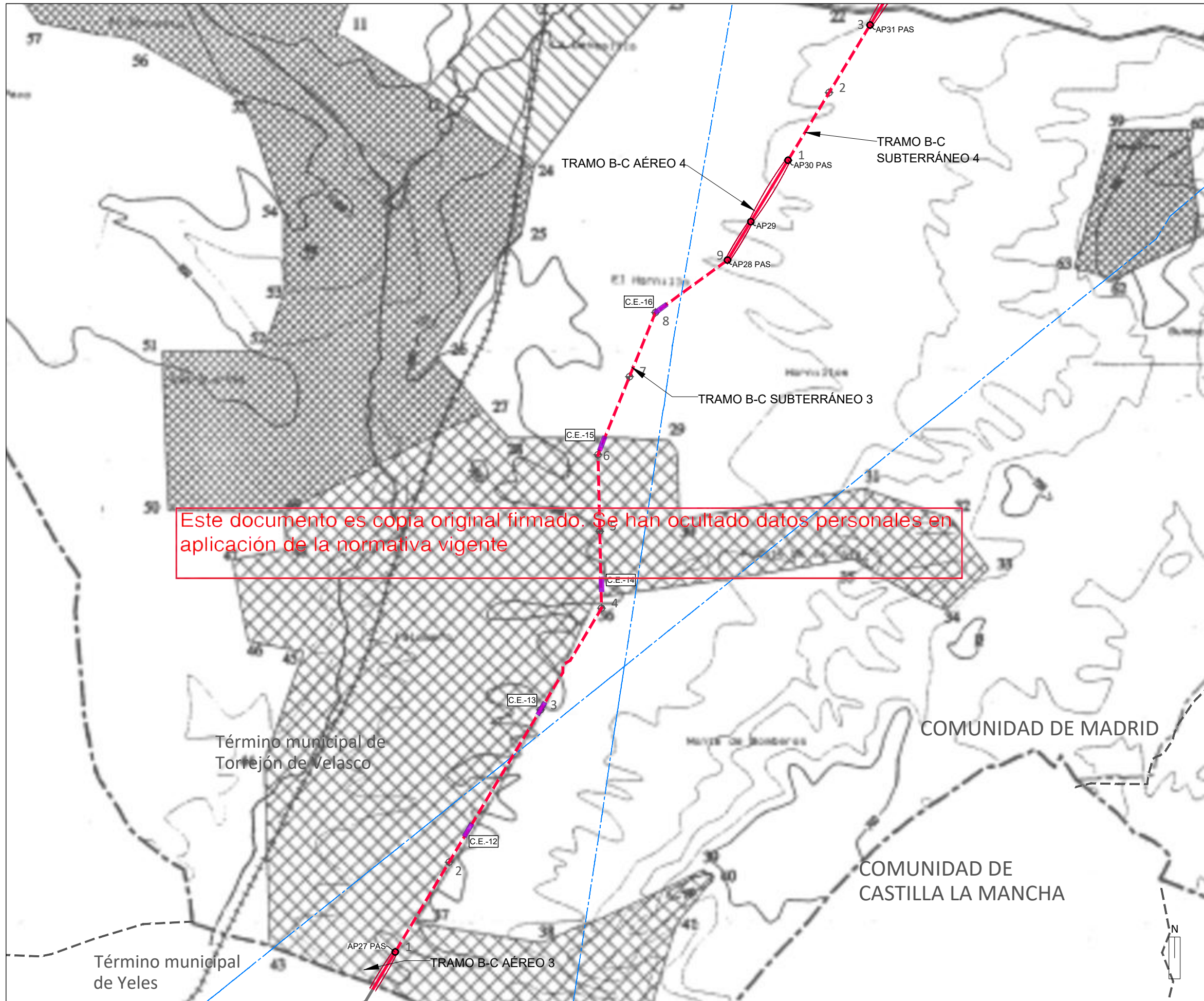

Este documento es copia original firmado. Se han ocultado datos personales en aplicación de la normativa vigente

- LÍMITES**
- Autonomico
 - - - Término municipal
- RED ELÉCTRICA EXISTENTE**
- Líneas de Alta Tensión Existentes
- INSTALACIONES INCLUIDAS EN EL ÁMBITO DEL PLAN ESPECIAL**
- Línea aérea de Alta Tensión 220 kV
 - Límite de Línea Aérea
 - - - Línea subterránea de Alta Tensión 220 kV
 - AP35 Apoyo aéreo / Nº apoyo aéreo
 - 12 Vértices subterráneo
 - C.E.-21 Cámara de empalme / Nº de cámara
- TRAMOS DE LÍNEAS DE ALTA TENSIÓN**
- LAT TRAMO A-B (A) (B) E en SE Yepes de L/220kV
 - LAT TRAMO B-C (B) (C) L/220kV Sagra I-Pinto Ayuden
 - LAT TRAMO C-D (C) (D) E en SE Pinto REE de L/220kV

- Área de protección A
- Área de protección B
- Área de protección C

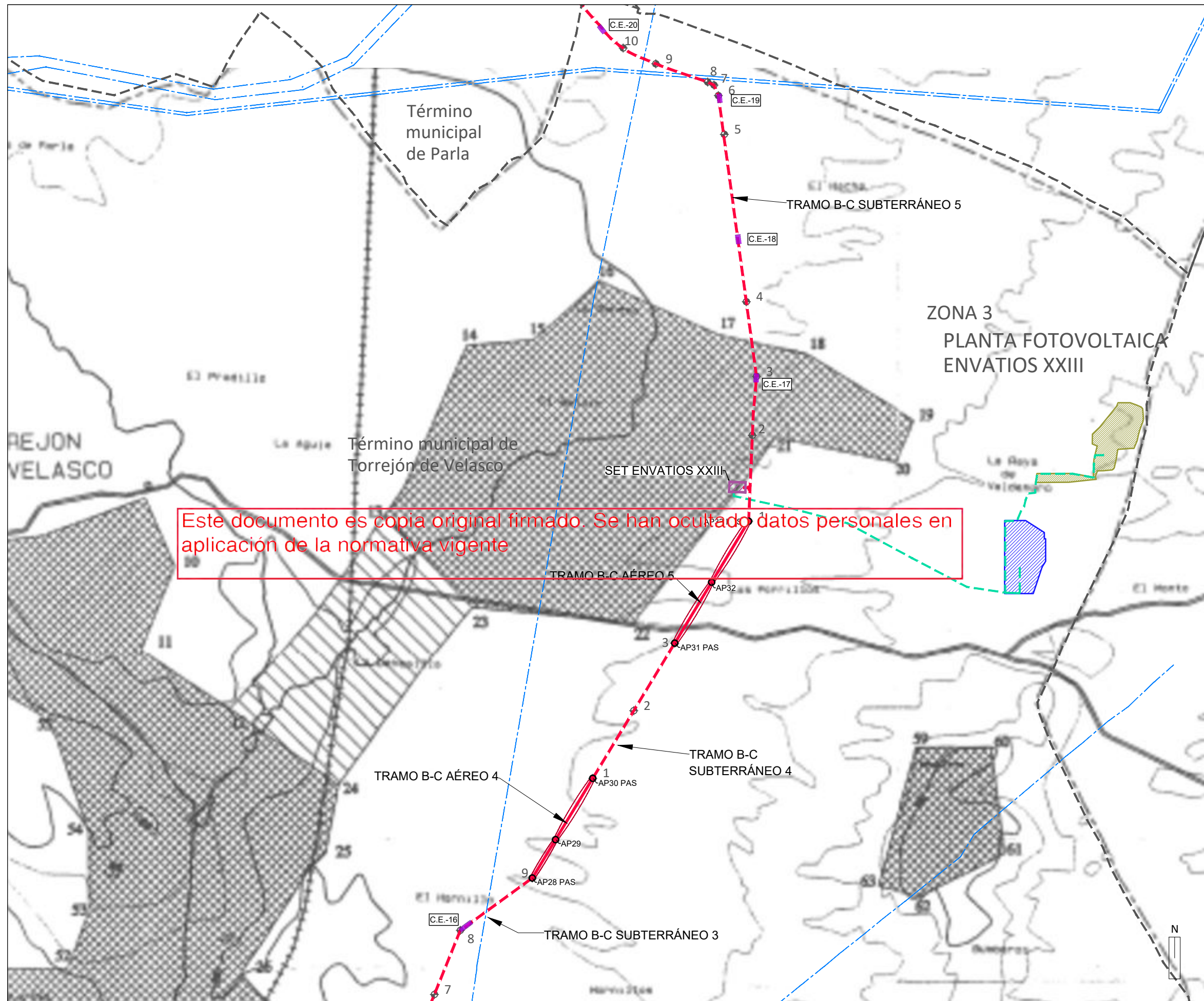

- LÍMITES**
- Autonomico
 - - - Término municipal
- RED ELÉCTRICA EXISTENTE**
- Líneas de Alta Tensión Existentes
- INSTALACIONES INCLUIDAS EN EL ÁMBITO DEL PLAN ESPECIAL**
- [Hatched] SET ENVATIOS XIII
 - [Yellow] PFV "Envatios XXIII" Fase I
 - [Blue] PFV "Envatios XXIII" Fase II
 - [Red] Línea aérea de Alta Tensión 220 kV
 - [Red] Límite de Línea Aérea
 - [Red Dashed] Línea subterránea de Alta Tensión 220 kV
 - [Green Dashed] Línea subterránea Media Tensión 30 kV
 - [Red Square] AP35
 - [Black Diamond] 12
 - [Purple Square] C.E.-21
- TRAMOS DE LÍNEAS DE ALTA TENSIÓN**
- LAT TRAMO A-B (A) (B) E en SE Yepes de L/220kV
 - LAT TRAMO B-C (B) (C) L/220kV Sagra I-Pinto Ayuden
 - LAT TRAMO C-D (C) (D) E en SE Pinto REE de L/220kV

- [Hatched] Area de protección A
- [Cross-hatched] Area de protección B
- [Diagonal] Area de protección C



PLAN ESPECIAL DE INFRAESTRUCTURAS "PROYECTO FOTOVOLTAICO ENVATIOS XXIII" (PFot-403 AC)
 VERSIÓN INICIAL DEL PLAN. DOCUMENTO PARA APROBACIÓN INICIAL
 JUNIO DE 2023

BLOQUE I. DOCUMENTACIÓN INFORMATIVA VOLUMEN 2. PLANOS DE INFORMACIÓN

PLANO PGOU TORREJÓN DE VELASCO PROTECCIÓN ARQUEOLÓGICA. PLANO P.1 HOJA 4 DE 4

ESCALA **1:20.000** Nº **13-2d**

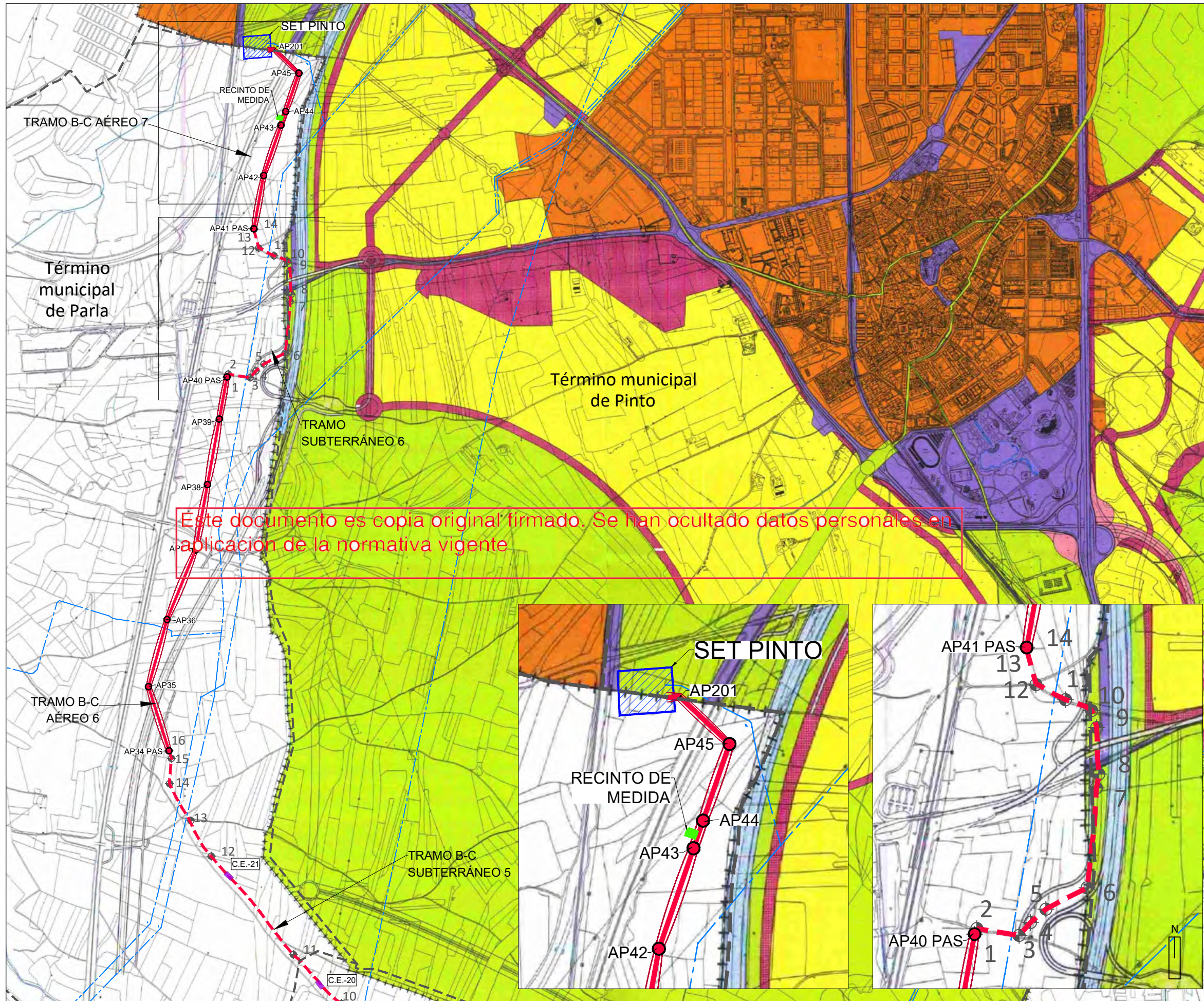

- LÍMITES**
 - - - - Término municipal
- RED ELÉCTRICA EXISTENTE**
 - - - - Líneas de Alta Tensión Existentes
 ▨ Subestación Pinto 220 kV
- INSTALACIONES INCLUIDAS EN EL ÁMBITO DEL PLAN ESPECIAL**
 ■ Recinto de Medida
 — Línea aérea de Alta Tensión 220 kV
 — Límite de Línea Aérea
 - - - - Línea subterránea de Alta Tensión 220 kV
 ● AP35 Apoyo aéreo / Nº apoyo aéreo
 ◆ 12 Vértices subterráneo
- TRAMOS DE LÍNEAS DE ALTA TENSIÓN**
 LAT TRAMO A-B (A) (B) E en SE Yepes de L/220kV
 LAT TRAMO B-C (B) (C) L/220kV Sagra I-Pinto Ayuden
 LAT TRAMO C-D (C) (D) E en SE Pinto REE de L/220kV

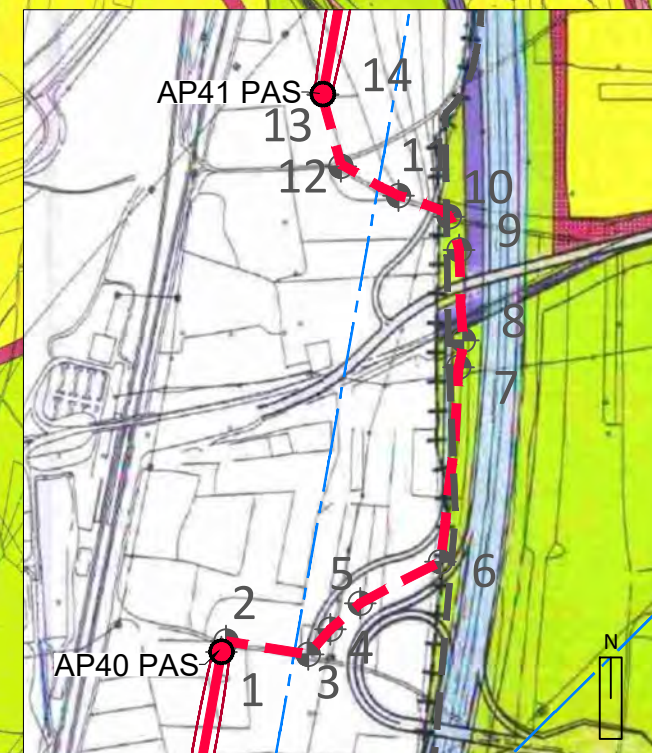

- ++ Límite Término Municipal
- CLASIFICACION DEL SUELO**
 ■ Suelo Urbano (UR)
 ■ Suelo Urbanizable (SUR)
 ■ Suelo No Urbanizable (NU)
- SISTEMAS GENERALES (SG)**
 ■ Consolidados Obtenidos SG-CO
 ■ Gestión en Obtención SG-GT
- A OBTENER**
 ■ Adscritos al Suelo Urbano SG-A.UR
 ■ Adscritos al Suelo Urbanizable SG-A.SUR
 ■ Sin Adscripción SG-SA

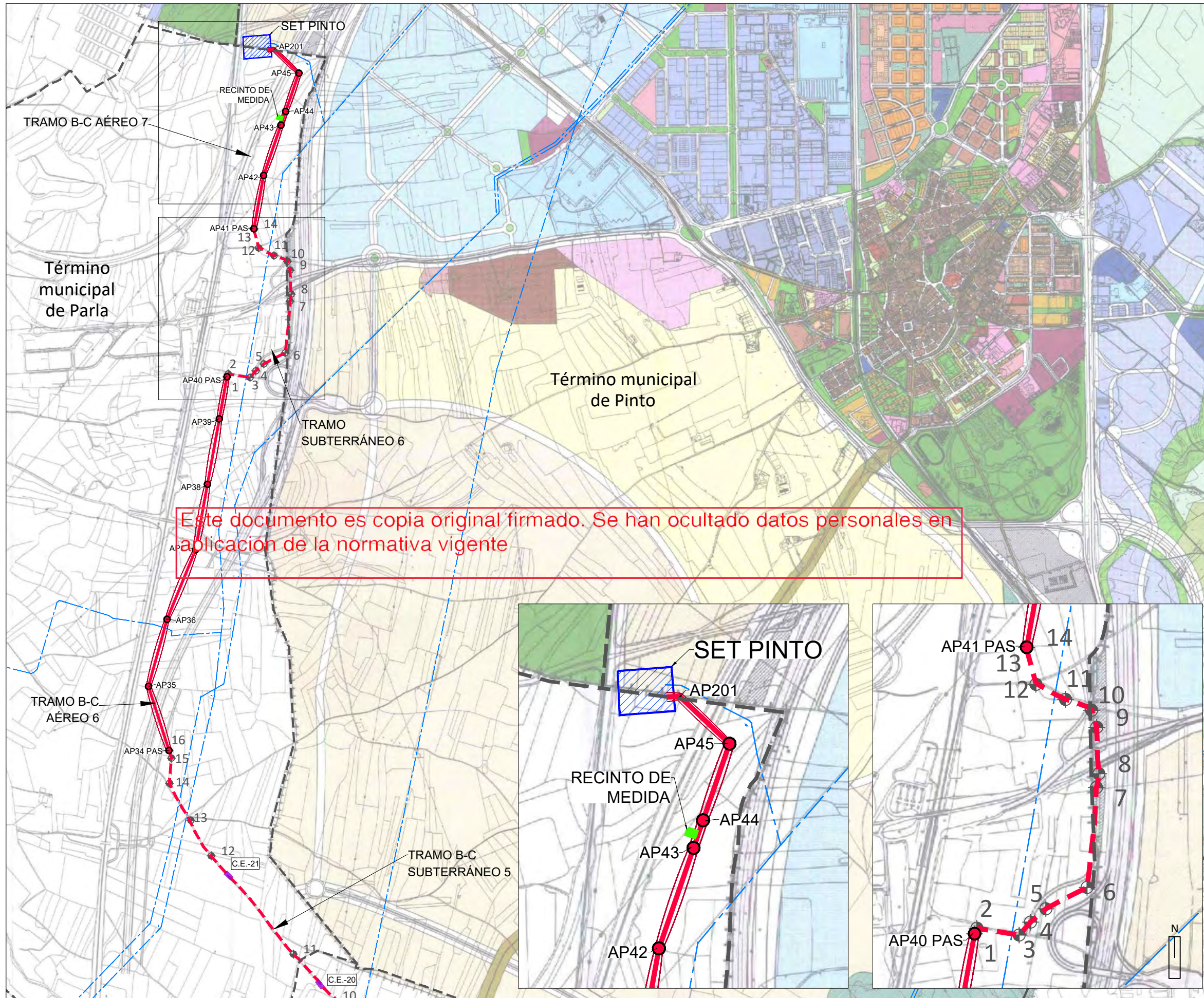

LÍMITES
 - - - - - Término municipal

RED ELÉCTRICA EXISTENTE
 - - - - - Líneas de Alta Tensión Existentes
 [Hatched Box] Subestación Pinto 220 kV

INSTALACIONES INCLUIDAS EN EL ÁMBITO DEL PLAN ESPECIAL
 [Green Box] Recinto de Medida
 [Red Line] Línea aérea de Alta Tensión 220 kV
 [Red Dashed Line] Límite de Línea Aérea
 [Red Dashed Line] Línea subterránea de Alta Tensión 220 kV Apoyo aéreo / N° apoyo aéreo
 ● AP35
 ◆ 12 Vértices subterráneo

TRAMOS DE LÍNEAS DE ALTA TENSIÓN
 LAT TRAMO A-B (A) (B) E en SE Yepes de L/220kV
 LAT TRAMO B-C (B) (C) L/220kV Sagra I-Pinto Ayuden
 LAT TRAMO C-D (C) (D) E en SE Pinto REE de L/220kV

RESIDENCIAL NU SUR UR
 CA-A Casco Antiguo
 CA-E Casco Ensanche
 RM Residencial Multifamiliar
 RU-1 Residencial Unifamiliar Grado 1
 RU-2 Residencial Unifamiliar Grado 2
 RU-3 Residencial Unifamiliar Grado 3
 RM-I Residencial Incorporado Multifamiliar
 RU-I Residencial Unifamiliar Incorporado.

INDUSTRIAL
 IN-1 Industrial Extensiva
 IN-2 Industrial Media
 IN-3 Industrial Intensiva
 IN-I Industrial Incorporado

TERCIARIO Y COMERCIAL
 TC Terciario y Comercial
 TC-1 Terciario y Comercial Incorporado

ORDENANZA
 TC-1 Extensivo
 TC-2 Medio
 TC-3 Intensivo

EQUIPAMIENTOS
 EQ- E Educativo
 EQ- D Dotacional
 EQ- AD Administrativo
 EQ- R Religioso
 EQ- O de Ocio y Relación
 EQ- S Sanitario
 EQ- I* Incorporado
 EQ-1 Extensivo
 EQ-2 Ensanche
 EQ-3 Intensivo
 EQ-4 Especial

DEPORTIVOS
 DE Deportivo
 DE Deportivo Incorporado
 DE-1 Especial
 DE-2 Extensivo
 DE-3 Intensivo

ZONAS VERDES
 ZV- 1 Parque Urbano
 ZV- 2 Parque Lineal
 ZV- 3 Áreas A Jardinadas
 ZV- 4 Áreas Peatonales
 ZV- 5 Parque Regional del Sureste
 ZV- 6 Z.E.P.A.
 ZV- I* Incorporado

SERVICIOS E INFRAESTRUCTURAS (S)
 SE- 1 Servicios Urbanos
 SE- 2 Servicios de Infraestructuras
 SNUEP Vías Pecuarias
 SNUEP de Áncoras
 SNUEP de Aproximación
 SNUEP de Reserva de Infraestructuras
 SNUEP de Vistas
 SNUEP Vegetación de Ribera

○ Privado
 [Red Box] Ambitos Singulares
 [Red Box] Ambitos de Especial Protección

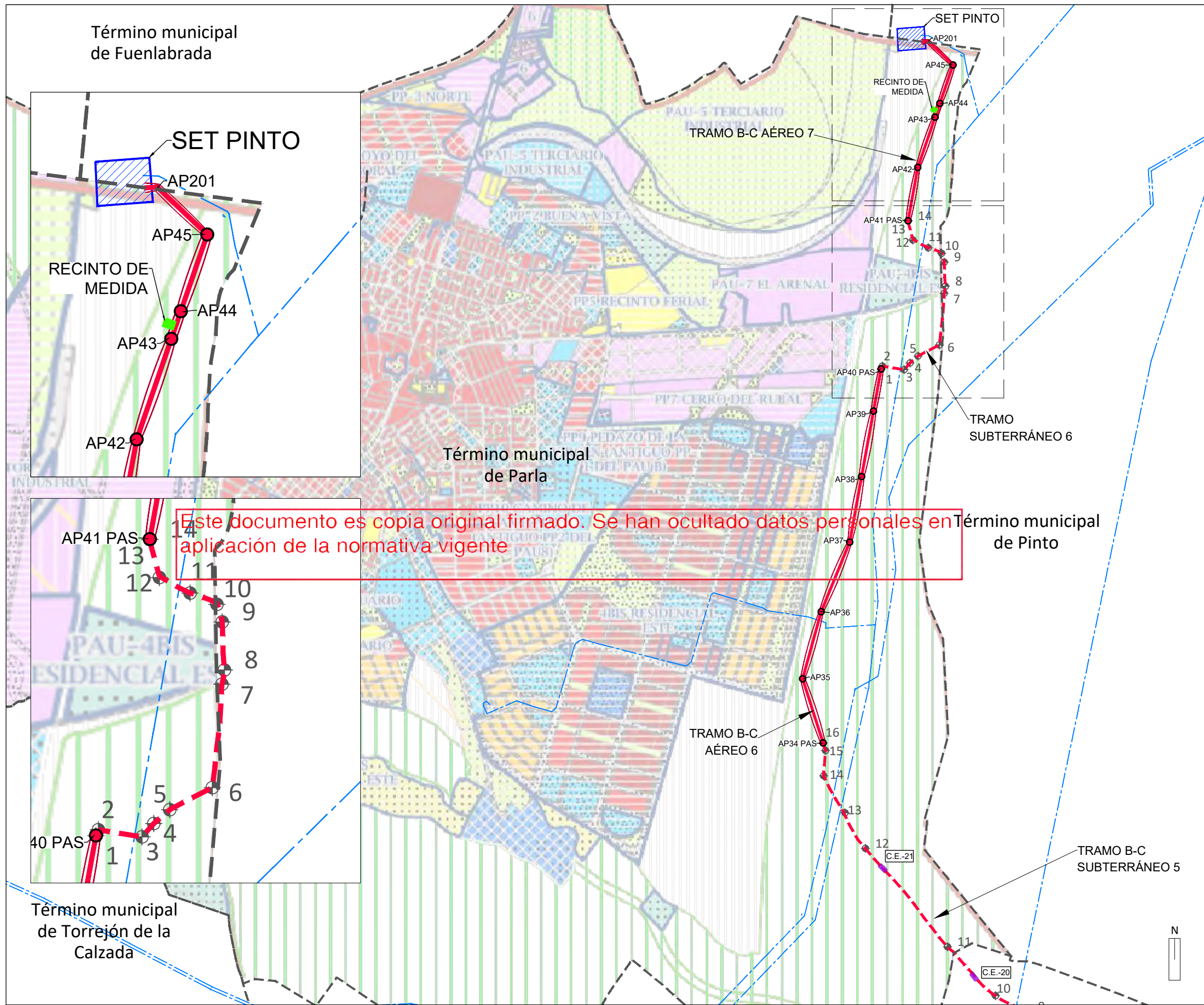

- LÍMITES**
- Término municipal
- RED ELÉCTRICA EXISTENTE**
- Líneas de Alta Tensión Existentes
 - Subestación Pinto 220 kV
- INSTALACIONES INCLUIDAS EN EL ÁMBITO DEL PLAN ESPECIAL**
- RECINTO DE MEDIDA
 - Línea aérea de Alta Tensión 220 kV
 - Límite de Línea Aérea
 - Línea subterránea de Alta Tensión 220 kV
 - Apoyo aéreo / N° apoyo aéreo
 - 12 Vértices subterráneo

- TRAMOS DE LÍNEAS DE ALTA TENSIÓN**
- LAT TRAMO A-B (A) (B) E en SE Yepes de L/220kV
 - LAT TRAMO B-C (B) (C) L/220kV Sagra I-Pinto Ayuden
 - LAT TRAMO C-D (C) (D) E en SE Pinto REE de L/220kV

- clasificación**
- Suelo urbano / urbano consolidado
 - Suelo urbano no consolidado
 - Suelo urbanizable sectorizado
 - Suelo urbanizable no sectorizado
 - Suelo no urbanizable de protección
 - Sistemas generales
 - Aplazado
 - Sin datos
- Ordenanzas: uso predominante**
- Residencial
 - Residencial multifamiliar
 - Residencial unifamiliar
 - Industrial
 - Almacén logístico
 - Terciario y comercial
 - Equipamiento
 - Deportivo
 - Servicios
 - Zona verde
 - Casos singulares
 - Red viaria/infraestructuras
 - Vías pecuarias
 - Agropecuario
 - Otros usos/resto
 - Sin datos
- Redes: tipo**
- Red supramunicipal
 - Red general - Sistema general
 - Red local - Sistema local
 - Sin datos

Este documento es copia original firmado. Se han ocultado datos personales en aplicación de la normativa vigente

Nota: Para una mejor comprensión se incluye la información contenida en el visor de planeamiento de la Comunidad de Madrid, cotejando con los documentos del PGOU de Parla y sus modificaciones.

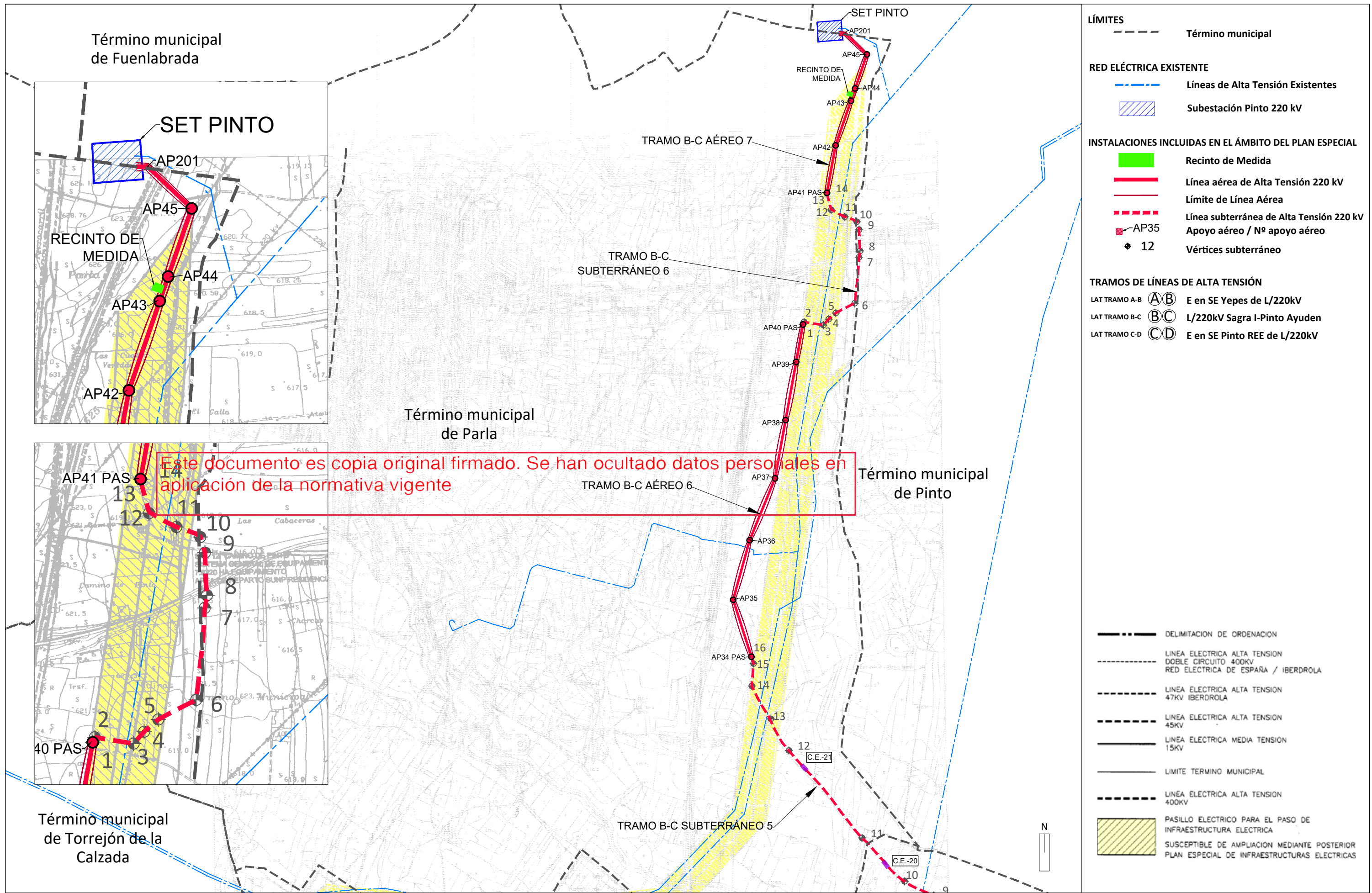

- LÍMITES**
- Término municipal
- RED ELÉCTRICA EXISTENTE**
- Líneas de Alta Tensión Existentes
 - Subestación Pinto 220 kV
- INSTALACIONES INCLUIDAS EN EL ÁMBITO DEL PLAN ESPECIAL**
- Recinto de Medida
 - Línea aérea de Alta Tensión 220 kV
 - Límite de Línea Aérea
 - Línea subterránea de Alta Tensión 220 kV
 - Apoyo aéreo / Nº apoyo aéreo
 - AP35
 - 12 Vértices subterráneo
- TRAMOS DE LÍNEAS DE ALTA TENSIÓN**
- LAT TRAMO A-B (A)(B) E en SE Yepes de L/220kV
 - LAT TRAMO B-C (B)(C) L/220kV Sagra I-Pinto Ayuden
 - LAT TRAMO C-D (C)(D) E en SE Pinto REE de L/220kV

- DELIMITACION DE ORDENACION
- LINEA ELECTRICA ALTA TENSIÓN DOBLE CIRCUITO 400KV RED ELECTRICA DE ESPAÑA / IBERDROLA
- LINEA ELECTRICA ALTA TENSIÓN 47KV IBERDROLA
- LINEA ELECTRICA ALTA TENSIÓN 45KV
- LINEA ELECTRICA MEDIA TENSIÓN 15KV
- LIMITE TERMINO MUNICIPAL
- LINEA ELECTRICA ALTA TENSIÓN 400KV
- PASILLO ELECTRIC PARA EL PASO DE INFRAESTRUCTURA ELECTRICA SUSCEPTIBLE DE AMPLIACION MEDIANTE POSTERIOR PLAN ESPECIAL DE INFRAESTRUCTURAS ELECTRICAS

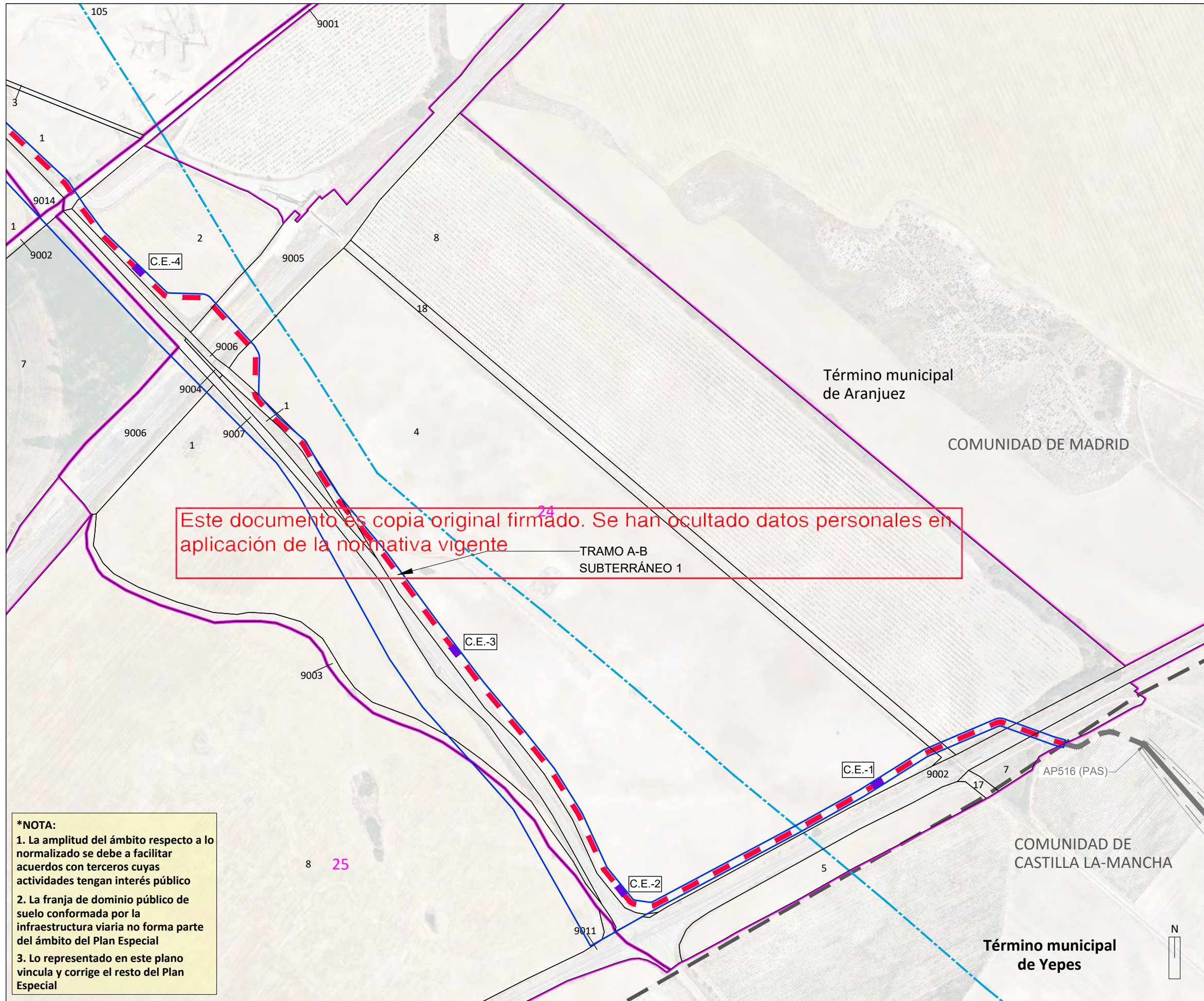

Este documento es copia original firmado. Se han ocultado datos personales en aplicación de la normativa vigente

***NOTA:**

1. La amplitud del ámbito respecto a lo normalizado se debe a facilitar acuerdos con terceros cuyas actividades tengan interés público
2. La franja de dominio público de suelo conformada por la infraestructura viaria no forma parte del ámbito del Plan Especial
3. Lo representado en este plano vincula y corrige el resto del Plan Especial

- LÍMITES**
- — — — — Autonomico
 - - - - - Término municipal
 - 24 Polígono Catastro
 - 18 Parcela Catastro
- RED ELÉCTRICA EXISTENTE**
- — — — — Líneas de Alta Tensión Existentes
- INSTALACIONES INCLUIDAS EN EL ÁMBITO DEL PLAN ESPECIAL**
- — — — — Ámbito del PEI (Línea Aérea: delimitación de 30 m a cada lado del eje; y Línea Subterránea: delimitación de 5 m a cada lado del eje)
 - — — — — Línea subterránea de Alta Tensión 220 kV
 - C.E.-21 Cámara de empalme / Nº de cámara
- INSTALACIONES NO INCLUIDAS EN EL ÁMBITO DEL PLAN ESPECIAL**
- — — — — Línea Aérea de Alta Tensión 220 kV
 - - - - - Línea de vuelo
 - — — — — Límite de Línea Aérea
 - — — — — Línea subterránea de Alta Tensión 220 kV
 - AP35 Apoyo aéreo / Nº apoyo aéreo
- TRAMOS DE LÍNEAS DE ALTA TENSIÓN**
- LAT TRAMO A-B (A)(B) E en SE Yepes de L/220kV
 - LAT TRAMO B-C (B)(C) L/220kV Sagra I-Pinto Ayuden
 - LAT TRAMO C-D (C)(D) E en SE Pinto REE de L/220kV



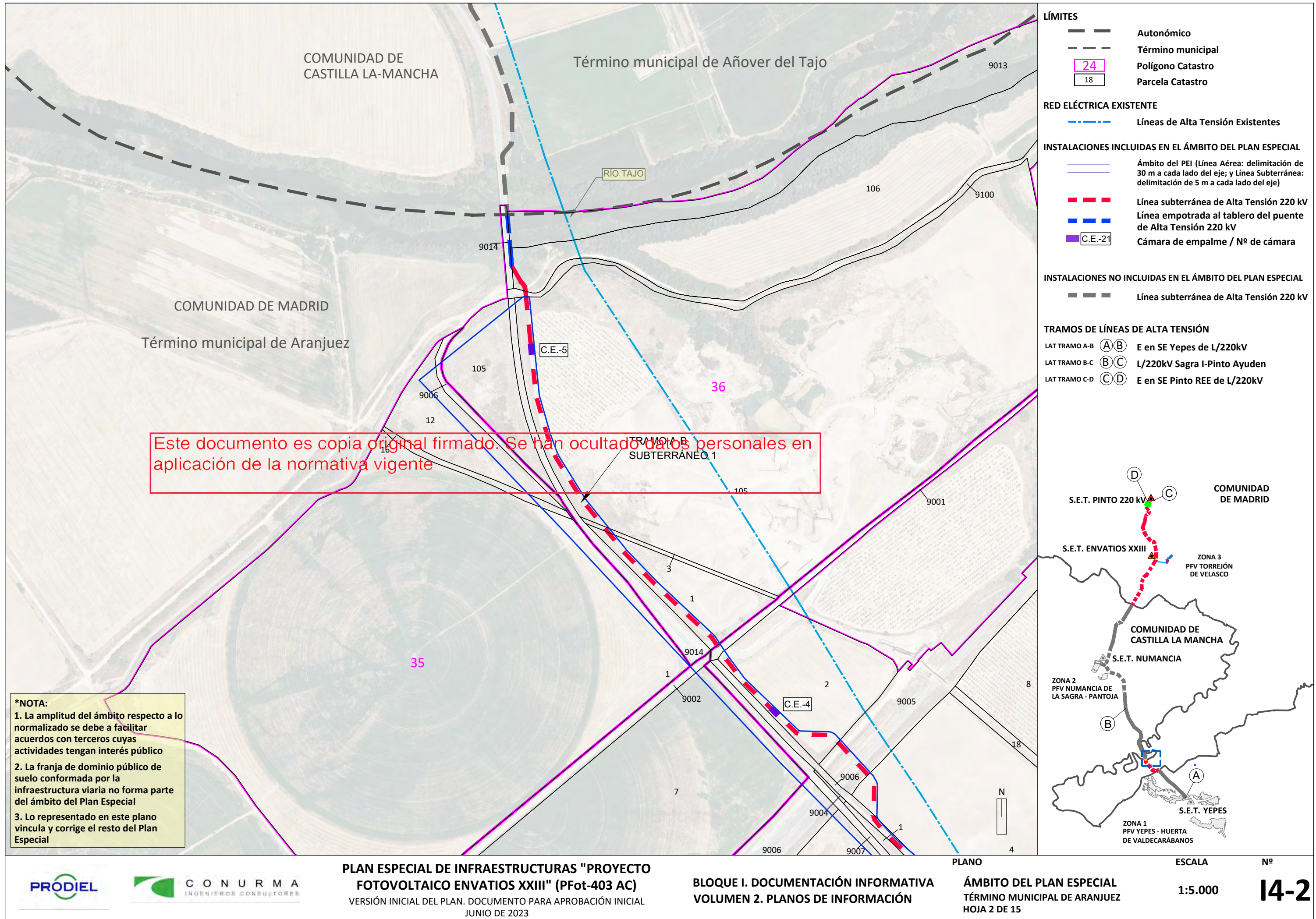

Este documento es copia original firmado. Se han ocultado datos personales en aplicación de la normativa vigente

***NOTA:**
 1. La amplitud del ámbito respecto a lo normalizado se debe a facilitar acuerdos con terceros cuyas actividades tengan interés público
 2. La franja de dominio público de suelo conformada por la infraestructura viaria no forma parte del ámbito del Plan Especial
 3. Lo representado en este plano vincula y corrige el resto del Plan Especial

- LÍMITES**
- Autonómico
 - Término municipal
 - Polígono Catastro
 - Parcela Catastro
- RED ELÉCTRICA EXISTENTE**
- Líneas de Alta Tensión Existentes
- INSTALACIONES INCLUIDAS EN EL ÁMBITO DEL PLAN ESPECIAL**
- Ámbito del PEI (Línea Aérea: delimitación de 30 m a cada lado del eje; y Línea Subterránea: delimitación de 5 m a cada lado del eje)
 - Línea subterránea de Alta Tensión 220 kV
 - Línea empotrada al tablero del puente de Alta Tensión 220 kV
 - Cámara de empalme / Nº de cámara
- INSTALACIONES NO INCLUIDAS EN EL ÁMBITO DEL PLAN ESPECIAL**
- Línea subterránea de Alta Tensión 220 kV
- TRAMOS DE LÍNEAS DE ALTA TENSIÓN**
- LAT TRAMO A-B (A) (B) E en SE Yepes de L/220kV
 - LAT TRAMO B-C (B) (C) L/220kV Sagra I-Pinto Ayuden
 - LAT TRAMO C-D (C) (D) E en SE Pinto REE de L/220kV



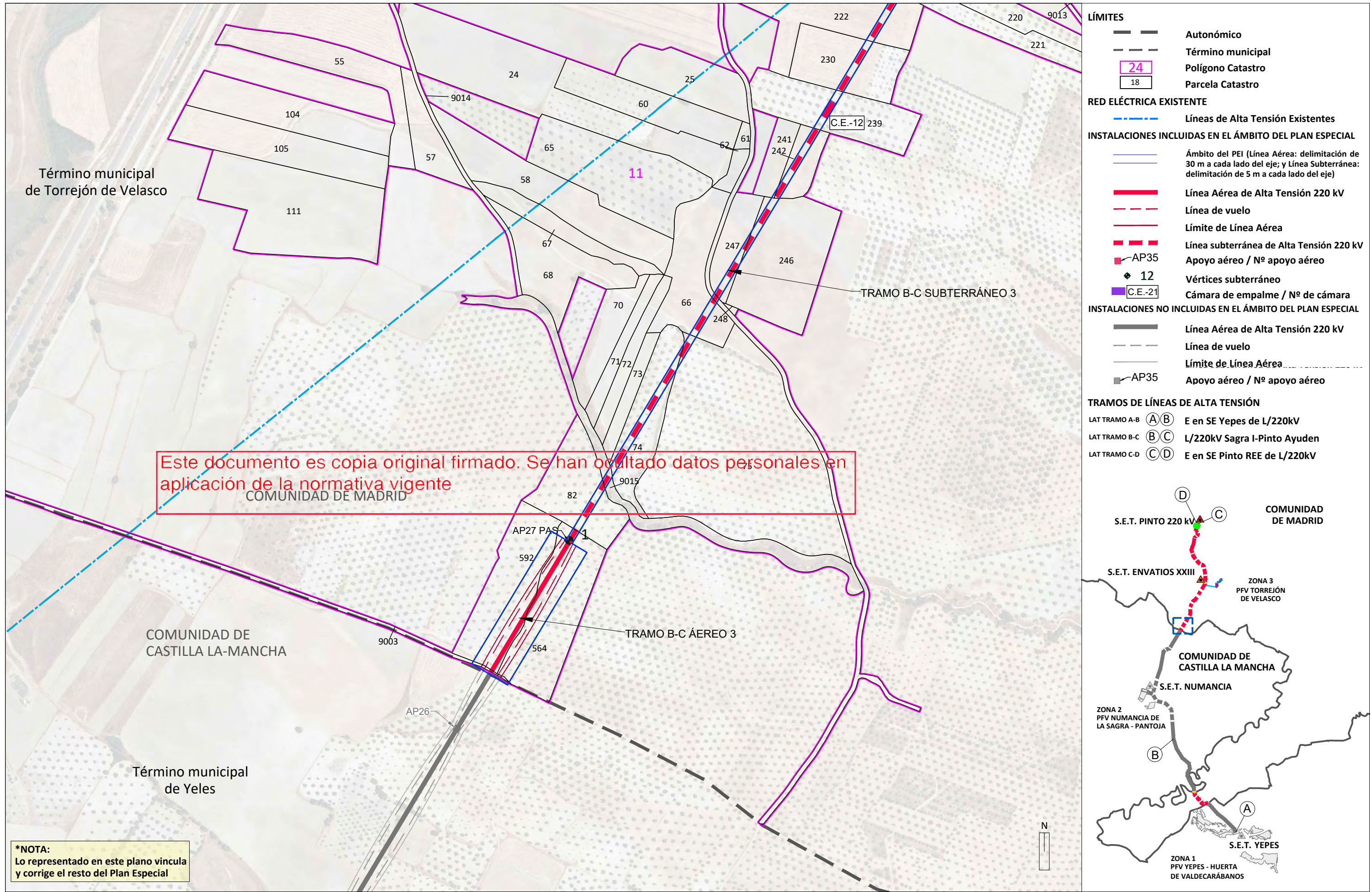

- LÍMITES**
- Autonómico
 - Término municipal
 - Polígono Catastro
 - Parcela Catastro
- RED ELÉCTRICA EXISTENTE**
- Líneas de Alta Tensión Existentes
- INSTALACIONES INCLUIDAS EN EL ÁMBITO DEL PLAN ESPECIAL**
- Ámbito del PEI (Línea Aérea: delimitación de 30 m a cada lado del eje; y Línea Subterránea: delimitación de 5 m a cada lado del eje)
 - Línea Aérea de Alta Tensión 220 kV
 - Línea de vuelo
 - Límite de Línea Aérea
 - Línea subterránea de Alta Tensión 220 kV
 - Apoyo aéreo / Nº apoyo aéreo
 - Vértices subterráneo
 - Cámara de empalme / Nº de cámara
- INSTALACIONES NO INCLUIDAS EN EL ÁMBITO DEL PLAN ESPECIAL**
- Línea Aérea de Alta Tensión 220 kV
 - Línea de vuelo
 - Límite de Línea Aérea
 - Apoyo aéreo / Nº apoyo aéreo

- TRAMOS DE LÍNEAS DE ALTA TENSIÓN**
- LAT TRAMO A-B (A) (B) E en SE Yepes de L/220kV
 - LAT TRAMO B-C (B) (C) L/220kV Sagra I-Pinto Ayuden
 - LAT TRAMO C-D (C) (D) E en SE Pinto REE de L/220kV

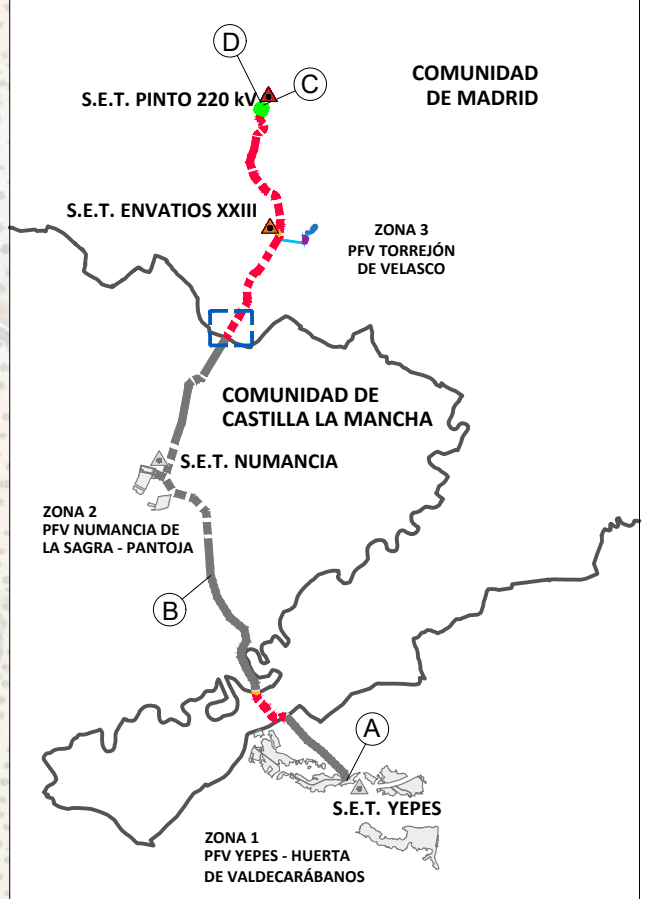

***NOTA:**
Lo representado en este plano vincula y corrige el resto del Plan Especial



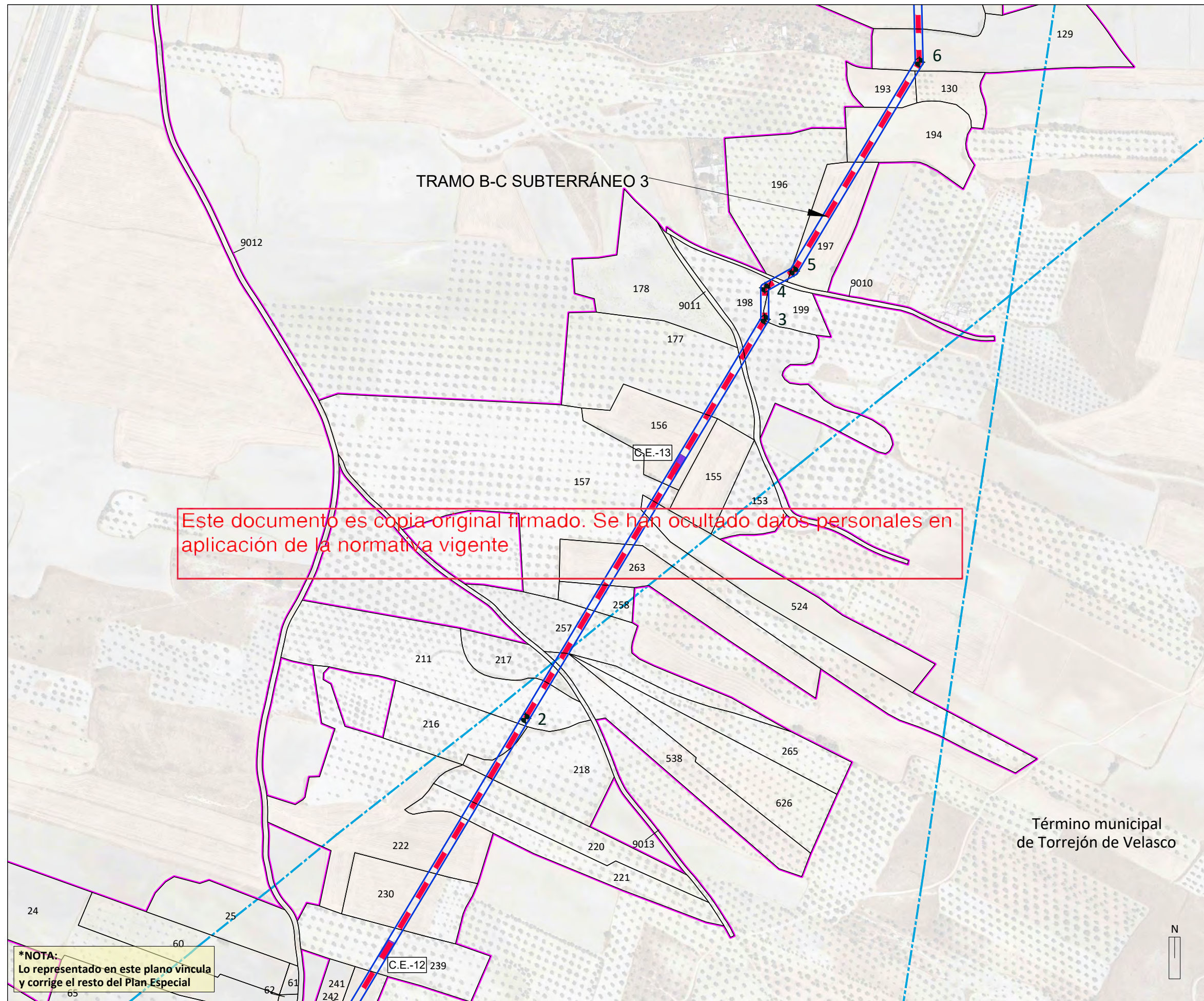

Este documento es copia original firmado. Se han ocultado datos personales en aplicación de la normativa vigente

- LÍMITES**
- 24 Polígono Catastro
 - 18 Parcela Catastro
- RED ELÉCTRICA EXISTENTE**
- Líneas de Alta Tensión Existentes
- INSTALACIONES INCLUIDAS EN EL ÁMBITO DEL PLAN ESPECIAL**
- Ámbito del PEI (Línea Aérea: delimitación de 30 m a cada lado del eje; y Línea Subterránea: delimitación de 5 m a cada lado del eje)
 - Línea subterránea de Alta Tensión 220 kV
 - ◆ 12 Vértices subterráneo
 - C.E.-21 Cámara de empalme / Nº de cámara

- TRAMOS DE LÍNEAS DE ALTA TENSIÓN**
- LAT TRAMO A-B A B E en SE Yepes de L/220kV
 - LAT TRAMO B-C B C L/220kV Sagra I-Pinto Ayuden
 - LAT TRAMO C-D C D E en SE Pinto REE de L/220kV

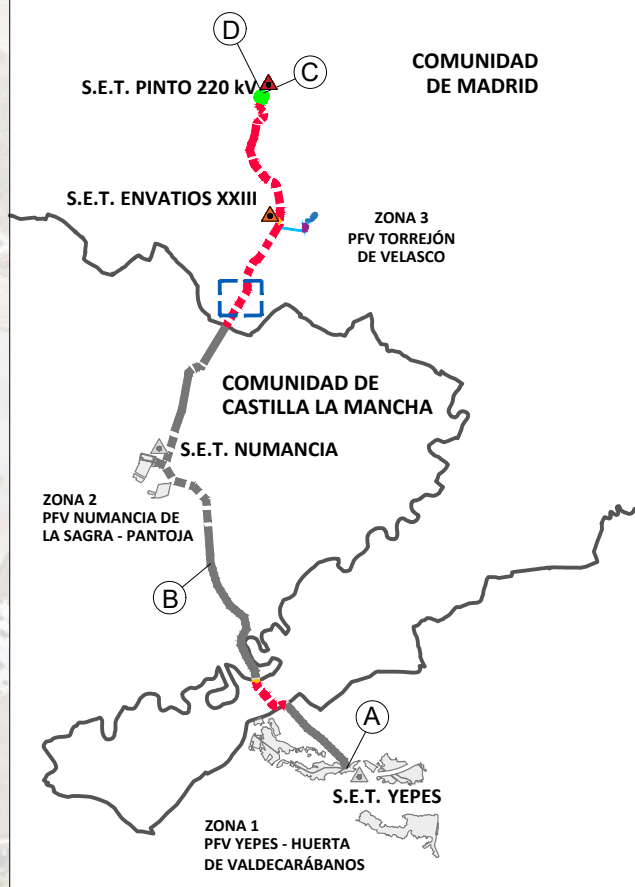

***NOTA:**
Lo representado en este plano vincula y corrige el resto del Plan Especial

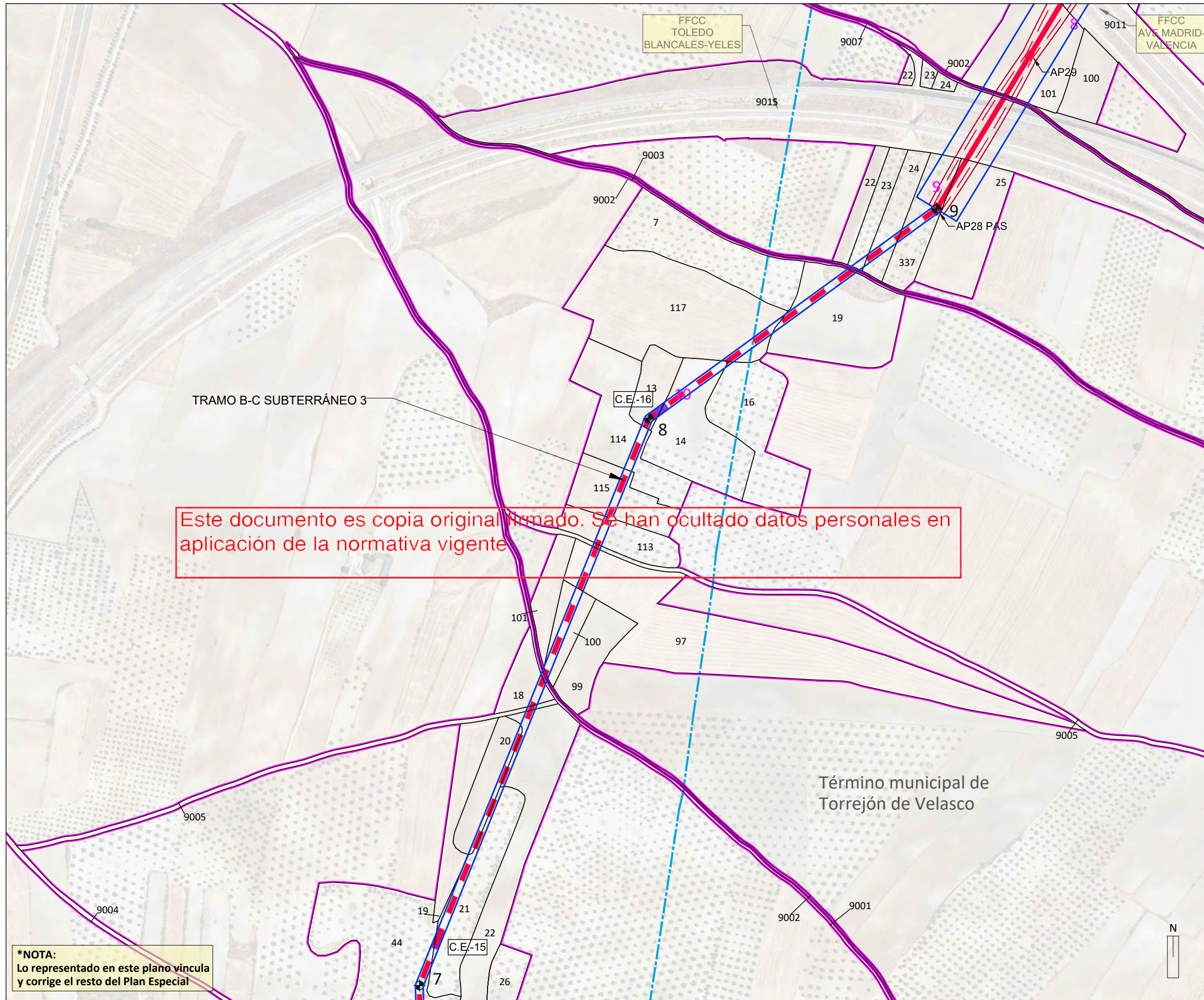

Este documento es copia original firmado. Se han ocultado datos personales en aplicación de la normativa vigente

- LÍMITES**
- 24 Polígono Catastro
 - 18 Parcela Catastro
- RED ELÉCTRICA EXISTENTE**
- Líneas de Alta Tensión Existentes
- INSTALACIONES INCLUIDAS EN EL ÁMBITO DEL PLAN ESPECIAL**
- Ámbito del PEI (Línea Aérea: delimitación de 30 m a cada lado del eje; y Línea Subterránea: delimitación de 5 m a cada lado del eje)
 - Línea Aérea de Alta Tensión 220 kV
 - Línea de vuelo
 - Límite de Línea Aérea
 - Línea subterránea de Alta Tensión 220 kV
 - AP35 Apoyo aéreo / N° apoyo aéreo
 - ◆ 12 Vértices subterráneo
 - C.E.-21 Cámara de empalme / N° de cámara

- TRAMOS DE LÍNEAS DE ALTA TENSIÓN**
- LAT TRAMO A-B (A)(B) E en SE Yepes de L/220kV
 - LAT TRAMO B-C (B)(C) L/220kV Sagra I-Pinto Ayuden
 - LAT TRAMO C-D (C)(D) E en SE Pinto REE de L/220kV

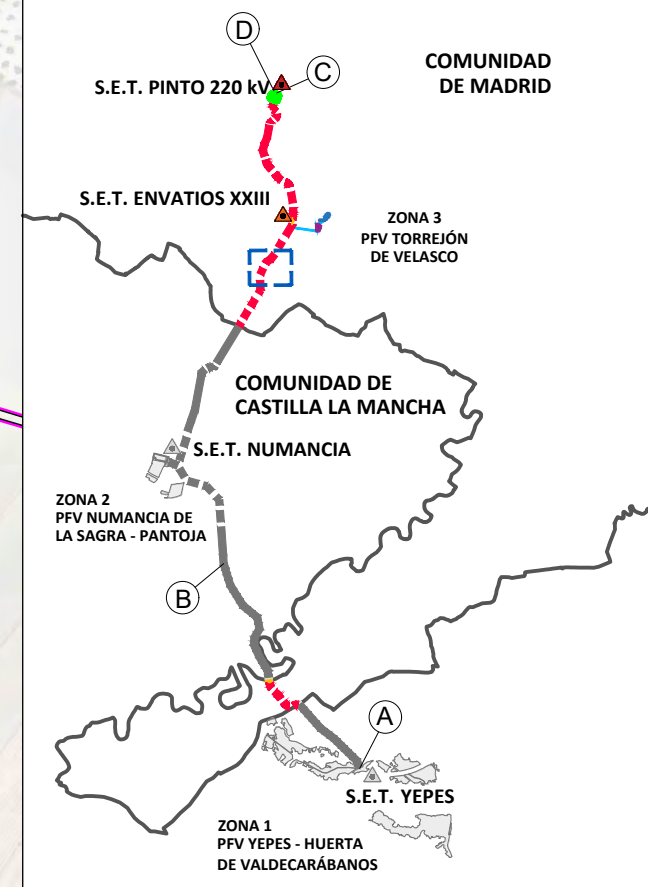

***NOTA:**
Lo representado en este plano vincula y corrige el resto del Plan Especial



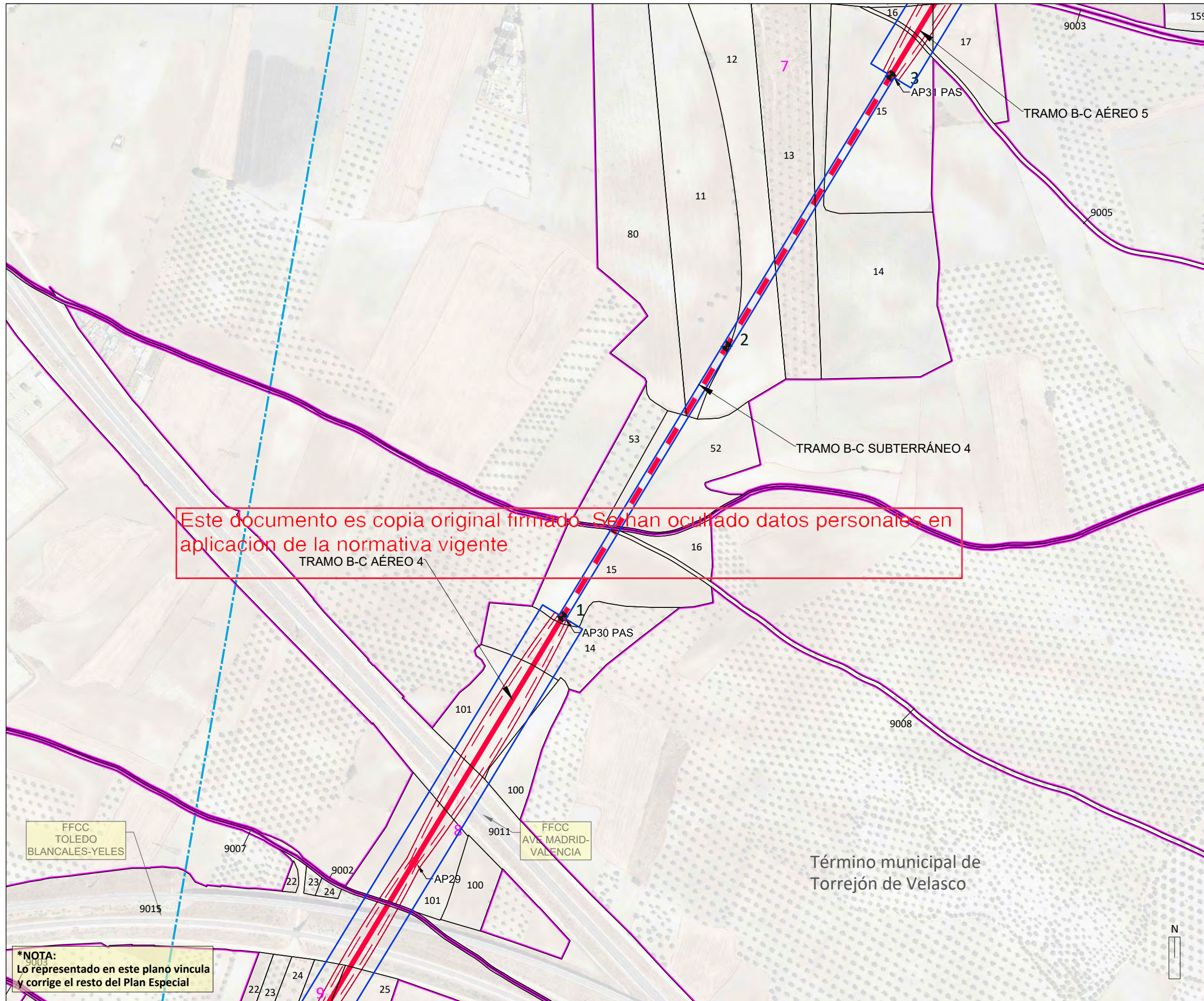

Este documento es copia original firmado. Se han ocultado datos personales en aplicación de la normativa vigente

- LÍMITES**
- 24 Polígono Catastro
 - 18 Parcela Catastro
- RED ELÉCTRICA EXISTENTE**
- Líneas de Alta Tensión Existentes
- INSTALACIONES INCLUIDAS EN EL ÁMBITO DEL PLAN ESPECIAL**
- Ámbito del PEI (Línea Aérea: delimitación de 30 m a cada lado del eje; y Línea Subterránea: delimitación de 5 m a cada lado del eje)
 - Línea Aérea de Alta Tensión 220 kV
 - Línea de vuelo
 - Límite de Línea Aérea
 - Línea subterránea de Alta Tensión 220 kV
 - AP35 Apoyo aéreo / Nº apoyo aéreo
 - ◆ 12 Vértices subterráneo
 - C.E.-21 Cámara de empalme / Nº de cámara

- TRAMOS DE LÍNEAS DE ALTA TENSIÓN**
- LAT TRAMO A-B (A) (B) E en SE Yepes de L/220kV
 - LAT TRAMO B-C (B) (C) L/220kV Sagra I-Pinto Ayuden
 - LAT TRAMO C-D (C) (D) E en SE Pinto REE de L/220kV

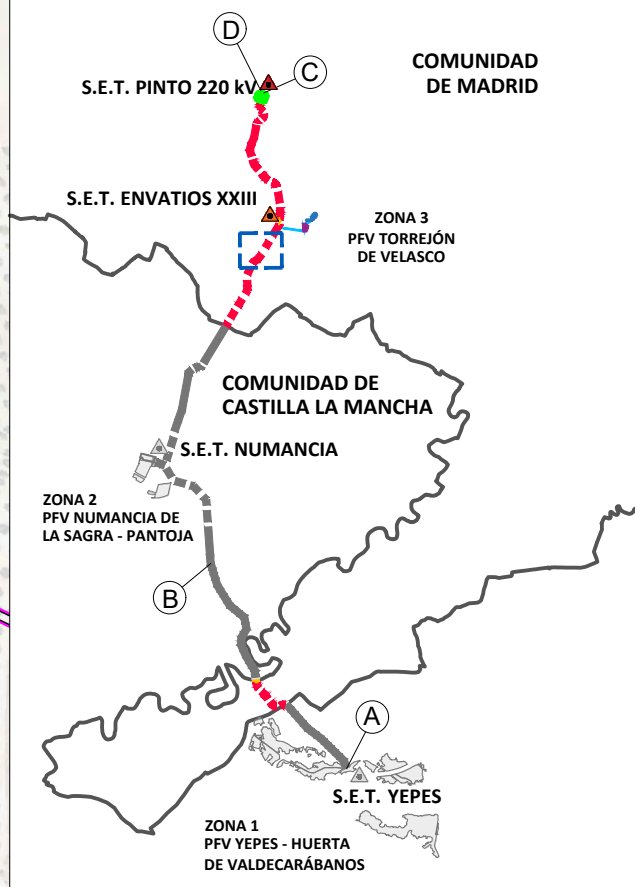

***NOTA:**
Lo representado en este plano vincula y corrige el resto del Plan Especial



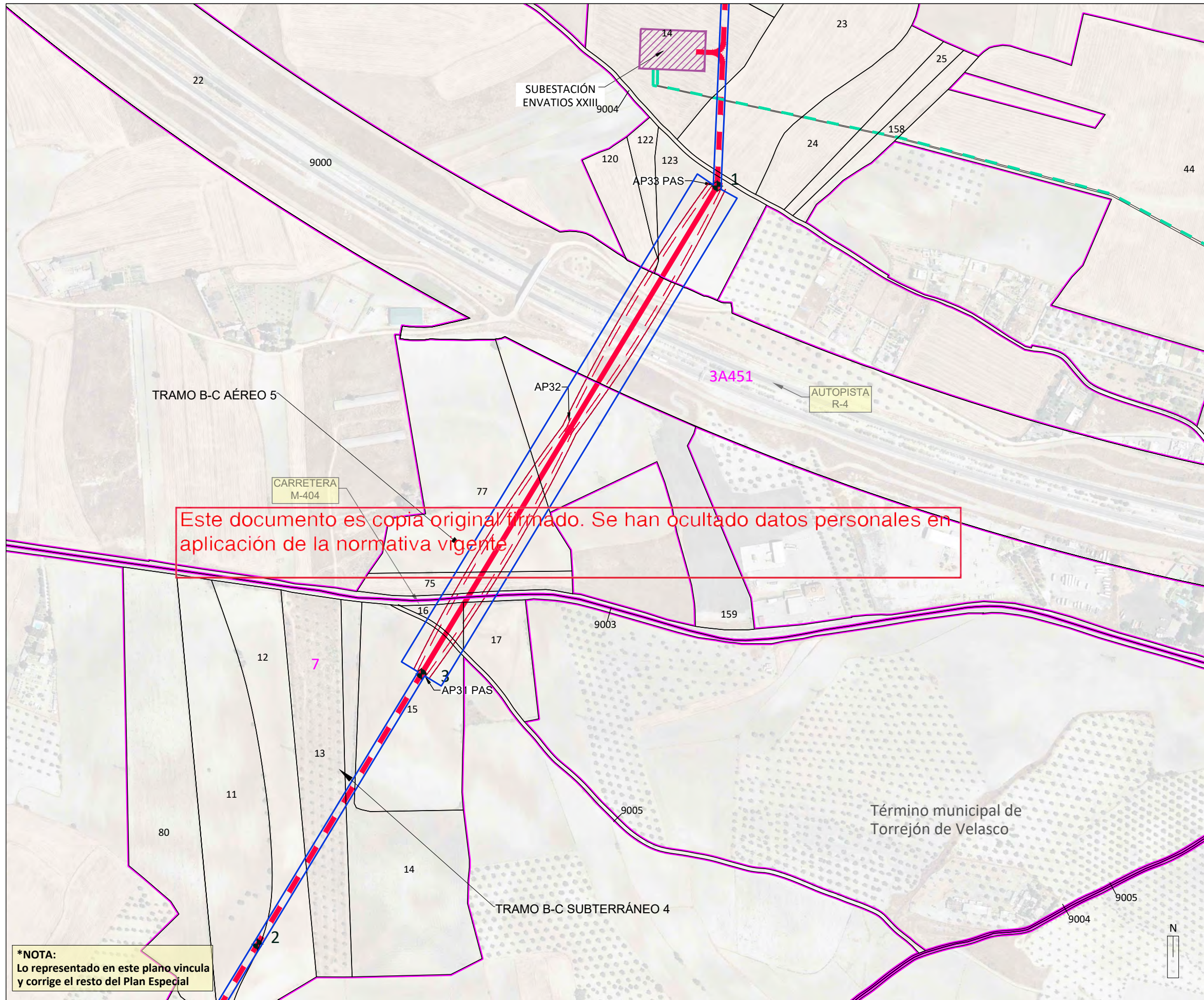

- LÍMITES**
- 24 Polígono Catastro
 - 18 Parcela Catastro
- INSTALACIONES INCLUIDAS EN EL ÁMBITO DEL PLAN ESPECIAL**
- Ámbito del PEI (Línea Aérea: delimitación de 30 m a cada lado del eje; y Línea Subterránea: delimitación de 5 m a cada lado del eje)
 - SET ENVATIOS XIII
 - Línea Aérea de Alta Tensión 220 kV
 - Línea de vuelo
 - Límite de Línea Aérea
 - Línea subterránea de Alta Tensión 220 kV
 - AP35 Apoyo aéreo / N° apoyo aéreo
 - 12 Vértices subterráneo
 - C.E.-21 Cámara de empalme / N° de cámara
 - Línea subterránea Media Tensión 30 kV

- TRAMOS DE LÍNEAS DE ALTA TENSIÓN**
- LAT TRAMO A-B (A) (B) E en SE Yepes de L/220kV
 - LAT TRAMO B-C (B) (C) L/220kV Sagra I-Pinto Ayuden
 - LAT TRAMO C-D (C) (D) E en SE Pinto REE de L/220kV

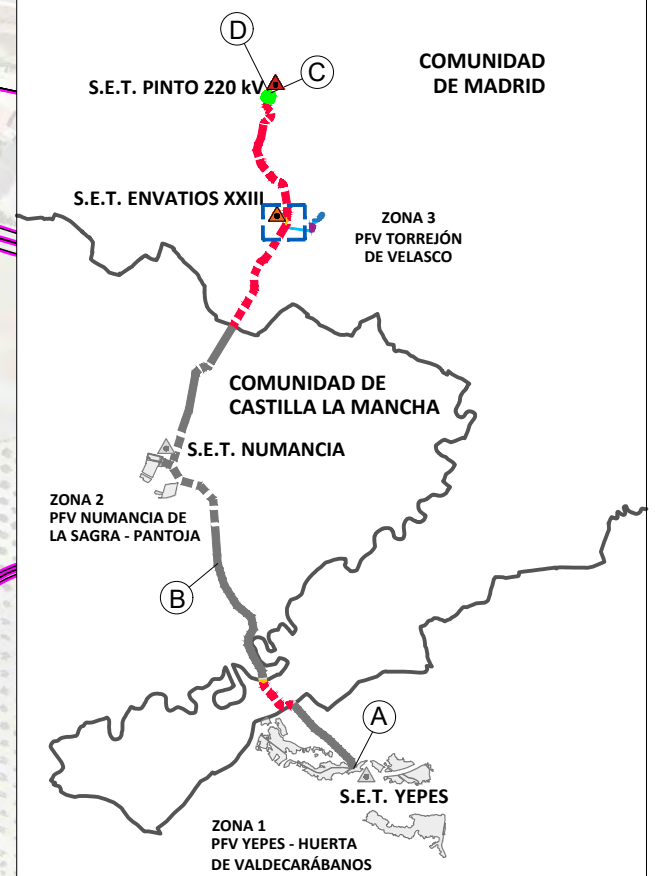

***NOTA:**
Lo representado en este plano vincula y corrige el resto del Plan Especial

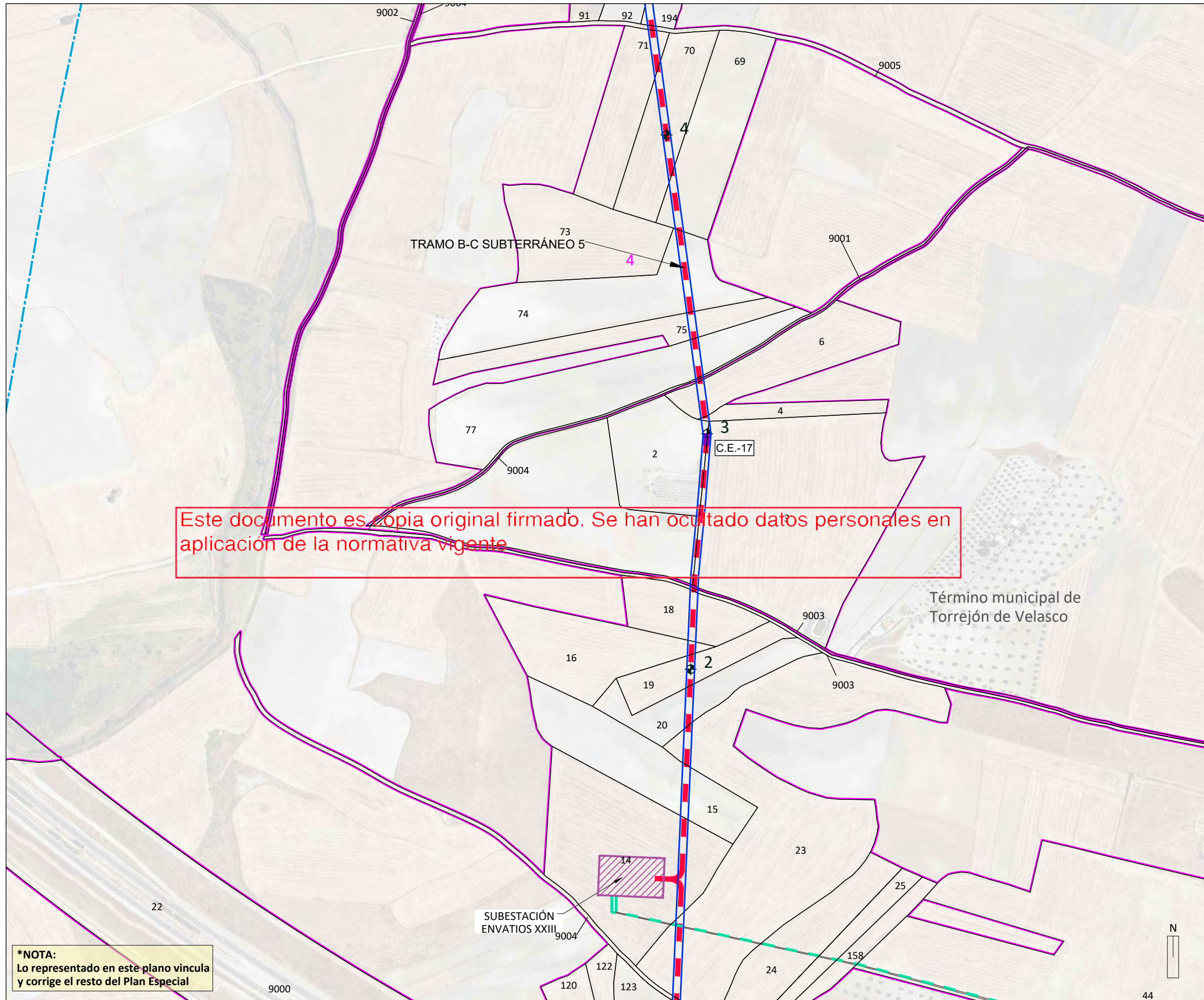

Este documento es copia original firmado. Se han ocultado datos personales en aplicación de la normativa vigente

- LÍMITES**
- 24 Polígono Catastro
 - 18 Parcela Catastro
- RED ELÉCTRICA EXISTENTE**
- Líneas de Alta Tensión Existentes
- INSTALACIONES INCLUIDAS EN EL ÁMBITO DEL PLAN ESPECIAL**
- Ámbito del PEI (Línea Aérea: delimitación de 30 m a cada lado del eje; y Línea Subterránea: delimitación de 5 m a cada lado del eje)
 - SET ENVATIOS XXIII
 - Línea subterránea de Alta Tensión 220 kV
 - 12 Vértices subterráneo
 - C.E.-21 Cámara de empalme / Nº de cámara
 - Línea subterránea Media Tensión 30 kV

- TRAMOS DE LÍNEAS DE ALTA TENSIÓN**
- LAT TRAMO A-B A B E en SE Yepes de L/220kV
 - LAT TRAMO B-C B C L/220kV Sagra I-Pinto Ayuden
 - LAT TRAMO C-D C D E en SE Pinto REE de L/220kV

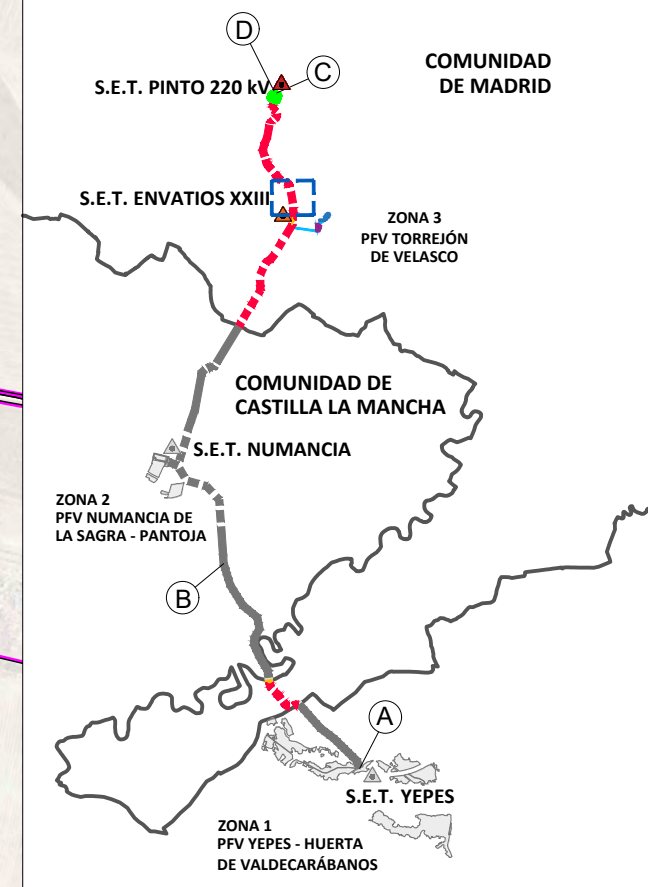

***NOTA:**
Lo representado en este plano vincula y corrige el resto del Plan Especial



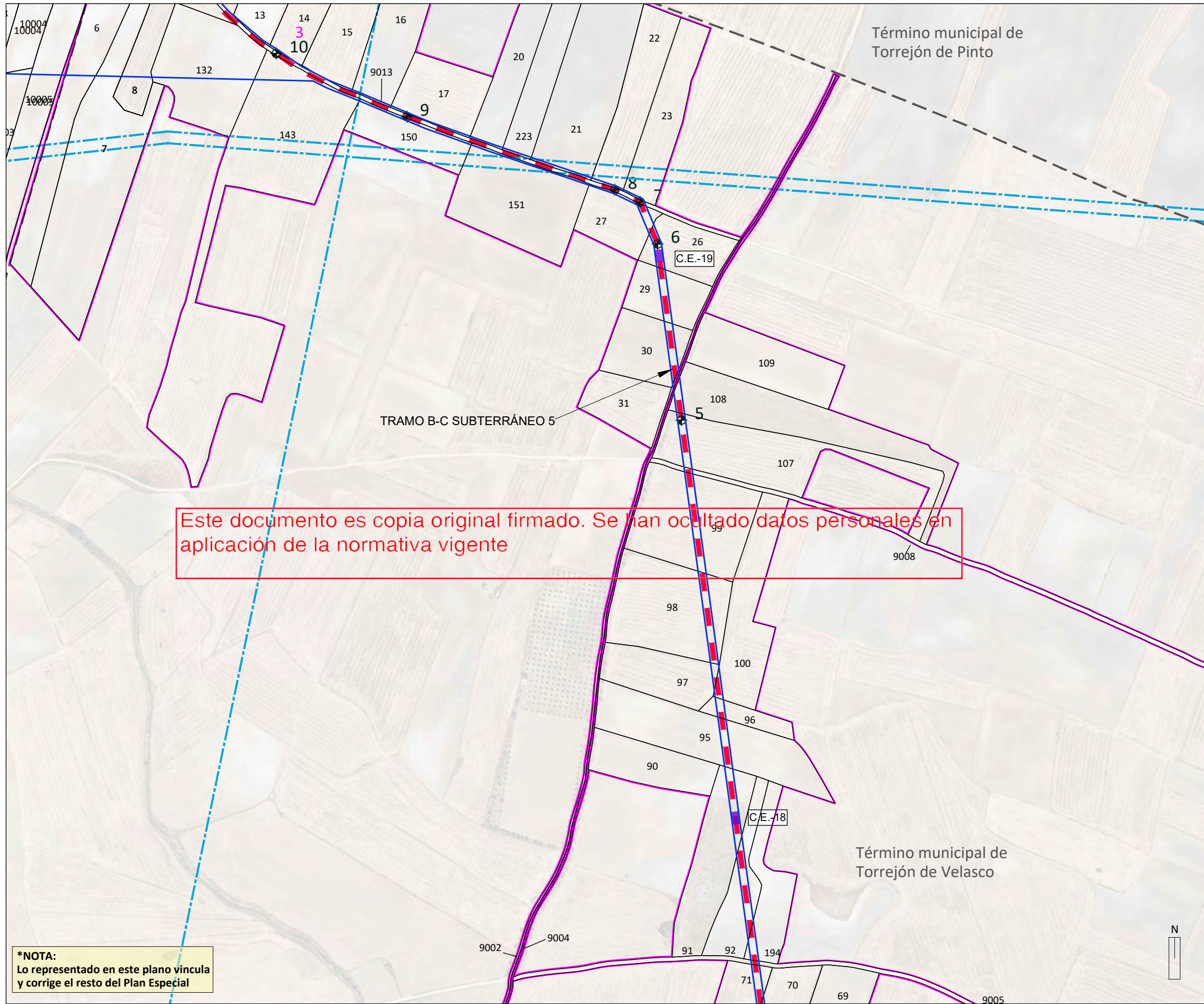

Este documento es copia original firmado. Se han ocultado datos personales en aplicación de la normativa vigente

- LÍMITES**
- Término municipal
 - 24 Polígono Catastro
 - 18 Parcela Catastro
- RED ELÉCTRICA EXISTENTE**
- Líneas de Alta Tensión Existentes
- INSTALACIONES INCLUIDAS EN EL ÁMBITO DEL PLAN ESPECIAL**
- Ámbito del PEI (Línea Aérea: delimitación de 30 m a cada lado del eje; y Línea Subterránea: delimitación de 5 m a cada lado del eje)
 - Línea subterránea de Alta Tensión 220 kV
 - 12 Vértices subterráneo
 - C.E.-21 Cámara de empalme / Nº de cámara

- TRAMOS DE LÍNEAS DE ALTA TENSIÓN**
- LAT TRAMO A-B (A)(B) E en SE Yepes de L/220kV
 - LAT TRAMO B-C (B)(C) L/220kV Sagra I-Pinto Ayuden
 - LAT TRAMO C-D (C)(D) E en SE Pinto REE de L/220kV

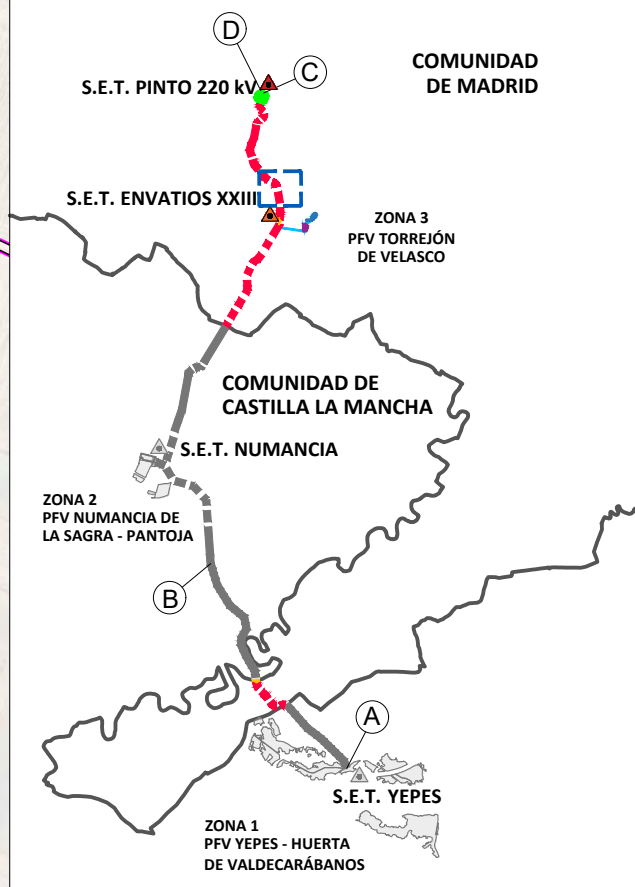

***NOTA:**
Lo representado en este plano vincula y corrige el resto del Plan Especial



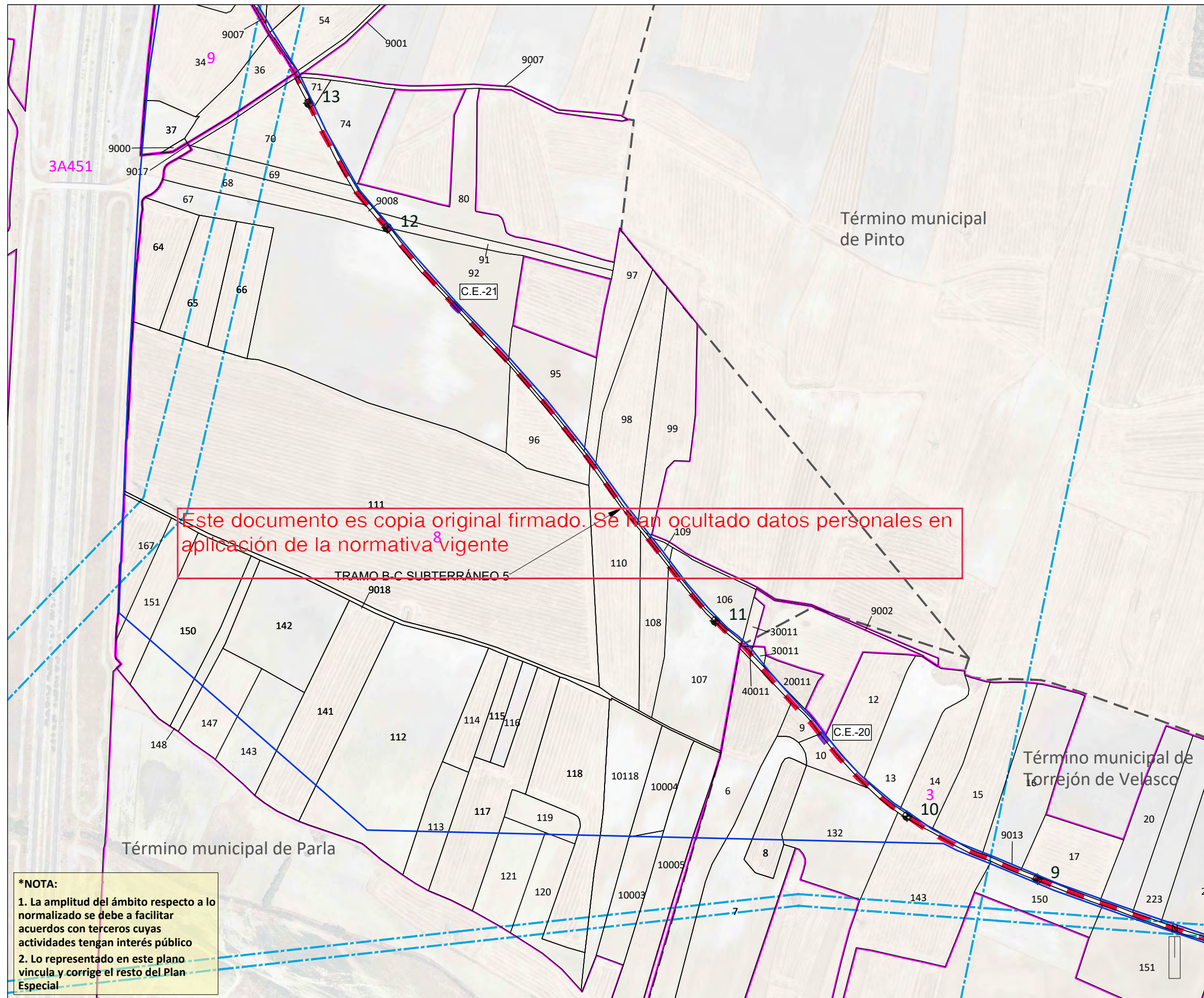

- LÍMITES**
- Término municipal
 - 24 Polígono Catastro
 - 18 Parcela Catastro
- RED ELÉCTRICA EXISTENTE**
- Líneas de Alta Tensión Existentes
- INSTALACIONES INCLUIDAS EN EL ÁMBITO DEL PLAN ESPECIAL**
- Ámbito del PEI (Línea Aérea: delimitación de 30 m a cada lado del eje; y Línea Subterránea: delimitación de 5 m a cada lado del eje)
 - Línea subterránea de Alta Tensión 220 kV
 - 12 Vértices subterráneo
 - C.E.-21 Cámara de empalme / Nº de cámara
- TRAMOS DE LÍNEAS DE ALTA TENSIÓN**
- LAT TRAMO A-B (A)(B) E en SE Yepes de L/220kV
 - LAT TRAMO B-C (B)(C) L/220kV Sagra I-Pinto Ayuden
 - LAT TRAMO C-D (C)(D) E en SE Pinto REE de L/220kV

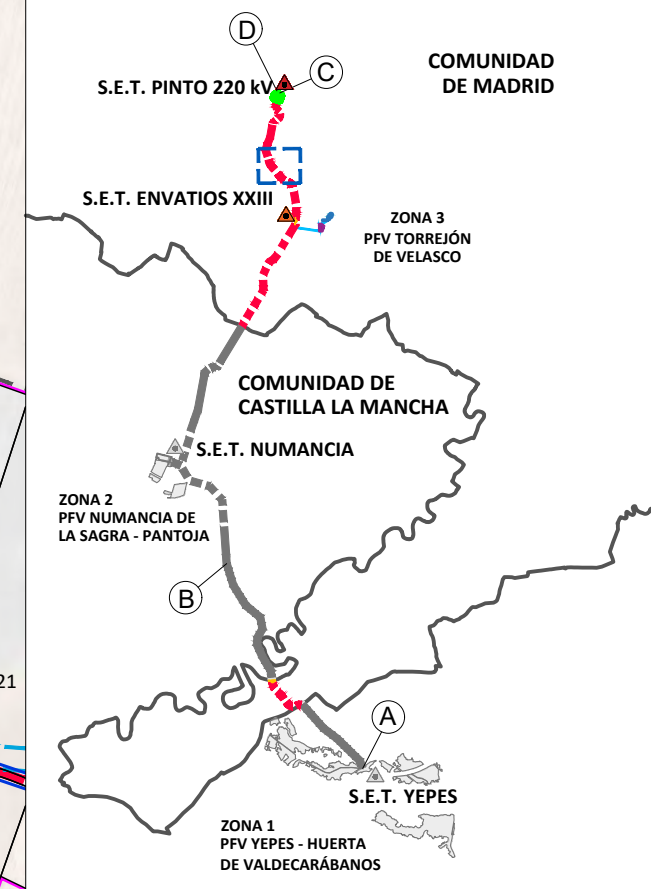

***NOTA:**

1. La amplitud del ámbito respecto a lo normalizado se debe a facilitar acuerdos con terceros cuyas actividades tengan interés público
2. Lo representado en este plano vincula y corrige el resto del Plan Especial

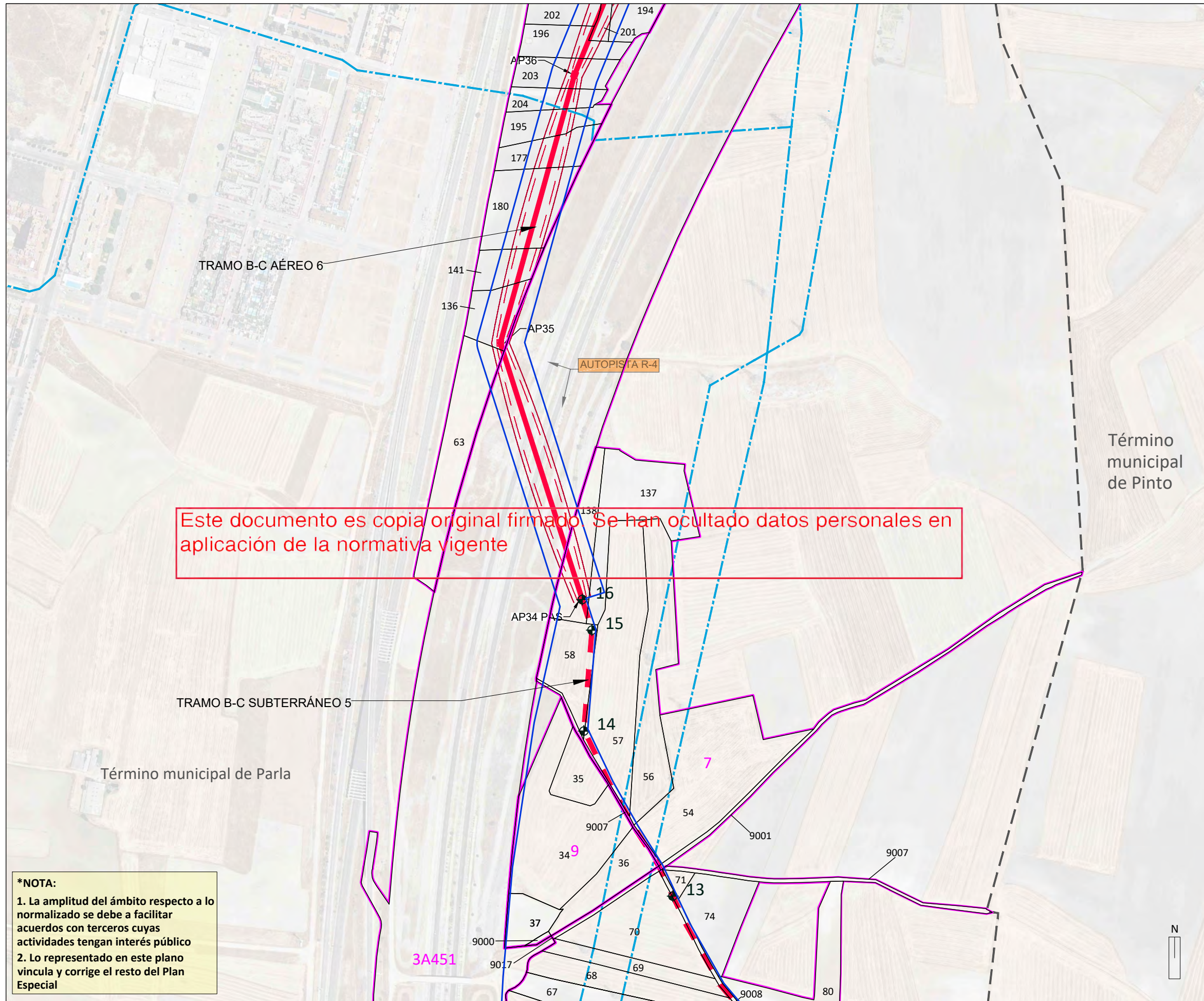

- LÍMITES**
- Término municipal
 - 24 Polígono Catastro
 - 18 Parcela Catastro
- RED ELÉCTRICA EXISTENTE**
- Líneas de Alta Tensión Existentes
- INSTALACIONES INCLUIDAS EN EL ÁMBITO DEL PLAN ESPECIAL**
- Ámbito del PEI (Línea Aérea: delimitación de 30 m a cada lado del eje; y Línea Subterránea: delimitación de 5 m a cada lado del eje)
 - Línea Aérea de Alta Tensión 220 kV
 - Línea de vuelo
 - Límite de Línea Aérea
 - Línea subterránea de Alta Tensión 220 kV
 - AP35 Apoyo aéreo / N° apoyo aéreo
 - 12 Vértices subterráneo
- TRAMOS DE LÍNEAS DE ALTA TENSIÓN**
- LAT TRAMO A-B (A) (B) E en SE Yepes de L/220kV
 - LAT TRAMO B-C (B) (C) L/220kV Sagra I-Pinto Ayuden
 - LAT TRAMO C-D (C) (D) E en SE Pinto REE de L/220kV

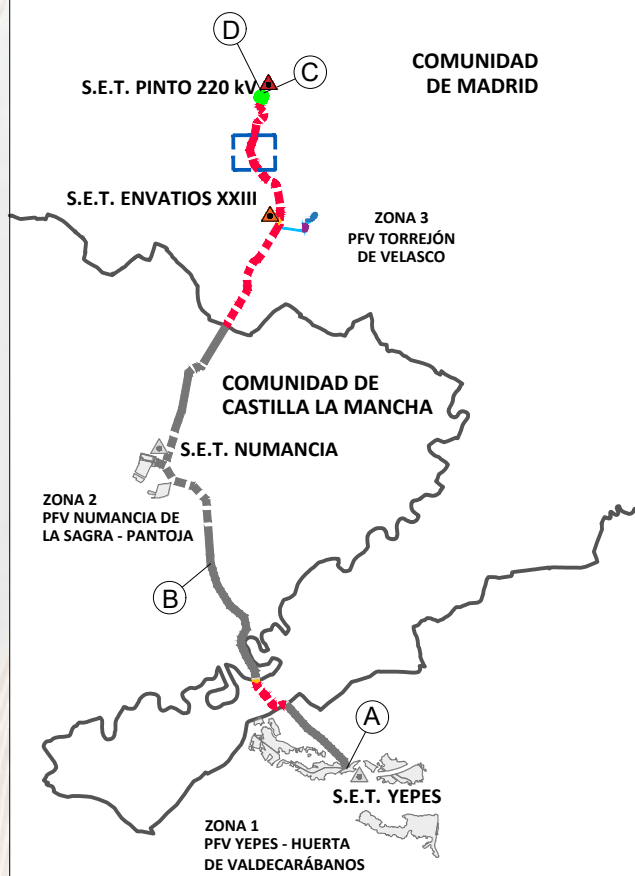

***NOTA:**

1. La amplitud del ámbito respecto a lo normalizado se debe a facilitar acuerdos con terceros cuyas actividades tengan interés público
2. Lo representado en este plano vincula y corrige el resto del Plan Especial



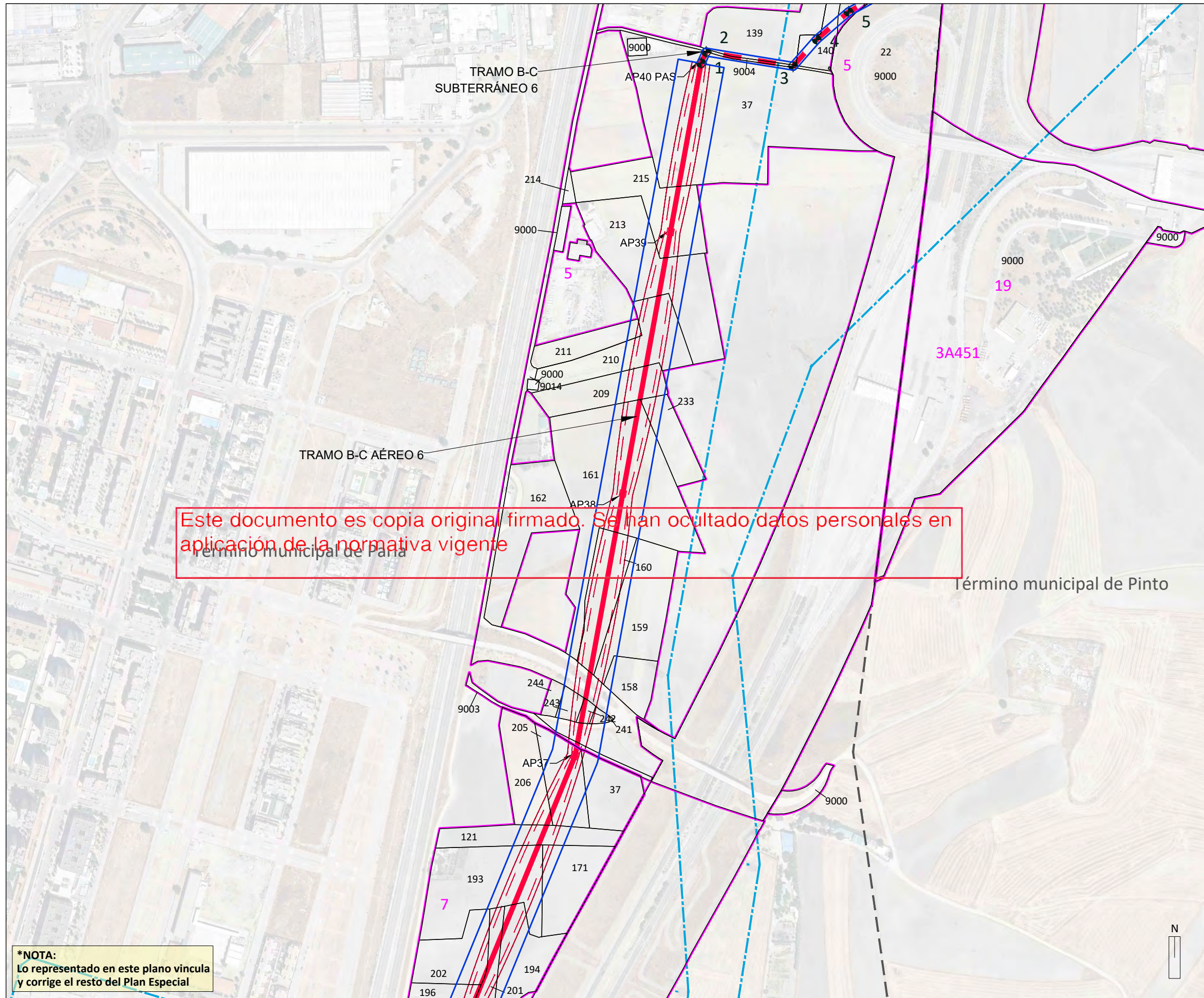

Este documento es copia original firmado. Se han ocultado datos personales en aplicación de la normativa vigente

- LÍMITES**
- Término municipal
 - 24 Polígono Catastro
 - 18 Parcela Catastro
- RED ELÉCTRICA EXISTENTE**
- Líneas de Alta Tensión Existentes
- INSTALACIONES INCLUIDAS EN EL ÁMBITO DEL PLAN ESPECIAL**
- Ámbito del PEI (Línea Aérea: delimitación de 30 m a cada lado del eje; y Línea Subterránea: delimitación de 5 m a cada lado del eje)
 - Línea Aérea de Alta Tensión 220 kV
 - Línea de vuelo
 - Límite de Línea Aérea
 - Línea subterránea de Alta Tensión 220 kV
 - AP35 Apoyo aéreo / Nº apoyo aéreo
 - 12 Vértices subterráneo

- TRAMOS DE LÍNEAS DE ALTA TENSIÓN**
- LAT TRAMO A-B (A) (B) E en SE Yepes de L/220kV
 - LAT TRAMO B-C (B) (C) L/220kV Sagra I-Pinto Ayuden
 - LAT TRAMO C-D (C) (D) E en SE Pinto REE de L/220kV

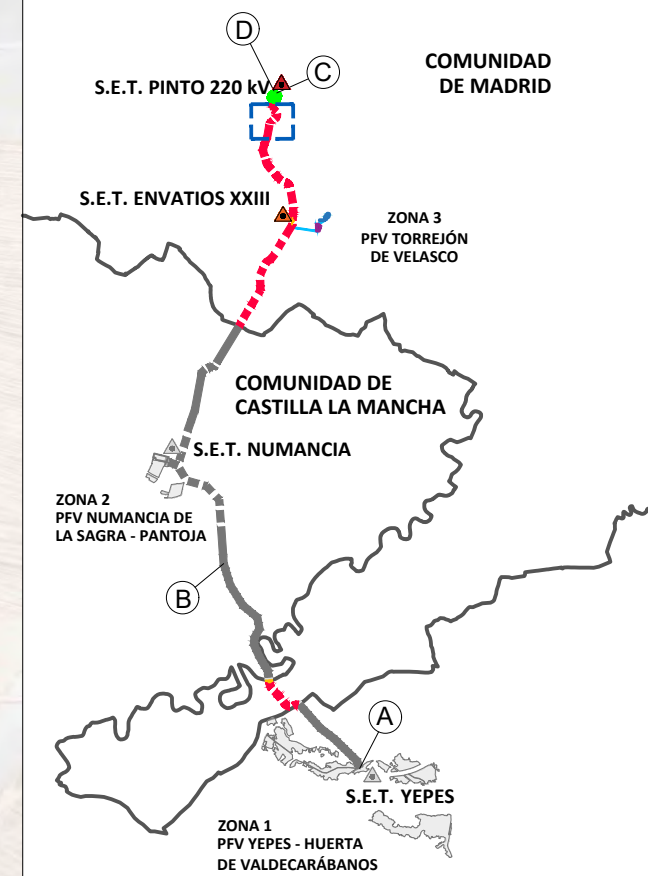

***NOTA:**
Lo representado en este plano vincula y corrige el resto del Plan Especial



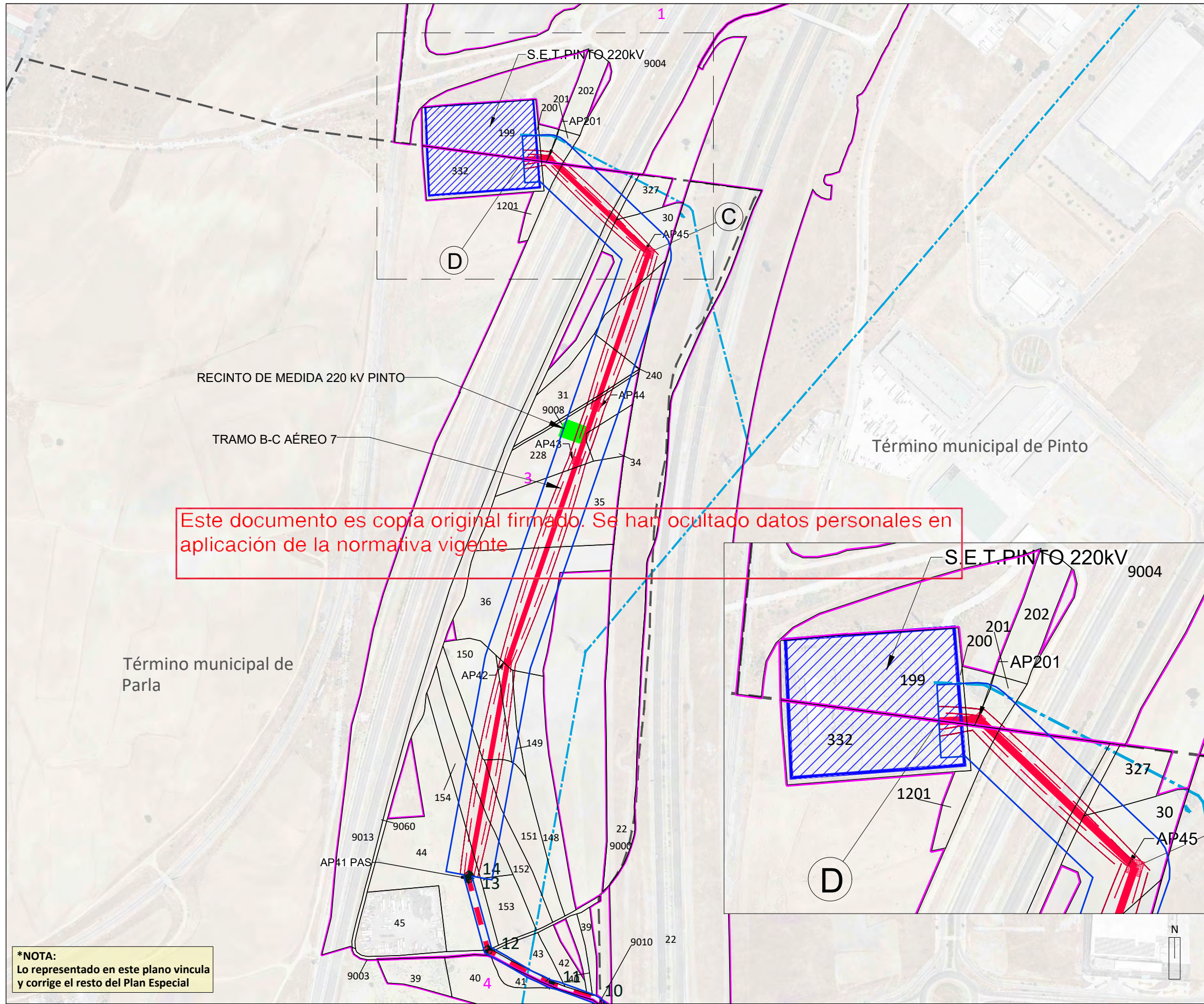

Este documento es copia original firmado. Se han ocultado datos personales en aplicación de la normativa vigente

- LÍMITES**
- Término municipal
 - 24 Polígono Catastro
 - 18 Parcela Catastro
- RED ELÉCTRICA EXISTENTE**
- Líneas de Alta Tensión Existentes
 - Subestación Pinto 220 kV
- INSTALACIONES INCLUIDAS EN EL ÁMBITO DEL PLAN ESPECIAL**
- Ámbito del PEI (Línea Aérea: delimitación de 30 m a cada lado del eje; y Línea Subterránea: delimitación de 5 m a cada lado del eje)
 - Recinto de Medida 220 kV Pinto
 - Línea Aérea de Alta Tensión 220 kV
 - Línea de vuelo
 - Límite de Línea Aérea
 - Línea subterránea de Alta Tensión 220 kV
 - AP35 Apoyo aéreo / Nº apoyo aéreo
 - 12 Vértices subterráneo
- TRAMOS DE LÍNEAS DE ALTA TENSIÓN**
- LAT TRAMO A-B (A)(B) E en SE Yepes de L/220kV
 - LAT TRAMO B-C (B)(C) L/220kV Sagra I-Pinto Ayuden
 - LAT TRAMO C-D (C)(D) E en SE Pinto REE de L/220kV

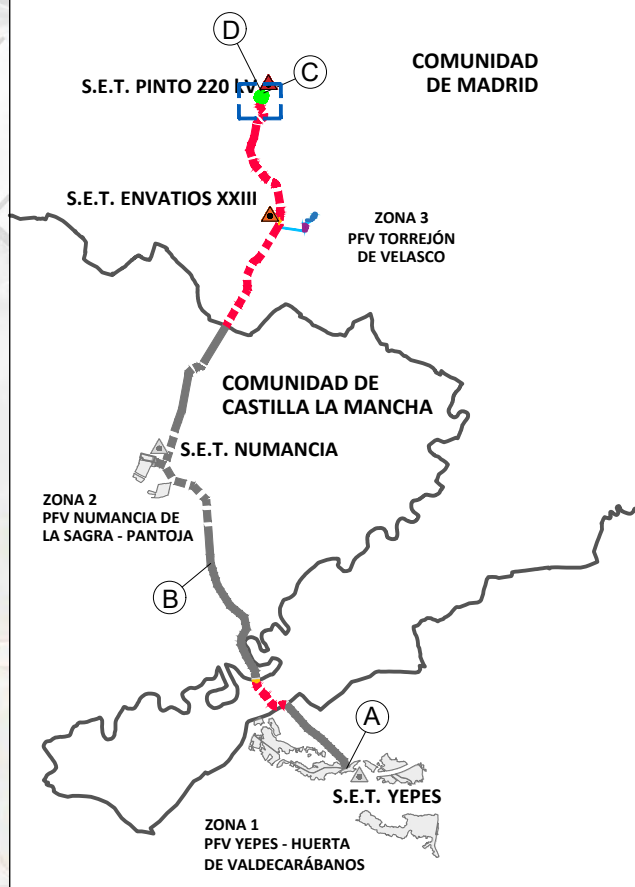
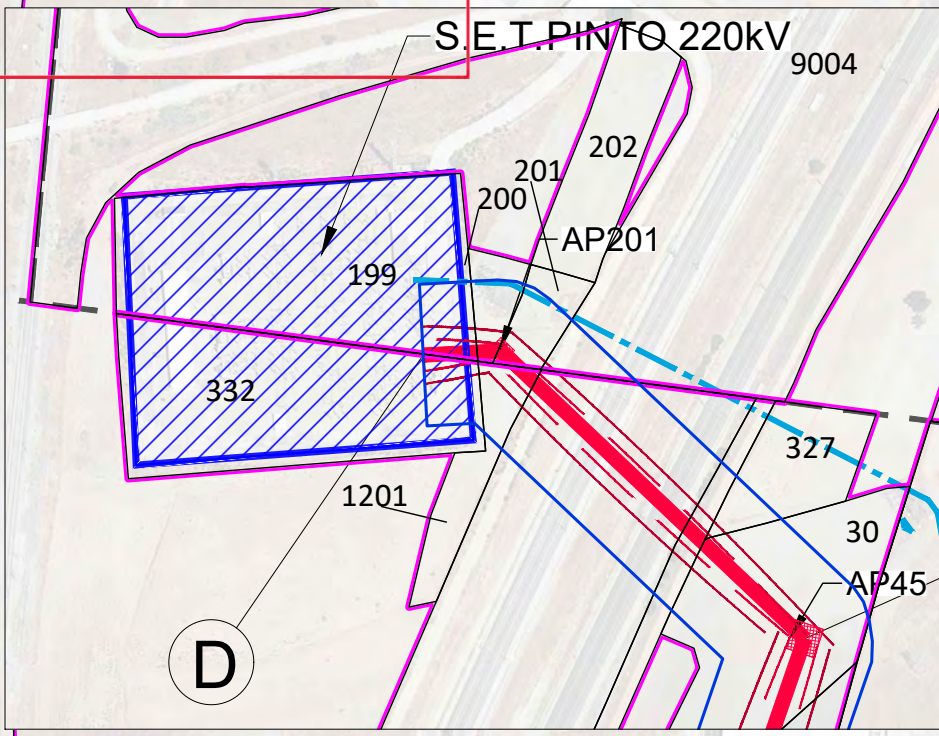

***NOTA:**
Lo representado en este plano vincula y corrige el resto del Plan Especial



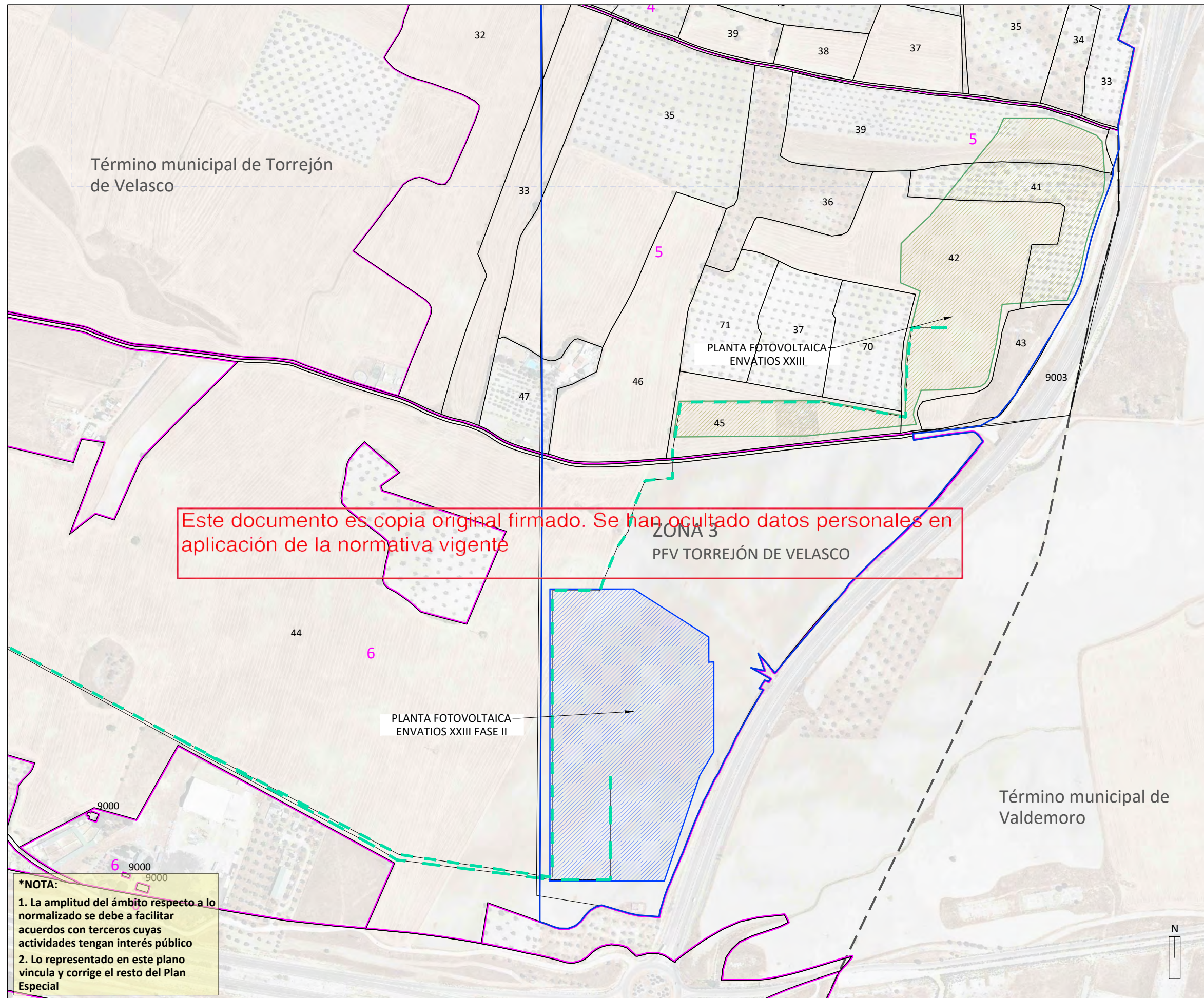

LÍMITES

- Término municipal
- 24 Polígono Catastro
- 18 Parcela Catastro

INSTALACIONES INCLUIDAS EN EL ÁMBITO DEL PLAN ESPECIAL

- Ámbito del PEI (Línea Aérea: delimitación de 30 m a cada lado del eje; y Línea Subterránea: delimitación de 5 m a cada lado del eje)
- PFV "Envatios XXIII"
- PFV "Envatios XXIII" Fase II
- Línea subterránea Media Tensión 30 kV

TRAMOS DE LÍNEAS DE ALTA TENSIÓN

- LAT TRAMO A-B (A) (B) E en SE Yepes de L/220kV
- LAT TRAMO B-C (B) (C) L/220kV Sagra I-Pinto Ayuden
- LAT TRAMO C-D (C) (D) E en SE Pinto REE de L/220kV



***NOTA:**

1. La amplitud del ámbito respecto a lo normalizado se debe a facilitar acuerdos con terceros cuyas actividades tengan interés público
2. Lo representado en este plano vincula y corrige el resto del Plan Especial

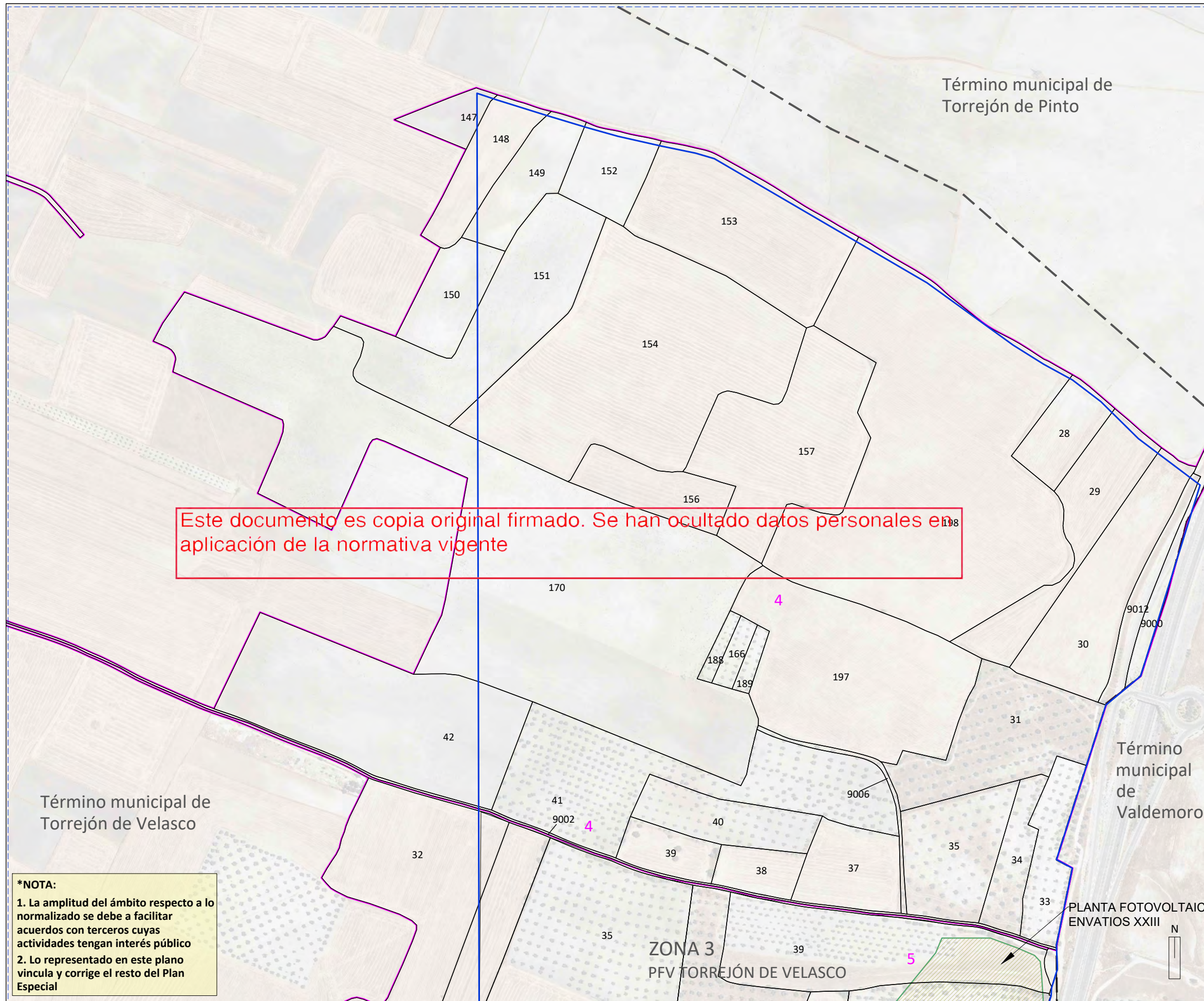

- LÍMITES**
- Término municipal
 - 24 Polígono Catastro
 - 18 Parcela Catastro
- INSTALACIONES INCLUIDAS EN EL ÁMBITO DEL PLAN ESPECIAL**
- Ámbito del PEI (Línea Aérea: delimitación de 30 m a cada lado del eje; y Línea Subterránea: delimitación de 5 m a cada lado del eje)
 - PFV "Envatios XXIII"
- TRAMOS DE LÍNEAS DE ALTA TENSIÓN**
- LAT TRAMO A-B (A) (B) E en SE Yepes de L/220kV
 - LAT TRAMO B-C (B) (C) L/220kV Sagra I-Pinto Ayuden
 - LAT TRAMO C-D (C) (D) E en SE Pinto REE de L/220kV

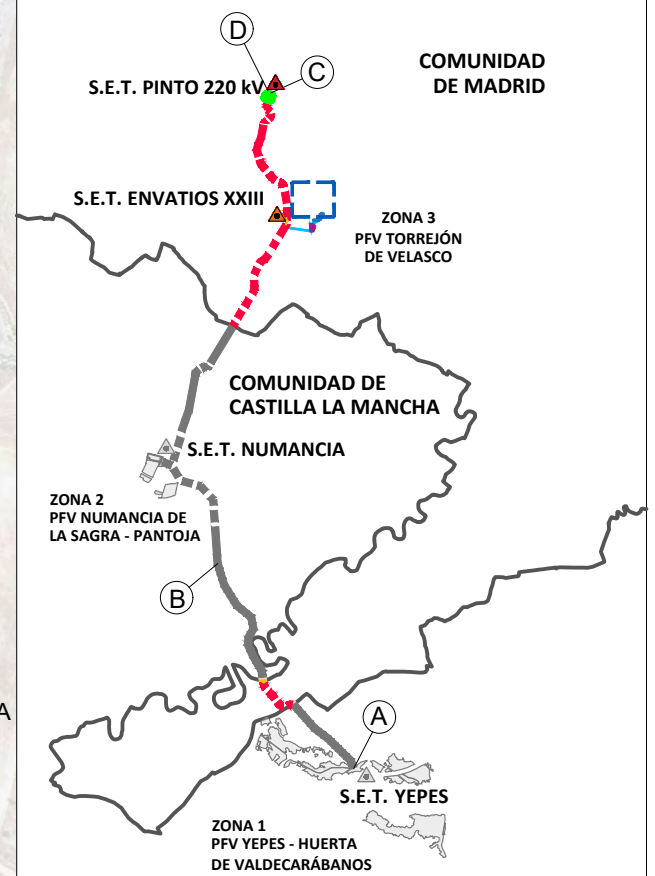

***NOTA:**

1. La amplitud del ámbito respecto a lo normalizado se debe a facilitar acuerdos con terceros cuyas actividades tengan interés público
2. Lo representado en este plano vincula y corrige el resto del Plan Especial