

PLAN ESPECIAL DEL PROYECTO DE CONSTRUCCION DE UN PUNTO DE AGUA PARA EXTINCION DE INCENDIOS FORESTALES EN PUEBLA DE LA SIERRA.

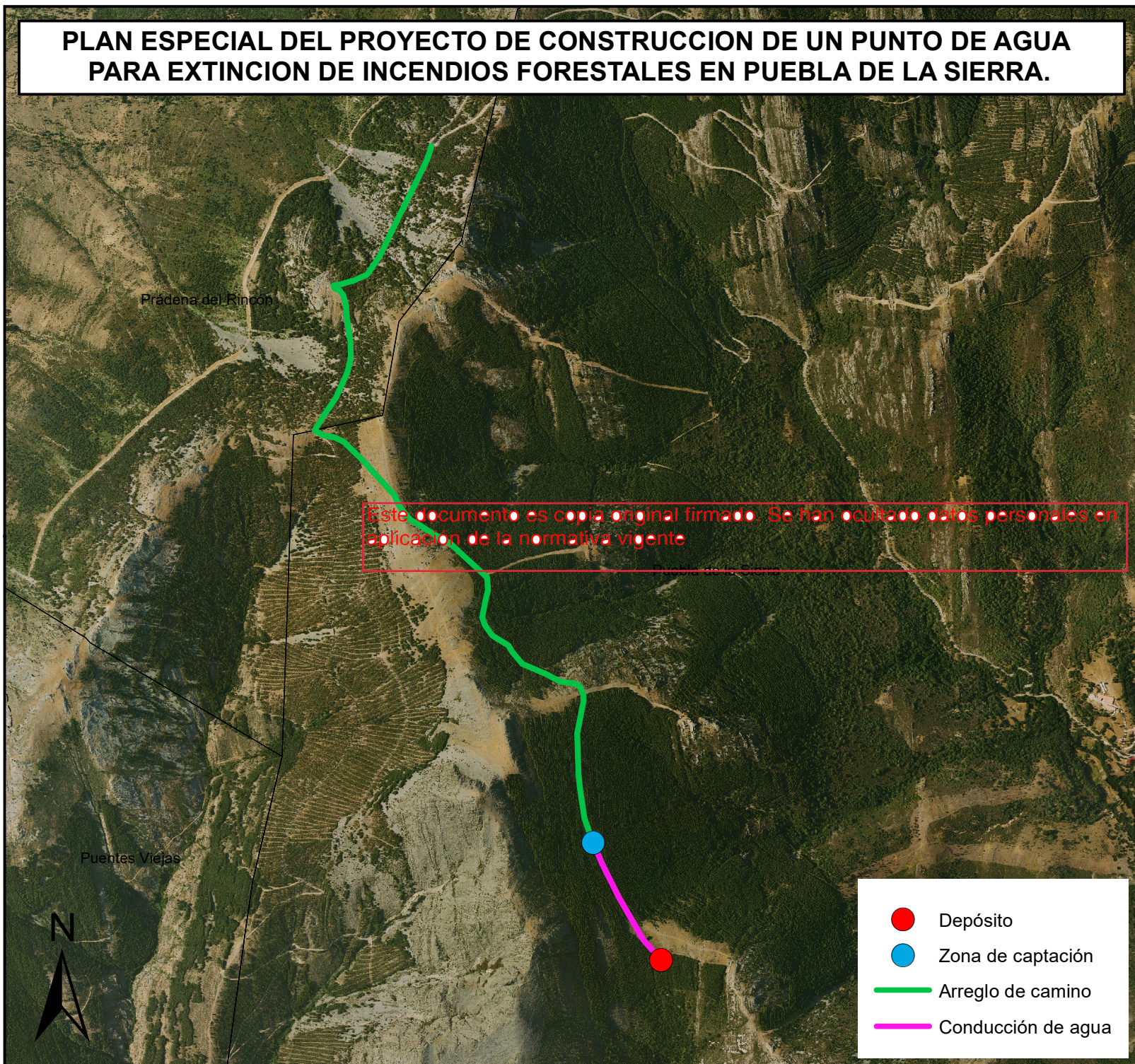

SITUACIÓN

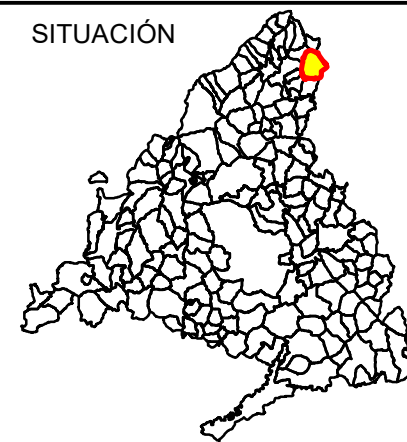

LOCALIZACIÓN



SERVICIO DE
INCENDIOS
FORESTALES



Dirección General de Emergencias
AGENCIA DE SEGURIDAD Y
EMERGENCIAS MADRID112

Comunidad de Madrid

1. Plano de situación

Puebla de la Sierra



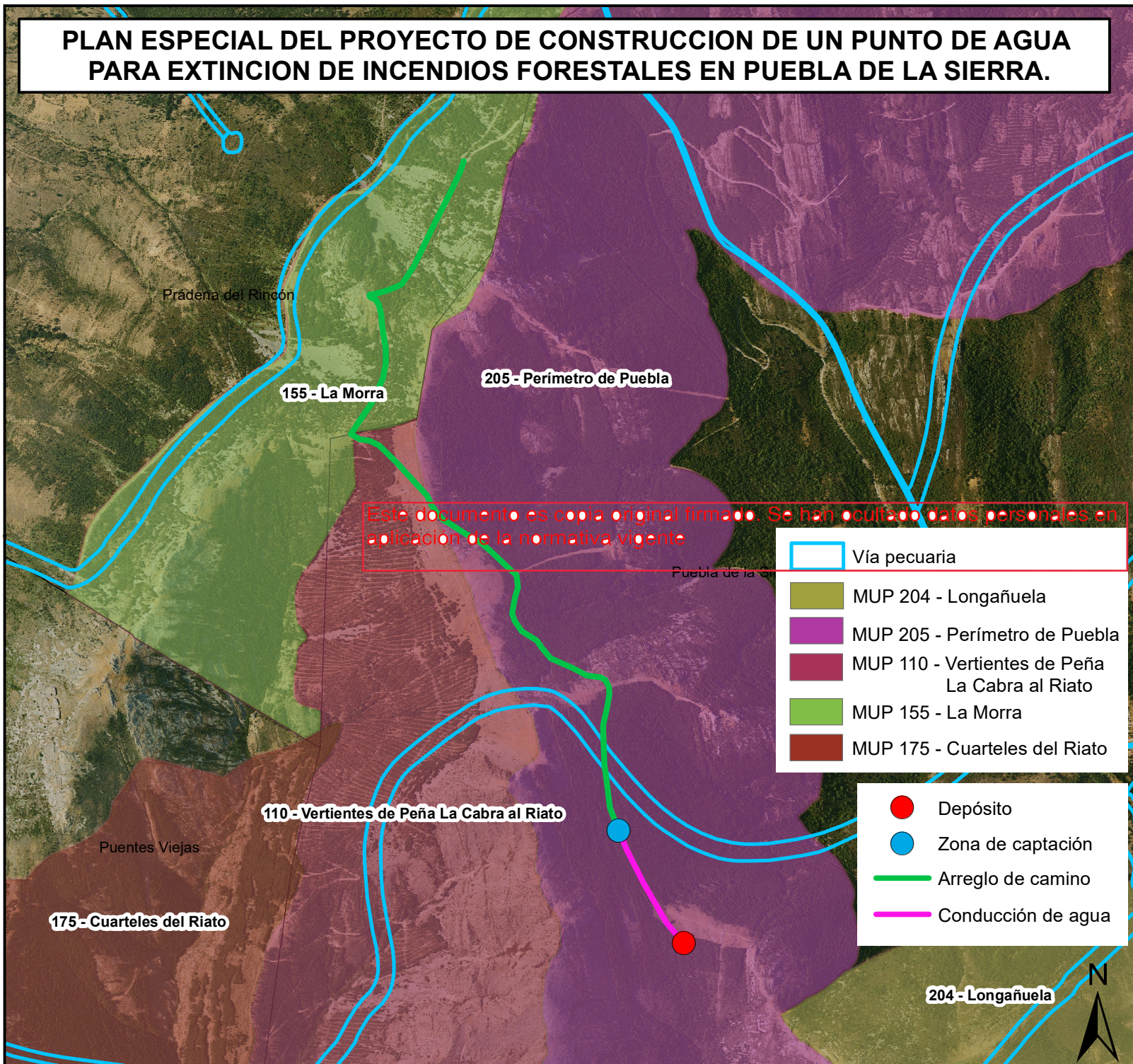

0 675
Metros 1:24.000



PLAN ESPECIAL DEL PROYECTO DE CONSTRUCCION DE UN PUNTO DE AGUA PARA EXTINCION DE INCENDIOS FORESTALES EN PUEBLA DE LA SIERRA.



Este documento es copia original firmado. Se han ocultado datos personales en aplicación de la normativa vigente

-  Vía pecuaria
-  MUP 204 - Longañuela
-  MUP 205 - Perímetro de Puebla
-  MUP 110 - Vertientes de Peña La Cabra al Riato
-  MUP 155 - La Morra
-  MUP 175 - Cuarteles del Riato

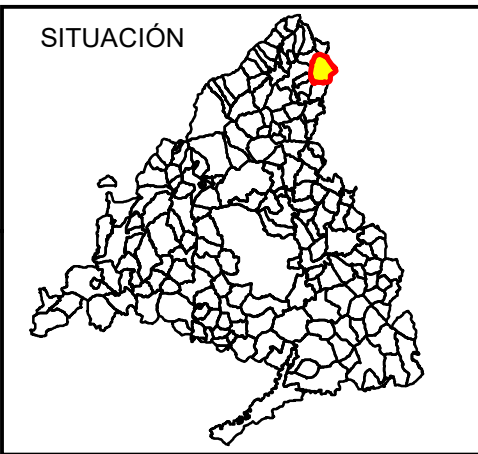
-  Depósito
-  Zona de captación
-  Arreglo de camino
-  Conducción de agua

SERVICIO DE INCENDIOS FORESTALES



Dirección General de Emergencias
AGENCIA DE SEGURIDAD Y EMERGENCIAS MADRID112
Comunidad de Madrid

2. Áfecciones a la legislación sectorial

Puebla de la Sierra

0 700 Metros 1:25.000

PLAN ESPECIAL DEL PROYECTO DE CONSTRUCCION DE UN PUNTO DE AGUA PARA EXTINCION DE INCENDIOS FORESTALES EN PUEBLA DE LA SIERRA.

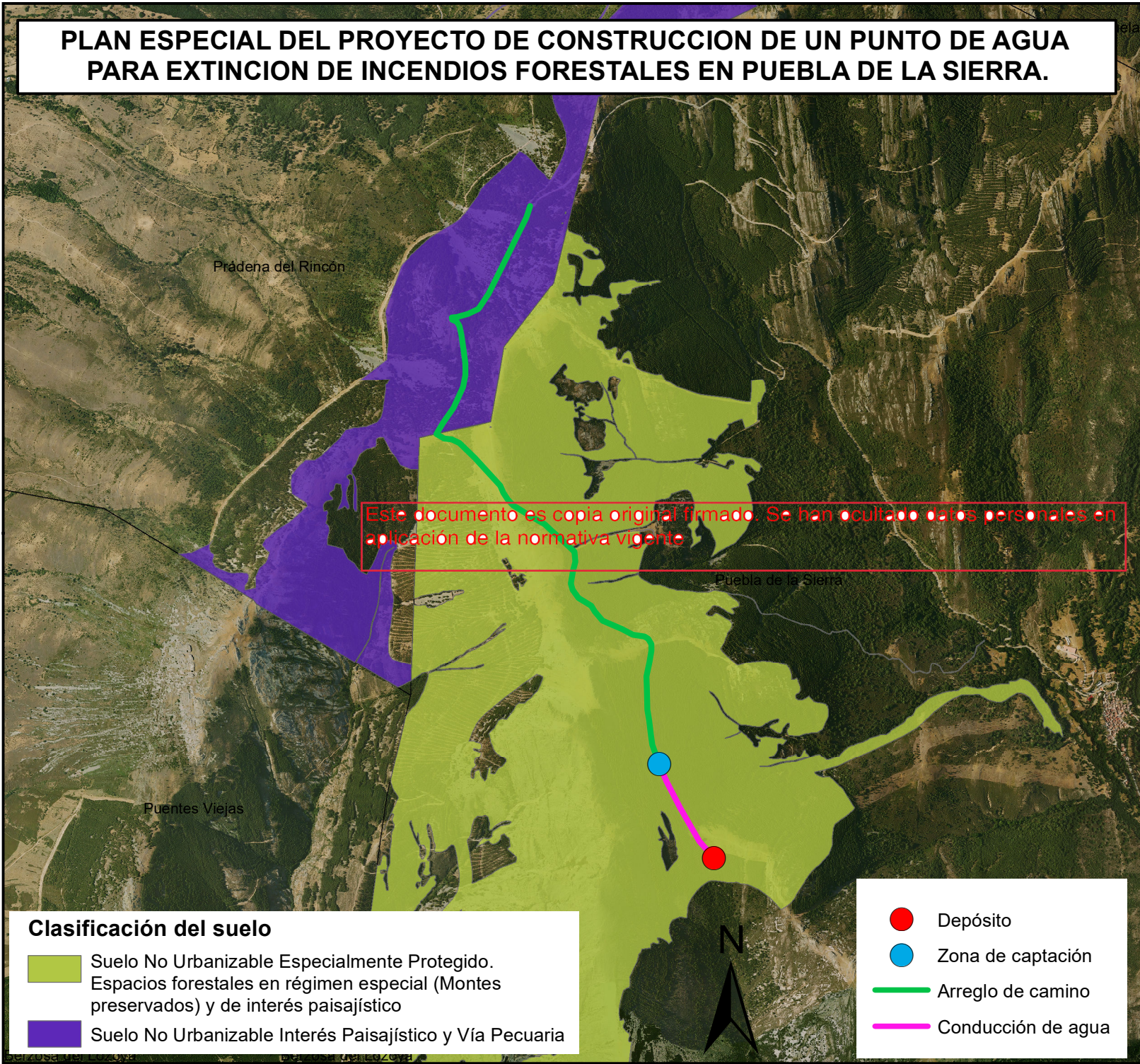

Este documento es copia original firmado. Se han ocultado datos personales en aplicación de la normativa vigente

Clasificación del suelo

- Suelo No Urbanizable Especialmente Protegido. Espacios forestales en régimen especial (Montes preservados) y de interés paisajístico
- Suelo No Urbanizable Interés Paisajístico y Vía Pecuaria

- Depósito
- Zona de captación
- Arreglo de camino
- Conducción de agua



CLASIFICACIÓN URBANÍSTICA: Visor SIT



SERVICIO DE INCENDIOS FORESTALES



Dirección General de Emergencias
AGENCIA DE SEGURIDAD Y EMERGENCIAS MADRID112
Comunidad de Madrid

3. Encuadre sobre el planeamiento municipal



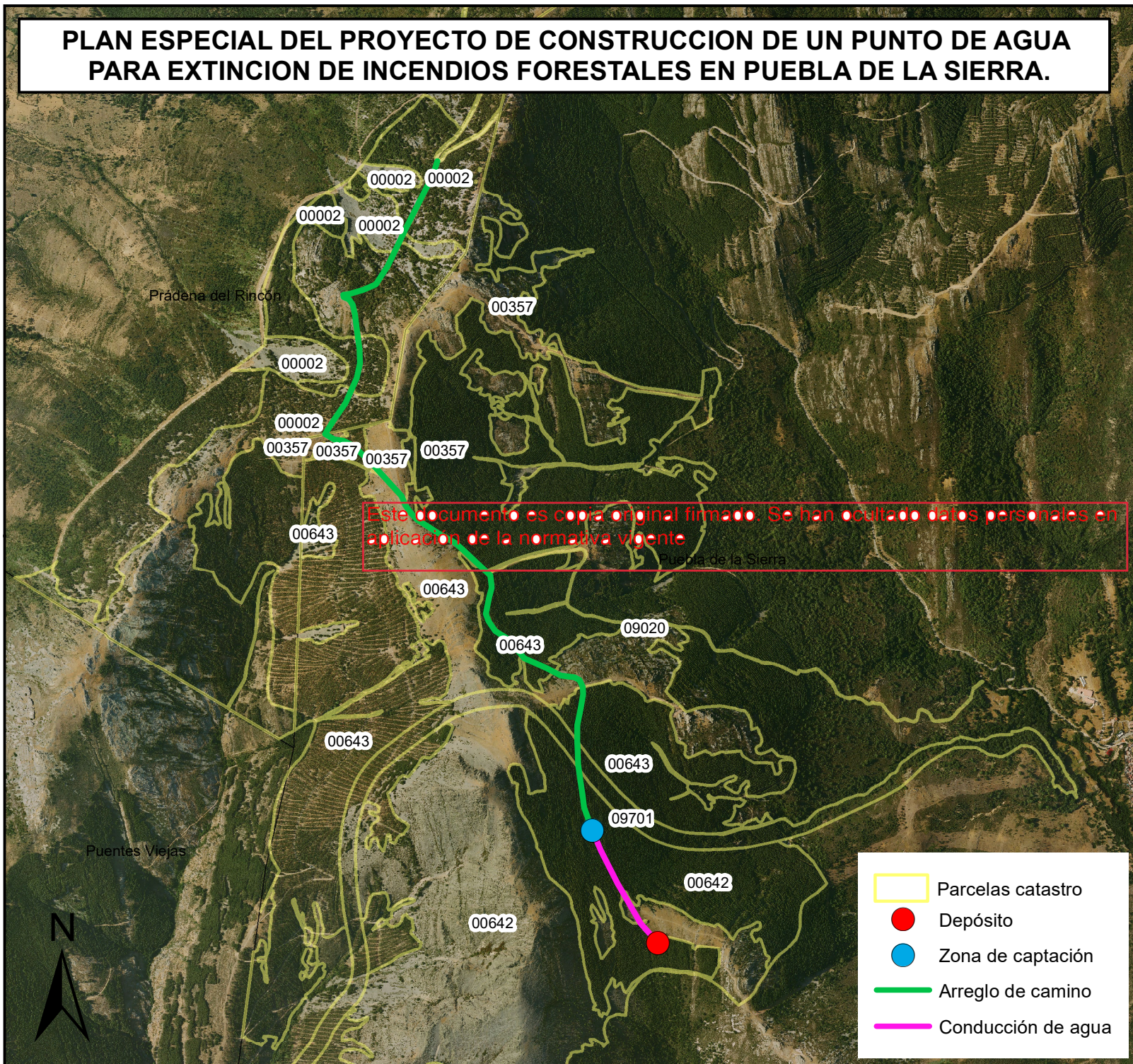

Puebla de la Sierra

0 850 Metros 1:30.000

PLAN ESPECIAL DEL PROYECTO DE CONSTRUCCION DE UN PUNTO DE AGUA PARA EXTINCION DE INCENDIOS FORESTALES EN PUEBLA DE LA SIERRA.



Este documento es copia original firmado. Se han ocultado datos personales en aplicación de la normativa vigente

-  Parcelas catastro
-  Depósito
-  Zona de captación
-  Arreglo de camino
-  Conducción de agua

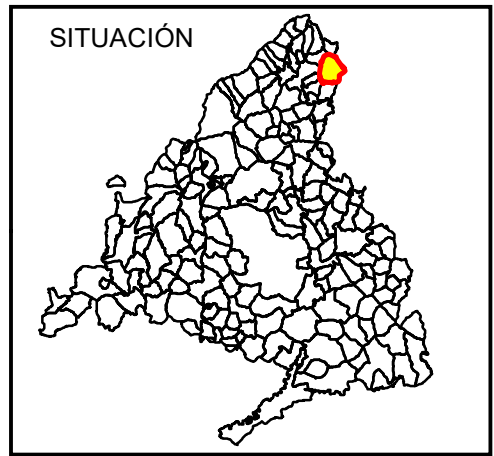

CLASIFICACIÓN URBANÍSTICA: Visor SIT



SERVICIO DE INCENDIOS FORESTALES



Dirección General de Emergencias
AGENCIA DE SEGURIDAD Y EMERGENCIAS MADRID112
Comunidad de Madrid

4. Ámbito del Plan Especial

Puebla de la Sierra

0 700 Metros 1:25.000

