

LEYENDA

— Límite comunidad autónoma
 — Términos municipales

Ámbito del Plan Especial. El PEI contiene las siguiente infraestructuras:

- Delimitación del ámbito del PEI (Línea de Alta Tensión: delimitación de ámbito a 30 m de cada lado del eje)
- LSAT 220 KV ST Alanzón-ST Ardoz (Ap 157-ST Ardoz REE)- Tramo soterrado
- LAAT 220 KV ST Alanzón-ST Ardoz (Ap 57-121)
- LSAT 220 KV ST Alanzón-ST Ardoz (Ap 57-121)-Tramo soterrado

SIOSE- Clasificación Ocupación del Suelo

<ul style="list-style-type: none"> ■ Casco ■ Ensanche ■ Discontinuo ■ Zona verde urbana ■ Instalación agrícola y/o ganadera ■ Instalación forestal ■ Extracción minera ■ Industrial 	<ul style="list-style-type: none"> ■ Servicio Dotacional ■ Asentamiento agrícola y huerta ■ Red viaria o ferroviaria ■ Aeropuerto ■ Infraestructura de suministro ■ Infraestructura de residuos ■ Cultivo herbáceo ■ Frutal no cítrico 	<ul style="list-style-type: none"> ■ Viñedo ■ Olivar ■ Combinación de cultivos leñosos ■ Prado ■ Combinación de cultivos ■ Combinación de cultivos con vegetación ■ Bosque de frondosas ■ Bosque de coníferas 	<ul style="list-style-type: none"> ■ Bosque mixto ■ Pastizal o herbazal ■ Matorral ■ Combinación de vegetación ■ Riquedo ■ Suelo desnudo ■ Lago o laguna
---	--	---	---

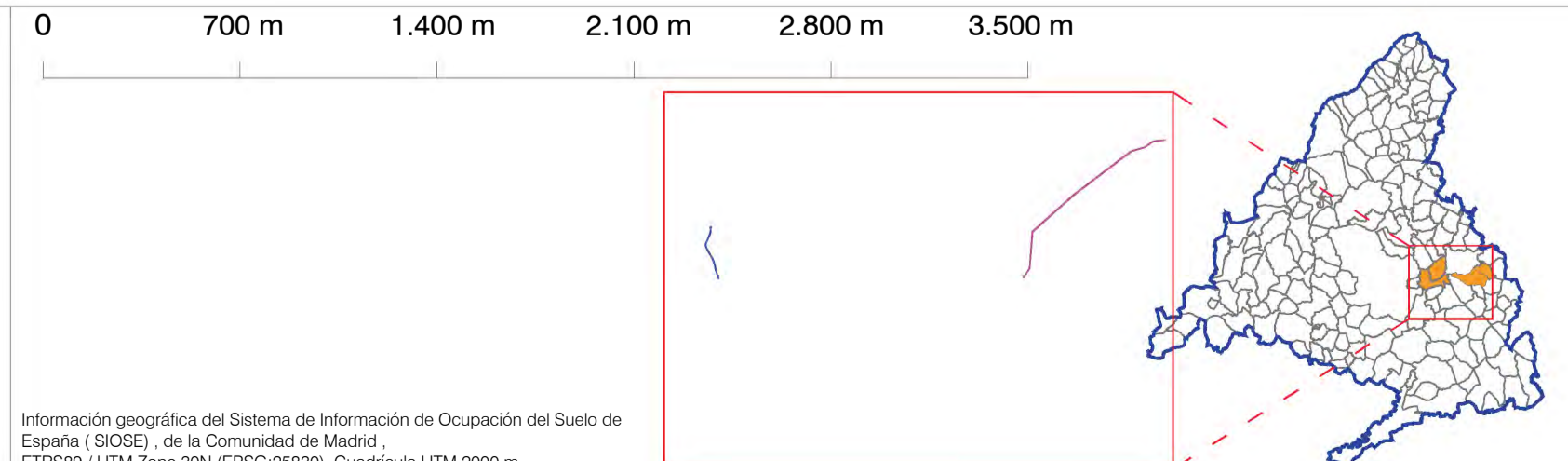

PLAN ESPECIAL PEI-PFOT-182
 VERSIÓN INICIAL DEL PLAN: DOCUMENTO DE APROBACIÓN INICIAL

TÍTULO DEL PLANO:
EDIFICACIÓN Y USOS ACTUALES

ESCALA: 1:25.000

FECHA: Junio 2023

PROMOTOR:

IGNIS Desarrollo S.L.

PLANO Nº:
I-5.1

EQUIPO REDACTOR:

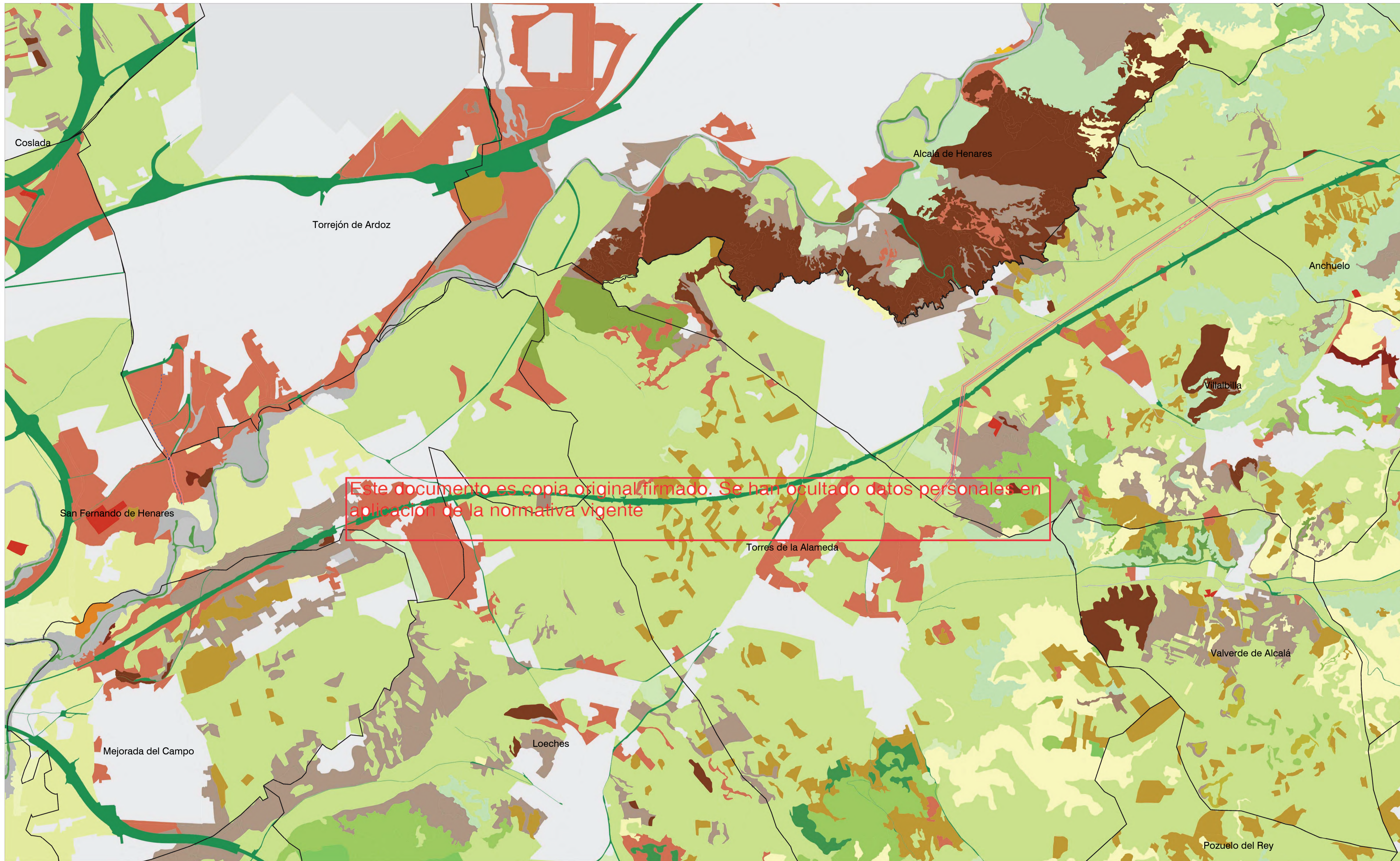

LEYENDA

- Límite comunidad autónoma
- Términos municipales
- Ámbito del Plan Especial. El PEI contiene las siguiente infraestructuras:**
- Delimitación del ámbito del PEI (Línea de Alta Tensión: delimitación de ámbito a 30 m de cada lado del eje)
- LSAT 220 KV ST Alanzón-ST Ardoz (Ap. 157-ST Ardoz REE)- Tramo soterrado
- LAAT 220 KV ST Alanzón-ST Ardoz (Ap. 57-121)
- LSAT 220 KV ST Alanzón-ST Ardoz (Ap. 57-121)-Tramo soterrado

Mapa Forestal de la Comunidad de Madrid

- | | | |
|-------------------------------|---|--|
| Canteras, gravera y vertedero | Laminaria y curso de agua | Pinar de pino piñonero |
| Choperas | Mezcla de pino carrasco y otras coníferas | Plantación de chopo |
| Cultivo de almendra | Mezcla de pino piñonero y frondosas | Retamar |
| Cultivo de regadío | Mosaico construcción - agrícola | Vegetación de ribera arborea - arbustiva |
| Cultivo de secano herbáceo | Olivar | Vegetación de ribera de matorral |
| Encinar | Otras frondosas | Vegetación de ribera herbácea |
| Fritoneja | Citrus frutales | Viñedo |
| Infraestructura lineal | Pastizal y esbal | Viñedo con olivar |
| | Pinar de pino carrasco | Zona urbanizada |

0 700 m 1.400 m 2.100 m 2.800 m 3.500 m

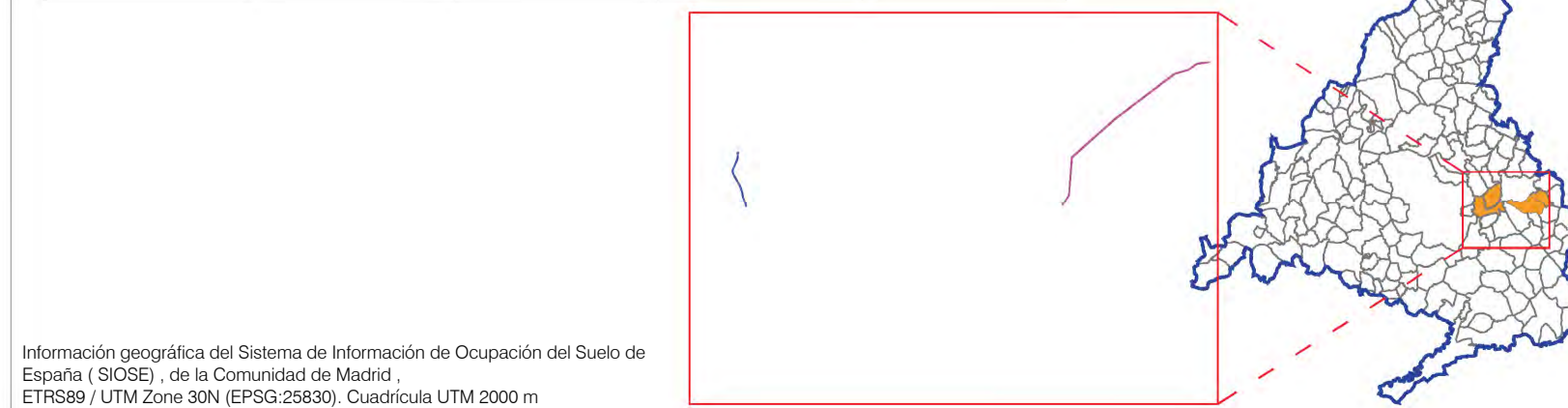

Información geográfica del Sistema de Información de Ocupación del Suelo de España (SIOSE) de la Comunidad de Madrid. ETRS89 / UTM Zone 30N (EPSG:25830). Cuadrícula UTM 2000 m

PLAN ESPECIAL PEI-PFOT-182
 VERSIÓN INICIAL DEL PLAN: DOCUMENTO DE APROBACIÓN INICIAL
 TÍTULO DEL PLANO:
EDIFICACIÓN Y VEGETACIÓN ACTUAL

ESCALA: 1:25.000
 FECHA: Junio 2023

PROMOTOR:

PLANO Nº:
1-5.2
 EQUIPO REDACTOR:

Ignis Desarrollo S.L.



LEYENDA

- Término municipal
- Delimitación del ámbito del PEI (Línea de Alta Tensión: delimitación de ámbito a 30 m de cada lado del eje)
- LSAT 220 KV ST Atanzón-ST Ardoz (Ap 157-ST Ardoz REE)- Tramo soterrado
- LAAT 220 KV ST Atanzón-ST Ardoz (Ap 57-121)
- LSAT 220 KV ST Atanzón-ST Ardoz (Ap 57-121)-Tramo soterrado
- Subestación Transformadora de vertido no perteneciente a este PFot

0 500 1000 1500 2000 2500

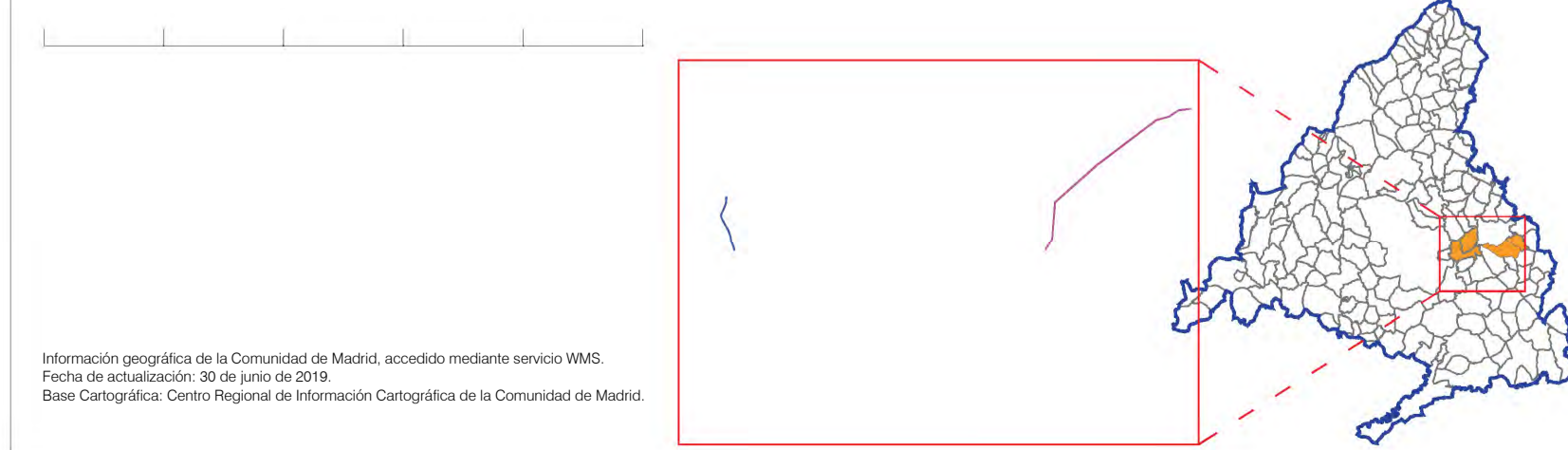

PLAN ESPECIAL PEI-PFOT-182
 VERSIÓN INICIAL DEL PLAN: DOCUMENTO DE APROBACIÓN INICIAL
 TÍTULO DEL PLANO:
DELIMITACIÓN SOBRE ORTOFOTO

ESCALA: 1:30.000
 FECHA: Junio 2023

PROMOTOR:

 Ignis Desarrollo S.L.

PLANO Nº:
I-6
 EQUIPO REDACTOR:

Información geográfica de la Comunidad de Madrid, accedido mediante servicios WMS.
 Fecha de actualización: 30 de junio de 2019.
 Base Cartográfica: Centro Regional de Información Cartográfica de la Comunidad de Madrid.



LEYENDA

— Término municipal

El PFOT contiene las siguiente infraestructuras:

- Delimitación del ámbito del PEI (Línea de Alta Tensión: delimitación de ámbito a 30 m de cada lado del eje)
- LAAT 220 kV ST Atanzón-ST Ardoz (Ap 57-121)
- LSAT 220 kV ST Atanzón-ST Ardoz (Ap 57-121)-Tramo soterrado
- Parcelas catastrales Villalbilla
- Parcelas catastrales Anchuelo

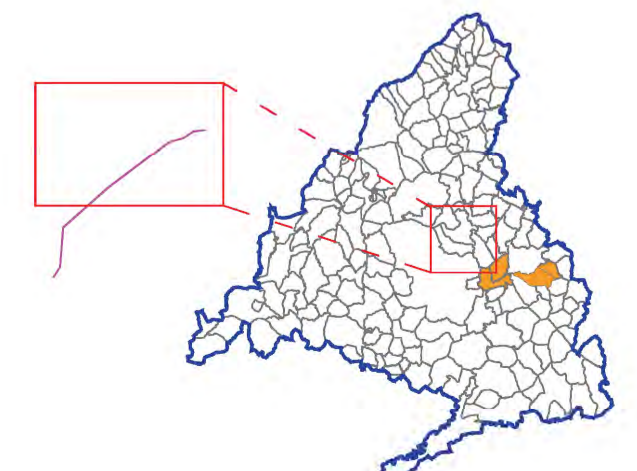
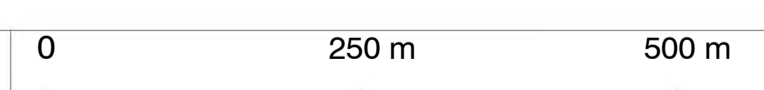

PLAN ESPECIAL PEI-PFOT-182
 VERSIÓN INICIAL DEL PLAN: DOCUMENTO DE APROBACIÓN INICIAL
 TÍTULO DEL PLANO:
ESTRUCTURA DE LA PROPIEDAD.
 LAAT/LSAT 220 kV ST Atanzón-ST Ardoz (Ap 57N-121)

PLANO Nº:
I-7.1

ESCALA:
 1:6.000

PROMOTOR:

EQUIPO REDACTOR:

ETRS/UTM Zone 30 N (EPSG :25830) , Cuadrícula UTM 2000 m. Base Cartográfica : Centro Regional de Información Cartográfica de la Comunidad de Madrid

Ignis Desarrollo S.L

RH Estudio, Inv. y Proyectos S.LP

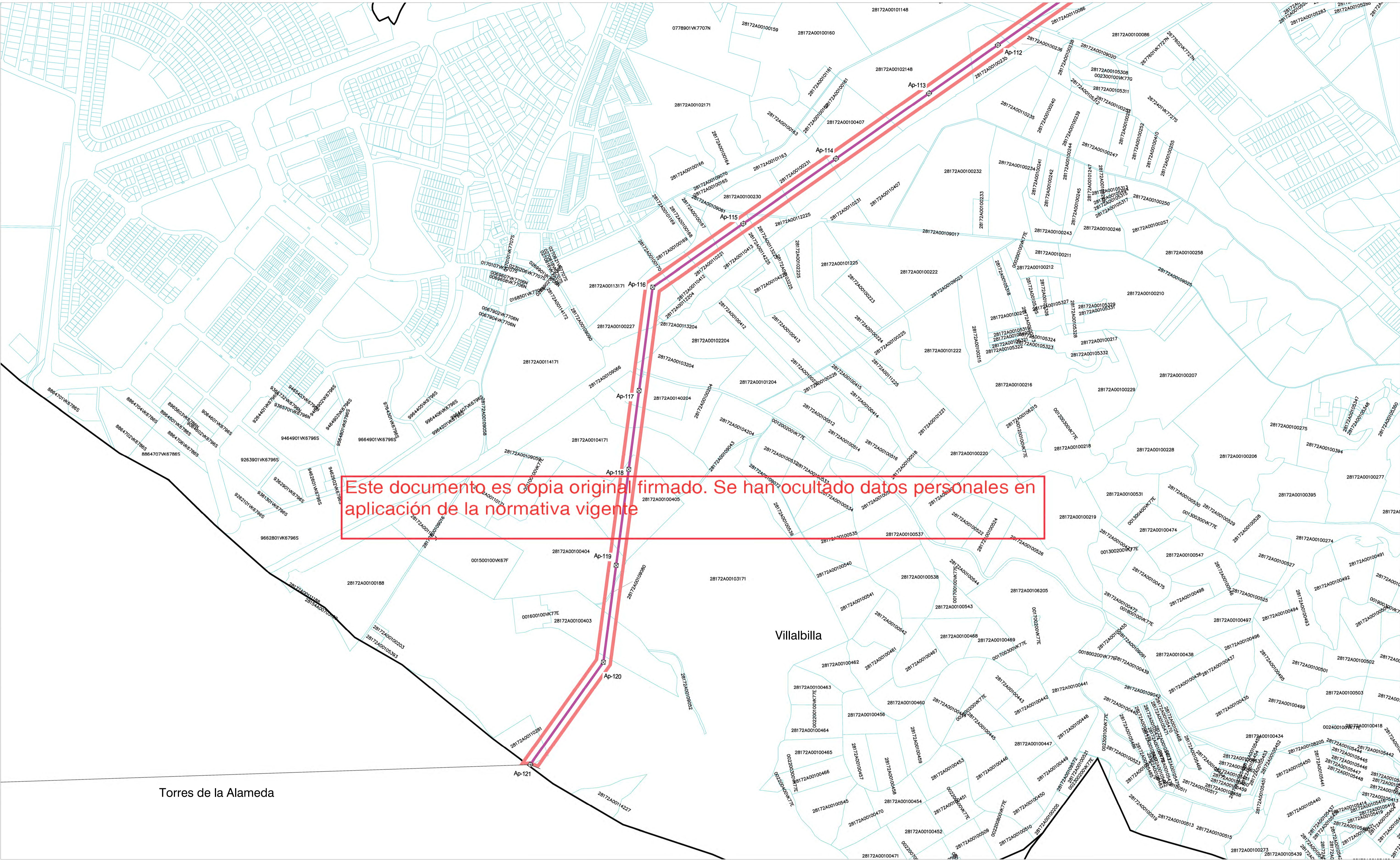

LEYENDA

- Término municipal
- El PFot contiene las siguiente infraestructuras:
 - Delimitación del ámbito del PEI (Línea de Alta Tensión: delimitación de ámbito a 30 m de cada lado del eje)
 - LAAT 220 kV ST Atarazón-ST Ardoz (Ap 57N-121)
- Parcelas catastrales Villalbilla

0 250 m 500 m

ETRS 89/UTM Zone 30 N (EPSG :25830) , Cuadrícula UTM 2000 m. Base Cartográfica : Centro Regional de Información Cartográfica de la Comunidad de Madrid

PLAN ESPECIAL PEI-PFOT-182
 VERSIÓN INICIAL DEL PLAN: DOCUMENTO DE APROBACIÓN INICIAL

TÍTULO DEL PLANO:
ESTRUCTURA DE LA PROPIEDAD.
 LAAT 220 kV ST Atarazón-ST Ardoz (Ap 57N-121)

PLANO Nº:
I-7.2

ESCALA: 1:6.000

PROMOTOR:
 IGNIS

FECHA:
 Junio 2023

EQUIPO REDACTOR:
 RH Estudio, Inv. y Proyectos S.L.P.

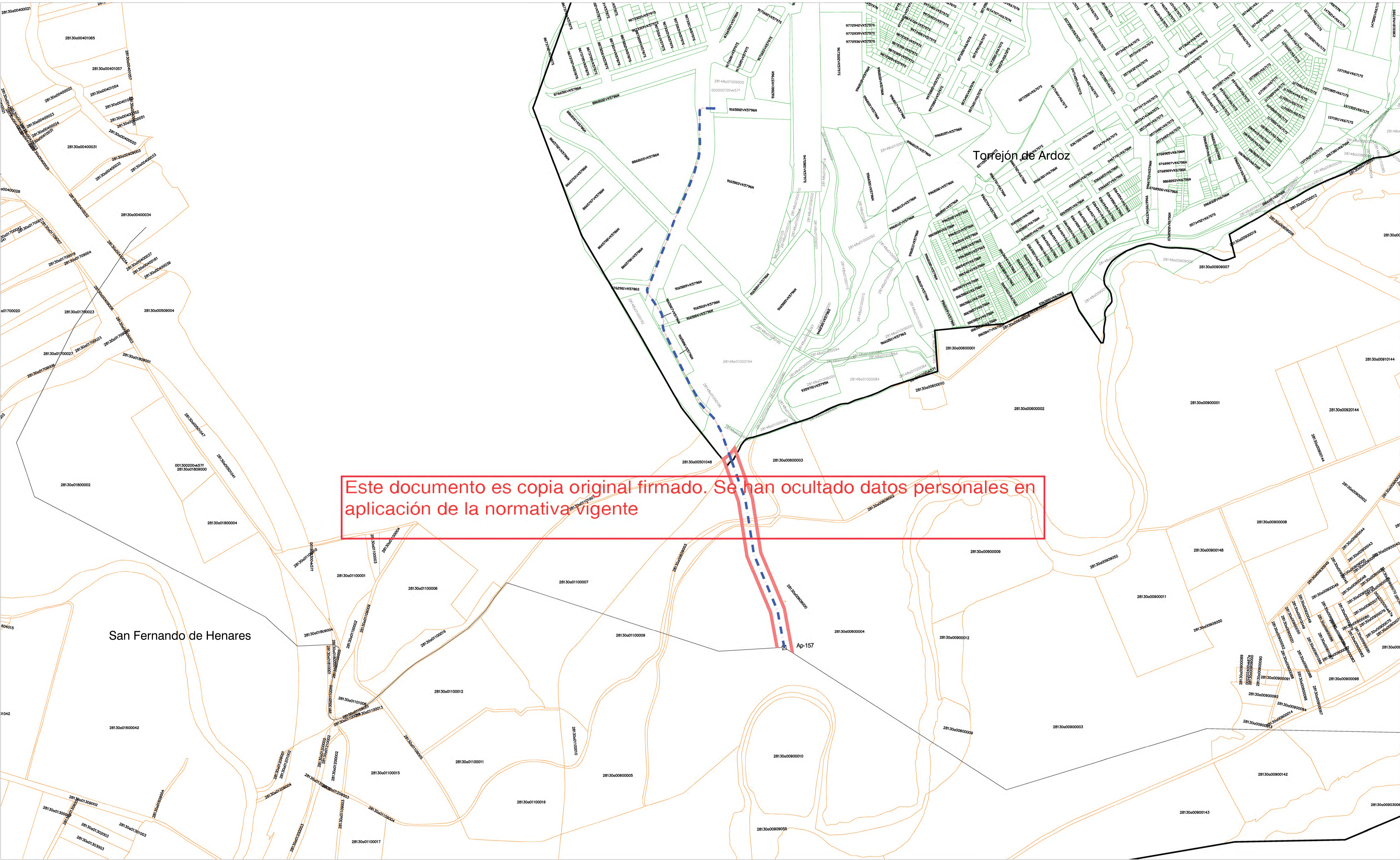

LEYENDA

— Término municipal

El PFot contiene las siguiente infraestructuras:

- Delimitación del ámbito del PEI (Línea de Alta Tensión: delimitación de ámbito a 30 m de cada lado del eje)
- LSAT 220 kV ST Atanzón-ST Ardoz (Ap 157-ST Ardoz REE)- Tramo soterrado
- Parcelas catastrales San Fernando de Henares
- Parcelas catastrales Torrejón de Ardoz

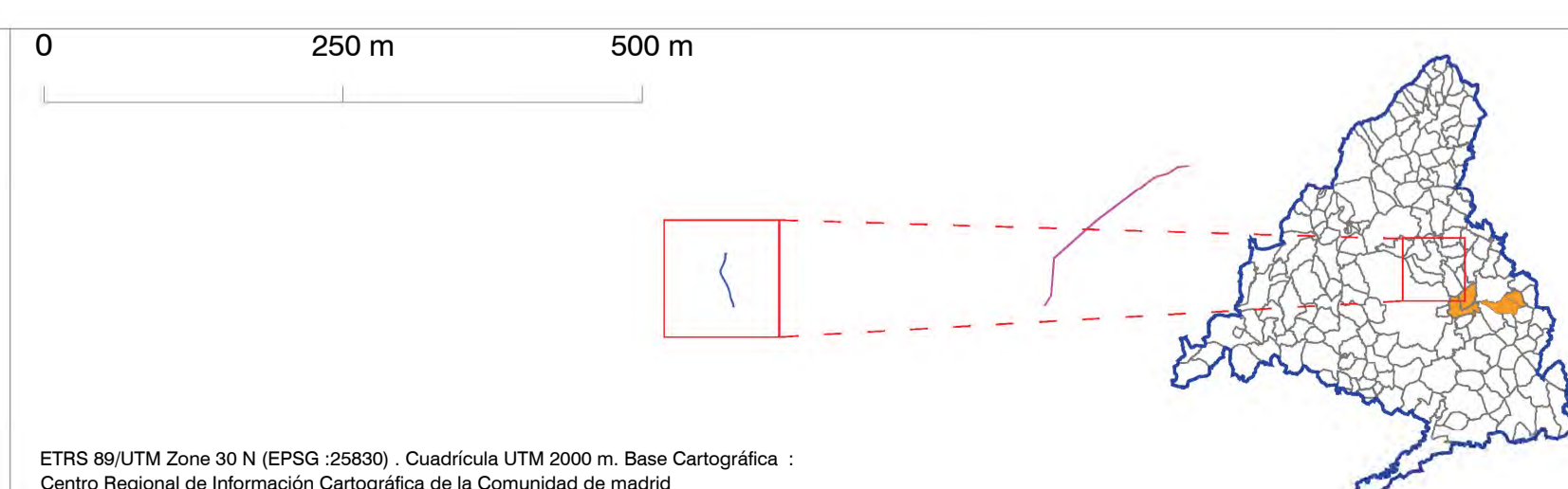

ETRS 89/UTM Zone 30 N (EPSG :25830) , Cuadrícula UTM 2000 m. Base Cartográfica : Centro Regional de Información Cartográfica de la Comunidad de Madrid

PLAN ESPECIAL PEI-PFOT-182
 VERSIÓN INICIAL DEL PLAN: DOCUMENTO DE APROBACIÓN INICIAL

TÍTULO DEL PLANO:
ESTRUCTURA DE LA PROPIEDAD.
 LAAT /LSAT 220 kV ST Atanzón-ST Ardoz (Ap 157-ST Ardoz REE)

ESCALA: 1:6.000

FECHA: Junio 2023

PROMOTOR:

 Ignis Desarrollo S.L

PLANO Nº:
I-7.3

EQUIPO REDACTOR:

 RH Estudio, Inv. y Proyectos S.L.P.