

Revisión	
Fecha	
Aprobado	
Fecha	
Comprobado	
Fecha	
Realizado	

**TÉRMINO MUNICIPAL DE PARACUELLOS DE JARAMA**

**TÉRMINO MUNICIPAL DE PARACUELLOS DE JARAMA**

**TÉRMINO MUNICIPAL D SAN SEBASTIÁN DE LOS REYES**

**Este documento es copia del original firmado.**  
**Se han ocultado datos personales en aplicación de la normativa vigente.**

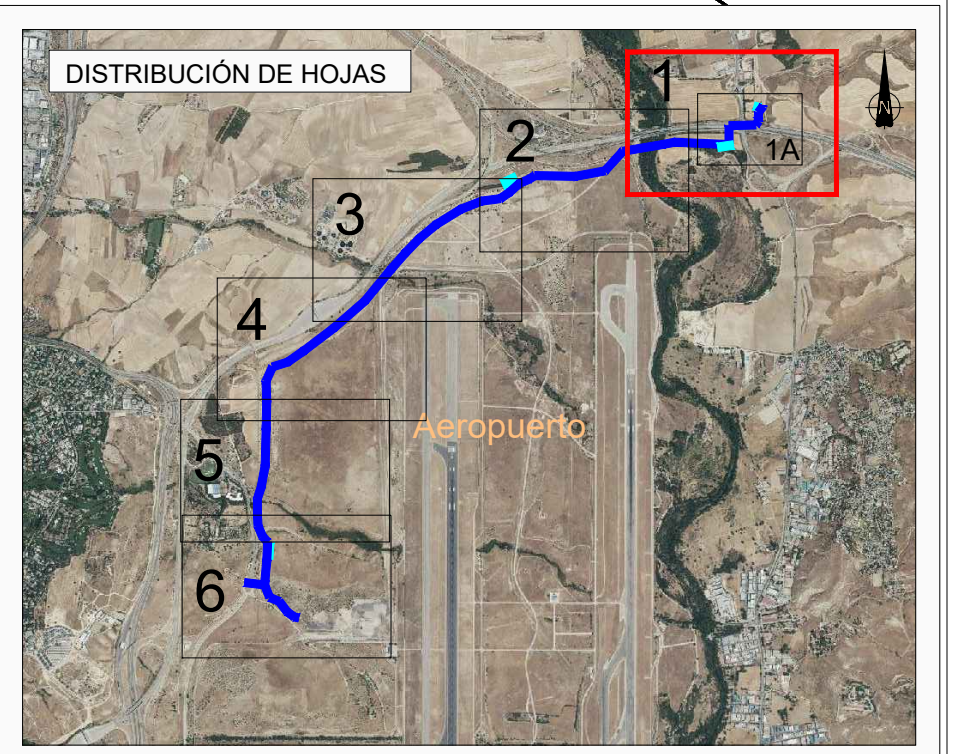

LEYENDA		IDENTIFICACIÓN	
	Superficie de Expropiación en Pleno Dominio	Nº de finca	Clasificación del suelo
	Superficie de Ocupación temporal	Polígono o manzana	Nº de parcela
	Vías pecuarias		Límite finca del expediente
			Límite subparcela
			Tuberías existentes
			Límite Término Municipal

ESCALA: 1 / 4000  
 -20 0 20 40 60  
 ABRIL DE 2024

"PROYECTO DE LA ARTERIA NORTE, PARA SUMINISTRO DE AGUA POTABLE AL SISTEMA GENERAL AEROPORTUARIO DE MADRID-BARAJAS", EN LOS TÉRMINOS MUNICIPALES DE PARACUELLOS DE JARAMA, SAN SEBASTIÁN DE LOS REYES Y ALCOBENDAS  
 PLANO PARCELARIO DE EXPROPIACIONES  
 EXPEDIENTE DE EXPROPIACIÓN FORZOSA Nº 427

PLANOS PARCELARIOS  
 EXPROPIACIONES  
 PLANO Nº 1 DE 6

Revisión  
Fecha  
Aprobado  
Fecha  
Comprobado  
Fecha  
Realizado

# TÉRMINO MUNICIPAL DE PARACUELOS DE JARAMA

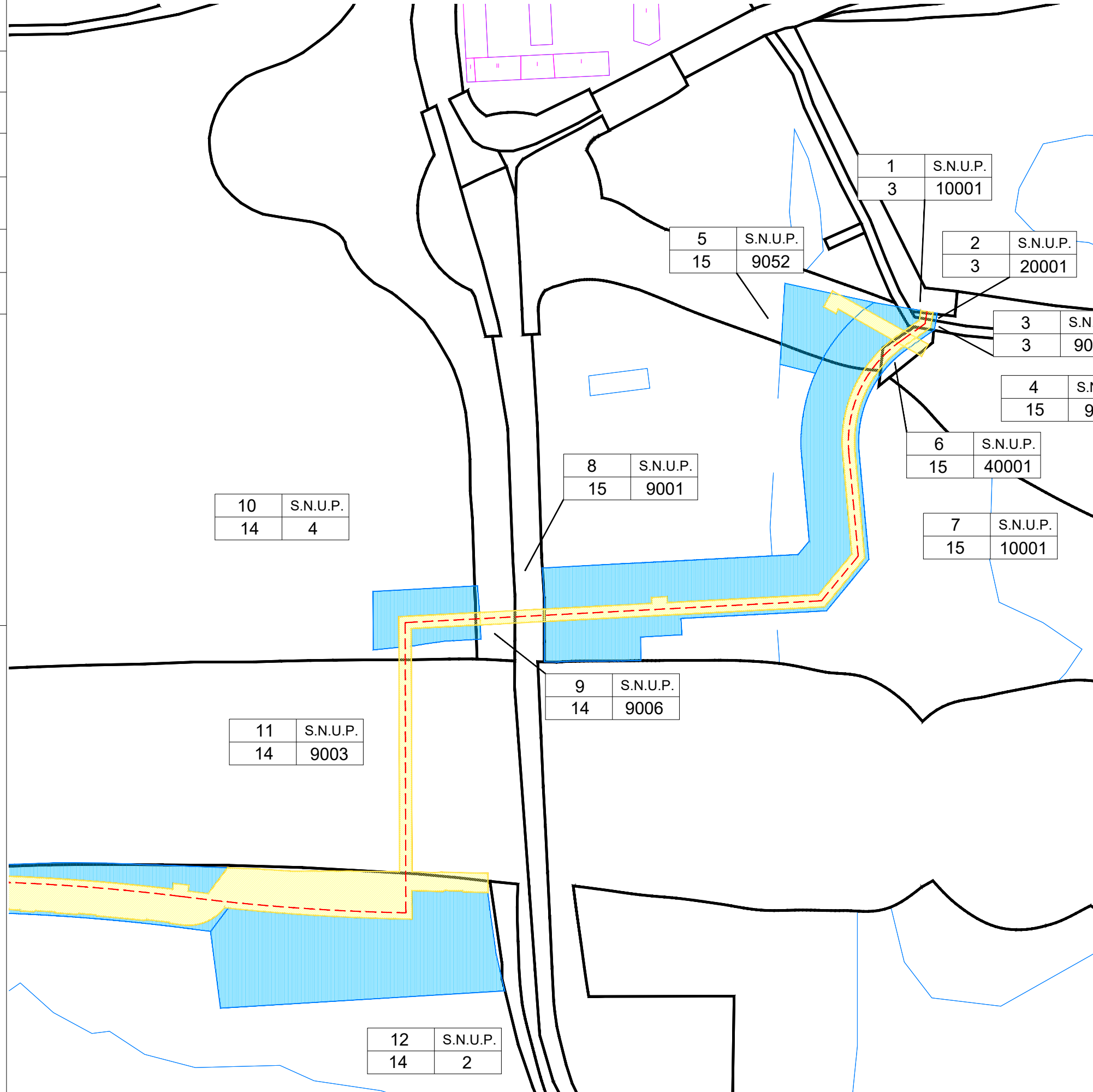

1	S.N.U.P.
3	10001

2	S.N.U.P.
3	20001

5	S.N.U.P.
15	9052

3	S.N.U.P.
3	9002

4	S.N.U.P.
15	9002

6	S.N.U.P.
15	40001

7	S.N.U.P.
15	10001

8	S.N.U.P.
15	9001

10	S.N.U.P.
14	4

9	S.N.U.P.
14	9006

11	S.N.U.P.
14	9003

12	S.N.U.P.
14	2

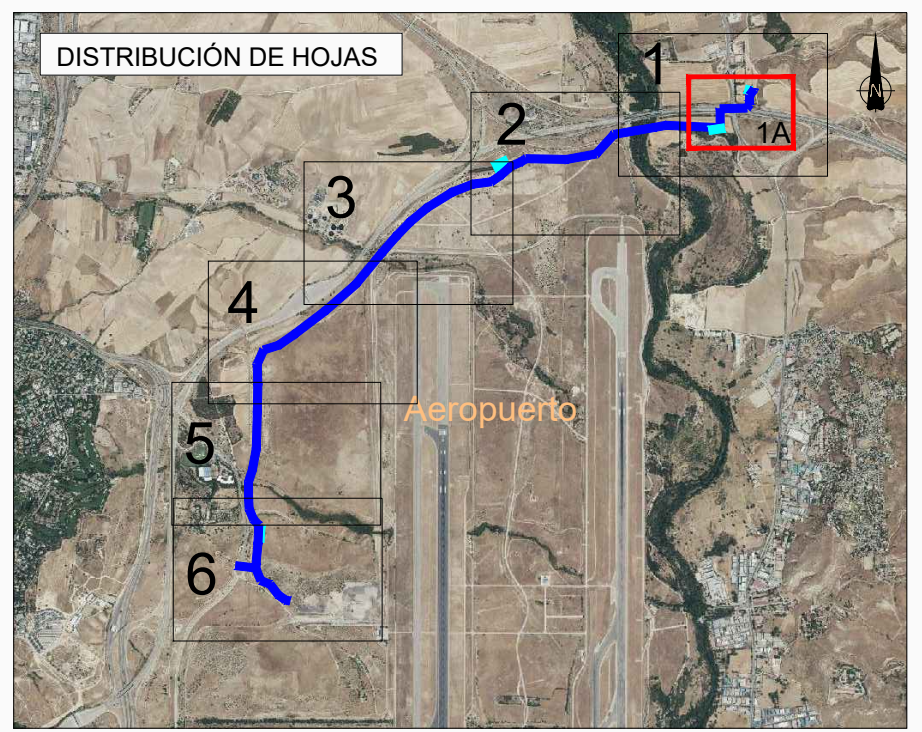

LEYENDA

	Superficie de Expropiación en Pleno Dominio		Límite finca del expediente		Eje conducciones
	Superficie de Ocupación temporal		Límite subparcela		Tuberías existentes
	Vías pecuarias		Límite Término Municipal		

IDENTIFICACIÓN

Nº de finca	Clasificación del suelo
Polígono o manzana	Nº de parcela

ESCALA 1 / 2000

ABRIL DE 2024

"PROYECTO DE LA ARTERIA NORTE, PARA SUMINISTRO DE AGUA POTABLE AL SISTEMA GENERAL AEROPORTUARIO DE MADRID-BARAJAS", EN LOS TÉRMINOS MUNICIPALES DE PARACUELOS DE JARAMA, SAN SEBASTIÁN DE LOS REYES Y ALCOBENDAS

PLANO PARCELARIO DE EXPROPIACIONES

EXPEDIENTE DE EXPROPIACIÓN FORZOSA Nº 427

PLANOS PARCELARIOS

EXPROPIACIONES

PLANO Nº 1A DE 6

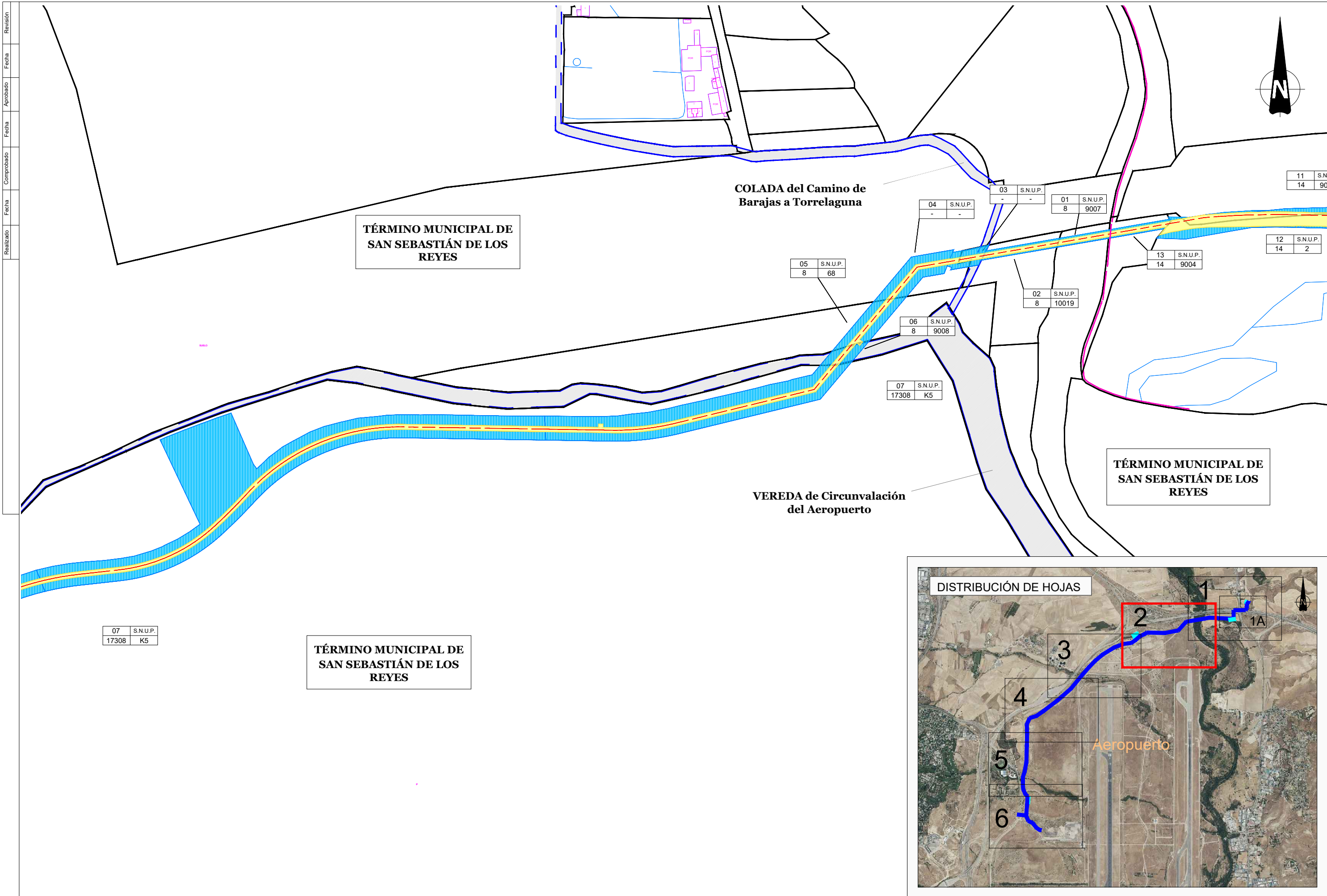

Revisión	
Fecha	
Aprobado	
Fecha	
Comprobado	
Fecha	
Realizado	

07	S.N.U.P.
17308	K5

TÉRMINO MUNICIPAL DE SAN SEBASTIÁN DE LOS REYES



LEYENDA	
	Superficie de Expropiación en Pleno Dominio
	Superficie de Ocupación temporal
	Vías pecuarias
	Límite finca del expediente
	Límite subparcela
	Límite Término Municipal
	Eje conducciones
	Tuberías existentes

IDENTIFICACIÓN	
Nº de finca	Clasificación del suelo
Polígono o manzana	Nº de parcela

ESCALA: 1 / 4000
ABRIL DE 2024

"PROYECTO DE LA ARTERIA NORTE, PARA SUMINISTRO DE AGUA POTABLE AL SISTEMA GENERAL AEROPORTUARIO DE MADRID-BARAJAS", EN LOS TÉRMINOS MUNICIPALES DE PARACUELLOS DE JARAMA, SAN SEBASTIÁN DE LOS REYES Y ALCOBENDAS

PLANO PARCELARIO DE EXPROPIACIONES

EXPEDIENTE DE EXPROPIACIÓN FORZOSA Nº 427

PLANOS PARCELARIOS
EXPROPIACIONES
PLANO Nº 2 DE 6

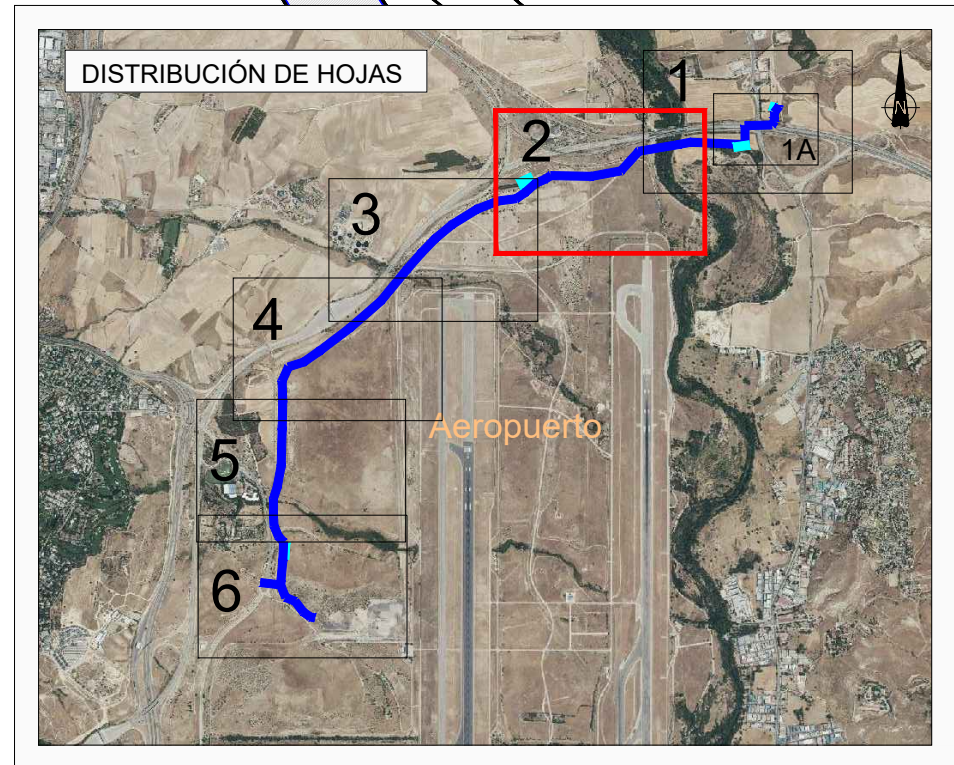

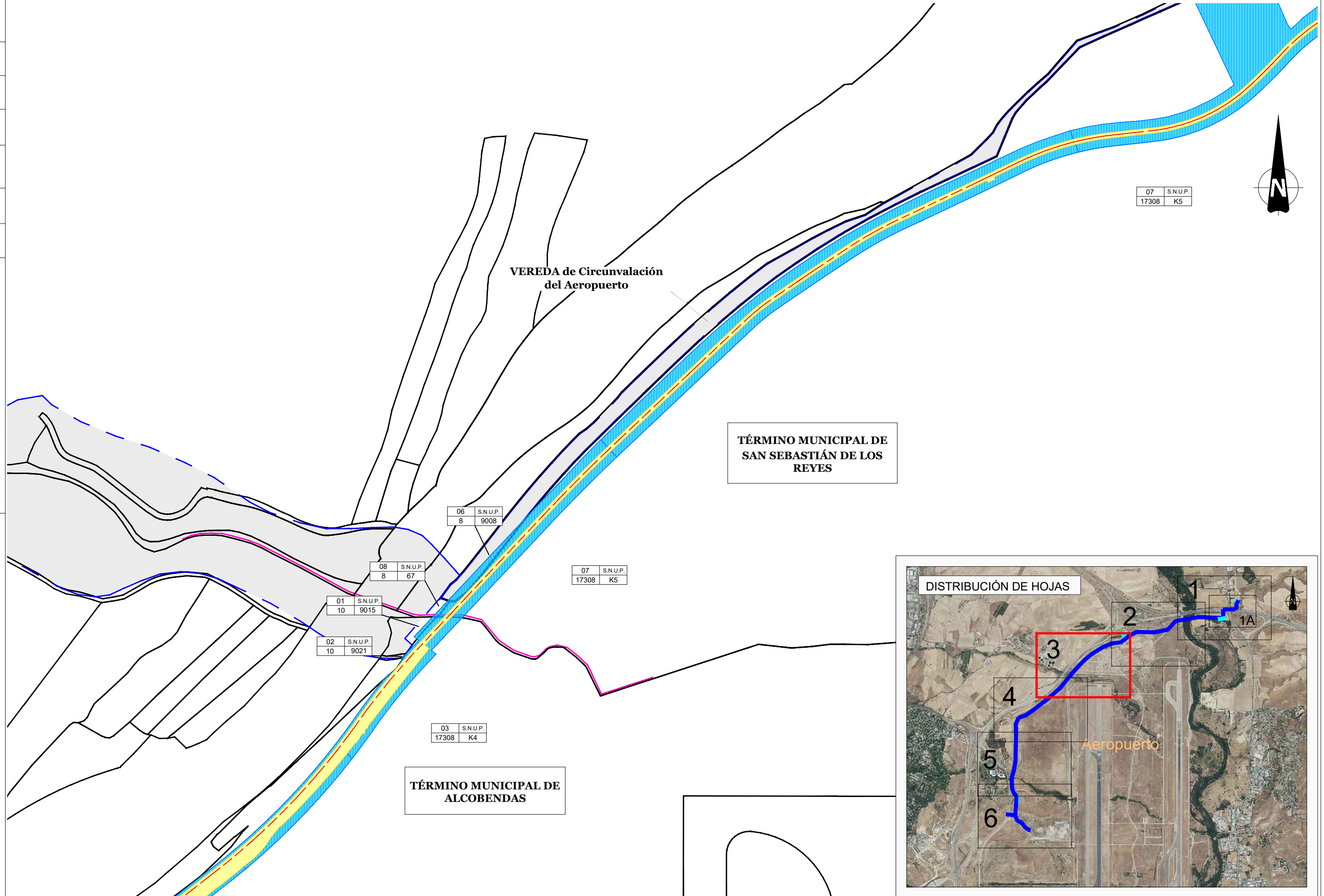

07	S.N.U.P.
17308	K5

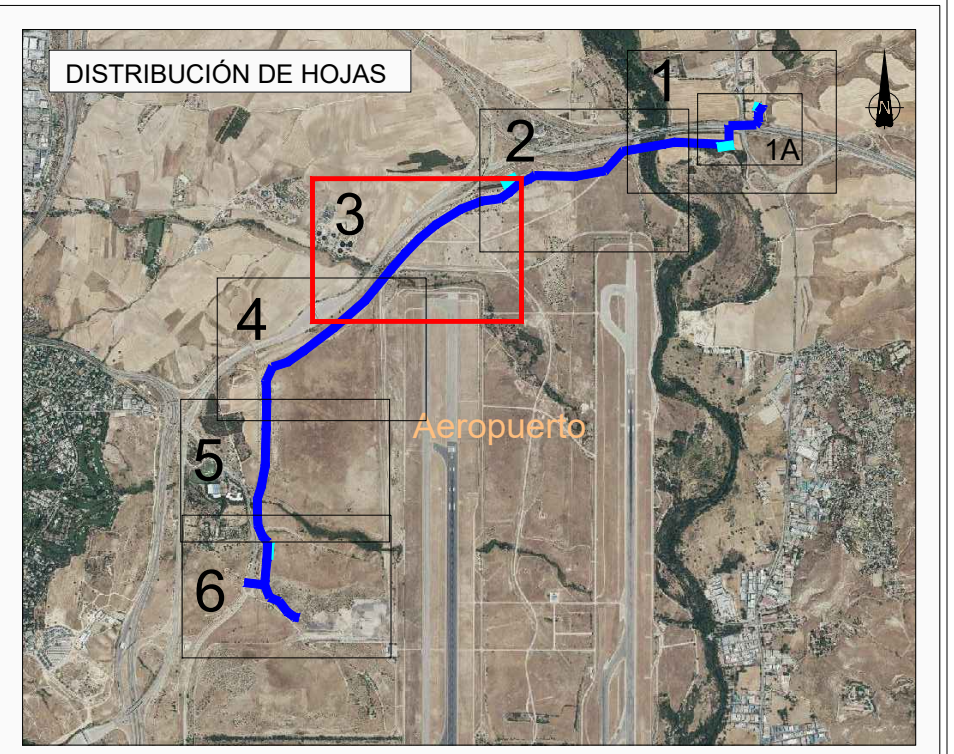
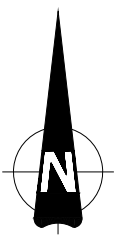

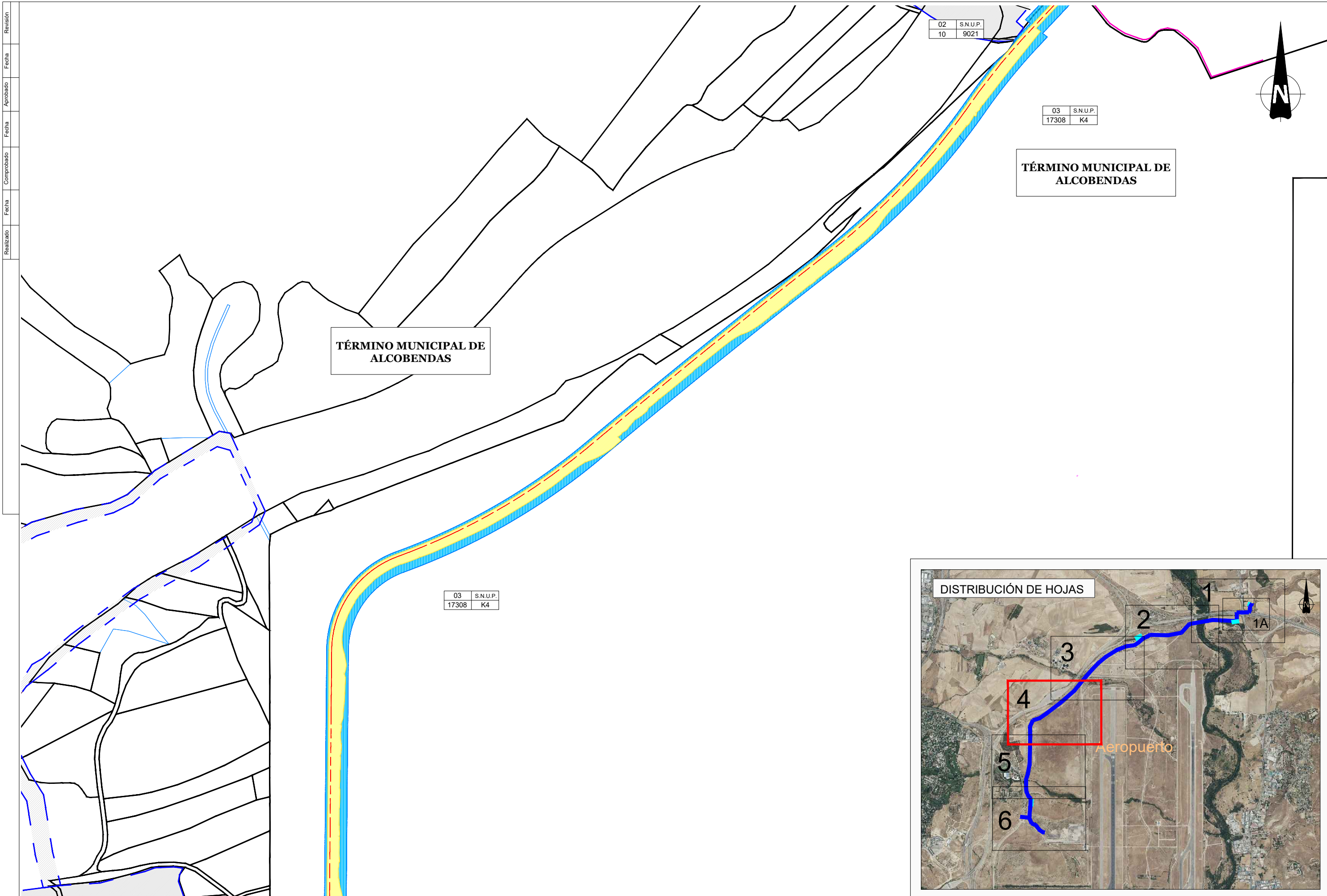

Revisión
Fecha
Aprobado
Fecha
Comprobado
Fecha
Realizado

TÉRMINO MUNICIPAL DE ALCOBENDAS

TÉRMINO MUNICIPAL DE ALCOBENDAS

03 S.N.U.P.  
17308 K4

02 S.N.U.P.  
10 9021

03 S.N.U.P.  
17308 K4

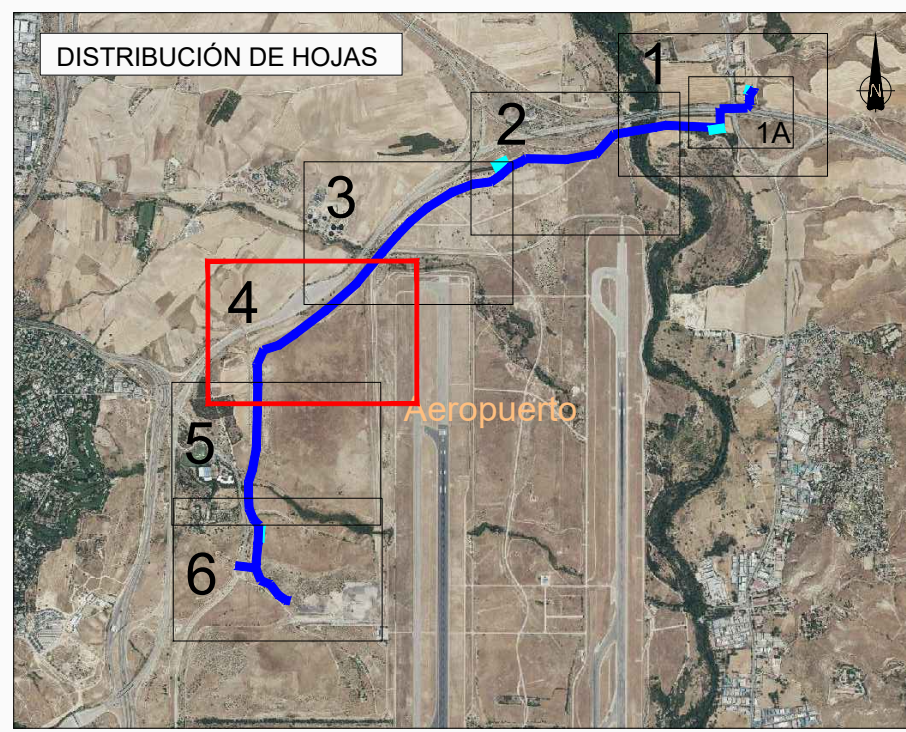

LEYENDA		IDENTIFICACIÓN	
	Superficie de Expropiación en Pleno Dominio		Límite finca del expediente
	Superficie de Ocupación temporal		Eje conducciones
	Vías pecuarias		Límite subparcela
	Límite Término Municipal		Tuberías existentes

ESCALA: 1 / 4000

ABRIL DE 2024

"PROYECTO DE LA ARTERIA NORTE, PARA SUMINISTRO DE AGUA POTABLE AL SISTEMA GENERAL AEROPORTUARIO DE MADRID-BARAJAS", EN LOS TÉRMINOS MUNICIPALES DE PARACUELLOS DE JARAMA, SAN SEBASTIÁN DE LOS REYES Y ALCOBENDAS

PLANO PARCELARIO DE EXPROPIACIONES

EXPEDIENTE DE EXPROPIACIÓN FORZOSA Nº 427

PLANOS PARCELARIOS

EXPROPIACIONES

PLANO Nº 4 DE 6

Revisión	
Fecha	
Aprobado	
Fecha	
Comprobado	
Fecha	
Realizado	

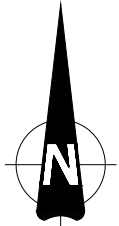

**TÉRMINO MUNICIPAL DE  
ALCOBENDAS**

03 S.N.U.P.  
17308 K4

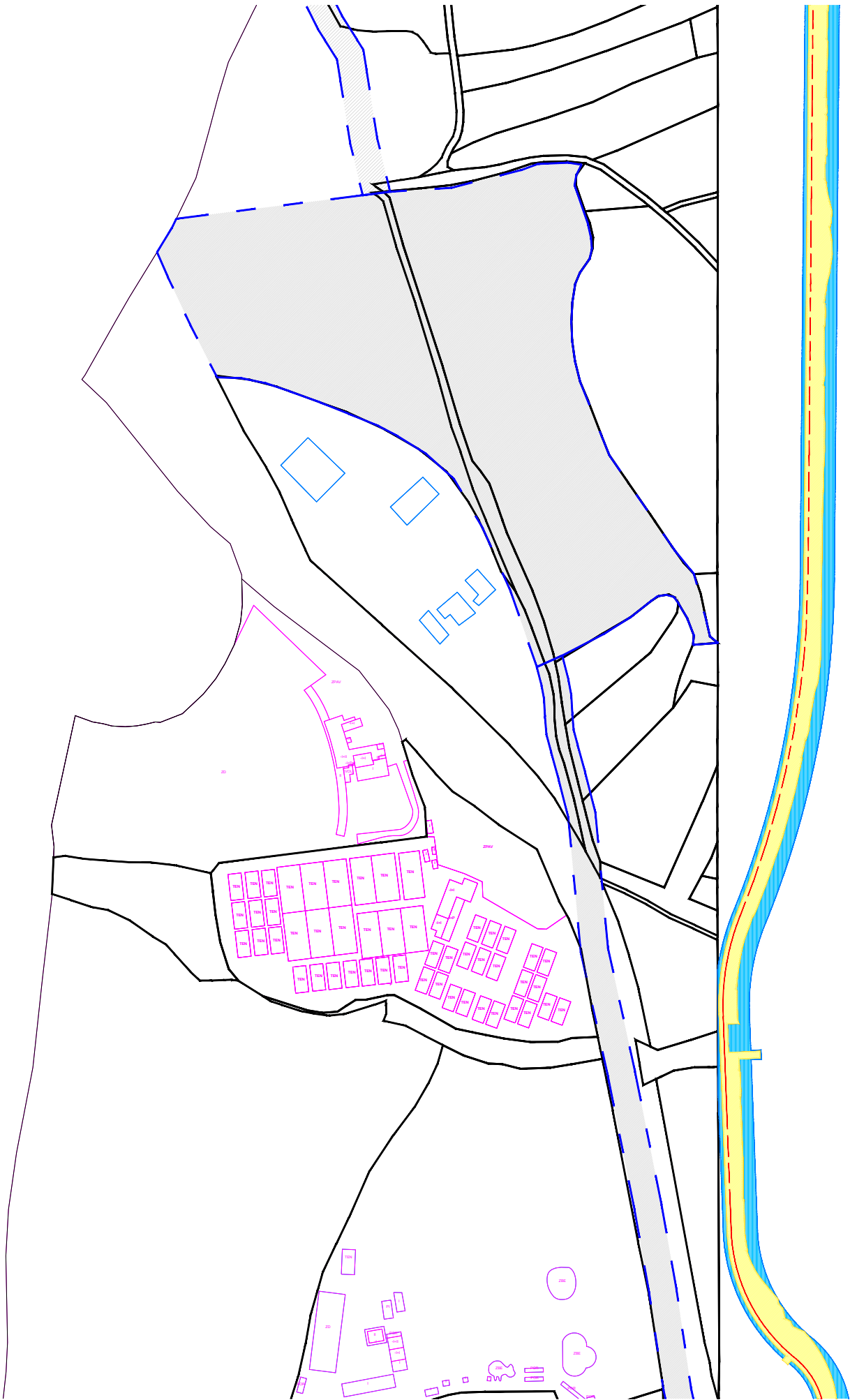
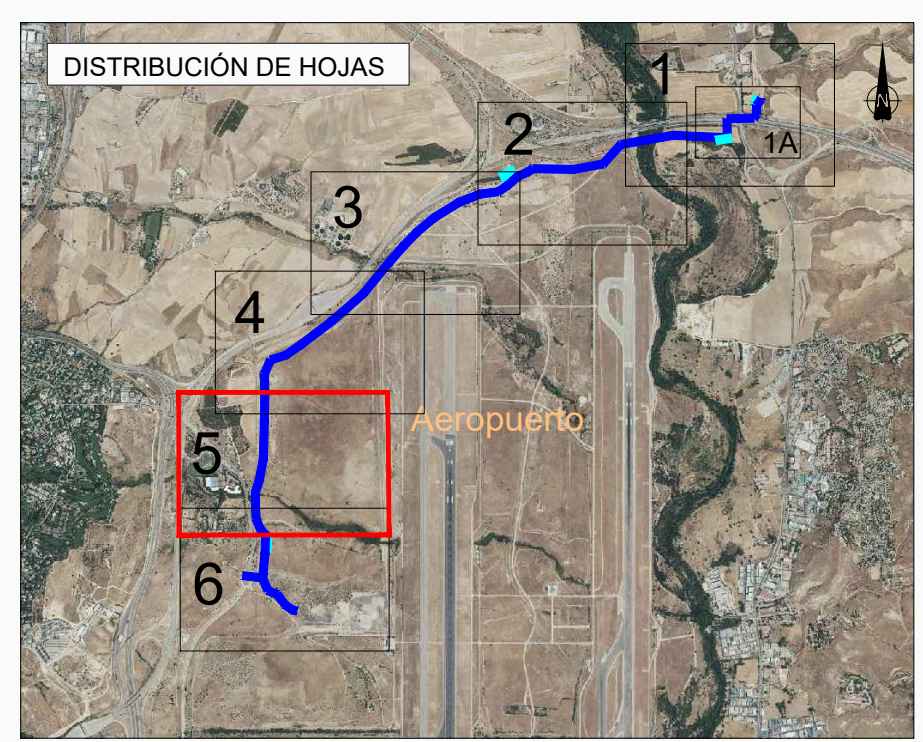

**LEYENDA**

- Superficie de Expropiación en Pleno Dominio
- Superficie de Ocupación temporal
- Vías pecuarias
- Límite finca del expediente
- Límite subparcela
- Límite Término Municipal
- Eje conducciones
- Tuberías existentes

**IDENTIFICACIÓN**

Nº de finca	Clasificación del suelo
Polígono o manzana	Nº de parcela

ESCALA: 1 / 4000  
  
 ABRIL DE 2024

"PROYECTO DE LA ARTERIA NORTE, PARA SUMINISTRO DE AGUA POTABLE AL SISTEMA GENERAL AEROPORTUARIO DE MADRID-BARAJAS", EN LOS TÉRMINOS MUNICIPALES DE PARACUELLOS DE JARAMA, SAN SEBASTIÁN DE LOS REYES Y ALCOBENDAS  
 PLANO PARCELARIO DE EXPROPIACIONES  
 EXPEDIENTE DE EXPROPIACIÓN FORZOSA Nº 427



Revisión
Fecha
Aprobado
Fecha
Comprobado
Fecha
Realizado

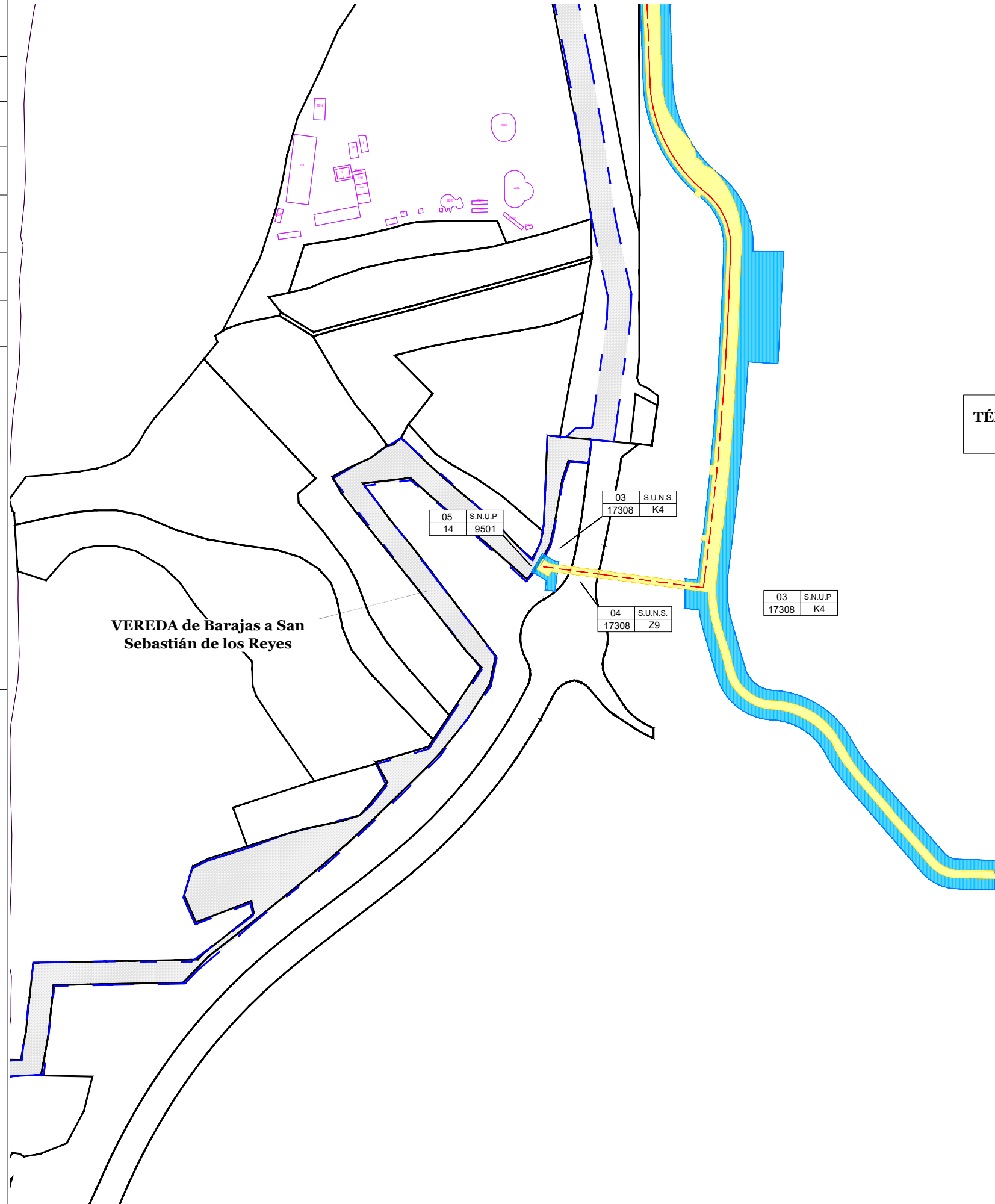
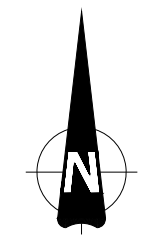

**TÉRMINO MUNICIPAL DE  
ALCOBENDAS**

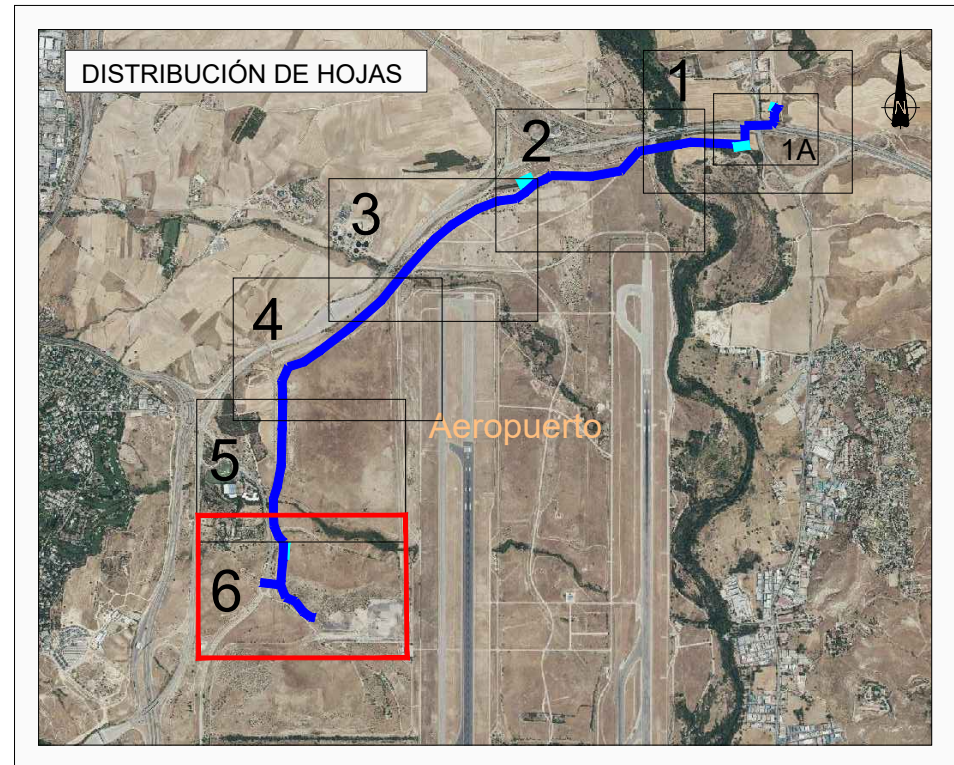

LEYENDA	
	Superficie de Expropiación en Pleno Dominio
	Superficie de Ocupación temporal
	Límite subparcela
	Vías pecuarias
	Límite finca del expediente
	Eje conducciones
	Tuberías existentes
	Límite Término Municipal

IDENTIFICACIÓN	
Nº de finca	Clasificación del sujeto
Polígono o manzana	Nº de parcela

ESCALA: 1 / 4000  
  
 ABRIL DE 2024

"PROYECTO DE LA ARTERIA NORTE, PARA SUMINISTRO DE AGUA POTABLE AL SISTEMA GENERAL AEROPORTUARIO DE MADRID-BARAJAS", EN LOS TÉRMINOS MUNICIPALES DE PARACUELLLOS DE JARAMA, SAN SEBASTIÁN DE LOS REYES Y ALCOBENDAS  
 PLANO PARCELARIO DE EXPROPIACIONES  
 EXPEDIENTE DE EXPROPIACIÓN FORZOSA Nº 427

PLANOS PARCELARIOS  
 EXPROPIACIONES  
 PLANO Nº 6 DE 6