

Solera con Hoja 2

Municipio de Tres Cantos

LEYENDA

	EXPROPIACIÓN PROYECTO
	Ocupación Temporal Proyecto
	Servidumbre Proyecto
	Expropiación Modificado
	Ocupación Temporal Modificado
	Servidumbre Modificado
	Bienes Públicos
	Margen carretera anterior
	Margen carretera nuevo
	Servidumbre CYII
	Servidumbre Iberdrola
	Servidumbre Telefónica
	Nº Parcela

CONSEJERÍA DE TRANSPORTES E INFRAESTRUCTURAS
DIRECCIÓN GENERAL DE CARRETERAS

Comunidad de Madrid

		CONSEJERÍA DE TRANSPORTES E INFRAESTRUCTURAS DIRECCIÓN GENERAL DE CARRETERAS		UTE TERCER CARRIL		Autor del Proyecto: UTE TERCER CARRIL Proyecto y Construcción:		Director de las Obras:		Construcción: ferrovial CONSTRUCCIÓN		Estado: 1/1.000 ORIGINAL DINA4		Escala: 0 10 20 30m		Título: PROYECTO MODIFICADO N°1 "TERCER CARRIL EN LA CARRETERA M-607. TRAMO: TRES CANTOS NORTE - VARIANTE SUR DE COLMENAR VIEJO (M-607)"		Denominación: S/Nº A00BR208 07/02/18 Fecha:		Nº de planos: PLANTA GENERAL DE EXPROPIACIONES	
										Fecha de firma digital del documento		Hoja 1 de 11									

LEYENDA

	EXPROPIACION PROYECTO
	Ocupacion Temporal Proyecto
	SERVIDUMBRE PROYECTO
	EXPROPIACION MODIFICADO
	Ocupacion Temporal Modificado
	SERVIDUMBRE MODIFICADO
BIENES PUBLICOS	
	Margen carretera anterior
	Margen carretera nuevo
	O. Temporal T. Público
	Servidumbre T. Público

	Servidumbre CVII
	Servidumbre Iberdrola
	Servidumbre Telefonica

Nº Poligono Parcela

Termino Municipal de Tres Cantos

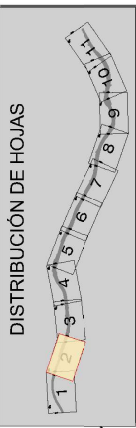

Solapa con hoja 2

Solapa con hoja 3

69 80m
69 80m

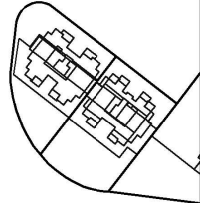

Escala: 1/1.000 ORIGINAL DINA4



Autor del PROYECTO:
UTE TERCER CARRIL

Director de las Obras: *

Verificación de Área de Proyecto y Construcción: *

CONSEJERIA DE TRANSPORTES E INFRAESTRUCTURAS
DIRECCION GENERAL DE CARRETERAS



Título: PROYECTO MODIFICADO N°1 "TERCER CARRIL EN LA CARRETERA M-507. TRAMO: TRES CANTOS NORTE - VARIANTE SUR DE COLMENAR VIEJO (M-617)

Id. del Proyecto: A00BR028
Fecha: 07/02/19

Denominación: PLANTA GENERAL DE EXPROPIACIONES

Nº de plano: Map 2 de 11

* Firmado digitalmente en la portada del documento y en memoria * Fecha de firma digital del documento *

DISTRIBUCIÓN DE HOJAS



Solapa con hoja 3

Solapa con hoja 4

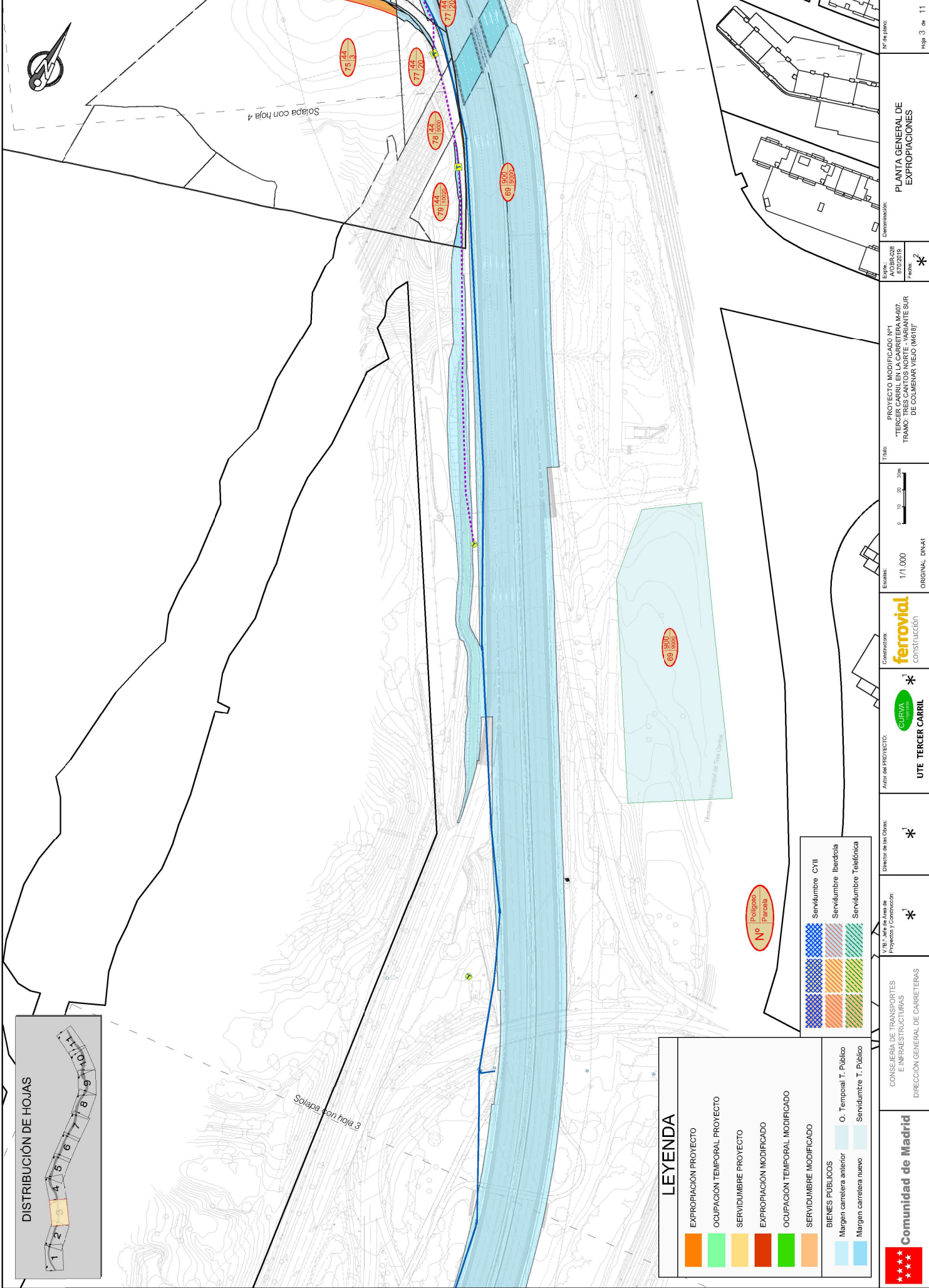

LEYENDA

	EXPROPIACIÓN PROYECTO
	OCCUPACIÓN TEMPORAL PROYECTO
	SERVIDUMBRE PROYECTO
	EXPROPIACIÓN MODIFICADO
	OCCUPACIÓN TEMPORAL MODIFICADO
	SERVIDUMBRE MODIFICADO
BIENES PÚBLICOS	
	Margen carretera anterior
	Margen carretera nuevo
	O. Temporal T. Público
	Servidumbre T. Público

Nº Polígono Parcela

	Servidumbre CYII
	Servidumbre Iberdrola
	Servidumbre Telefónica

Comunidad de Madrid

CONSEJERIA DE TRANSPORTES E INFRAESTRUCTURAS
DIRECCIÓN GENERAL DE CARRETERAS

Director de las Obras: *

Director de Área de Proyectos y Construcción: *

Autor del PROYECTO: UTE TERCER CARRIL

Construcción: **ferrovial** CONSTRUCCIÓN

Escala: 1/1.000 ORIGINAL_DNA41

0 10 20 30m

Título: PROYECTO MODIFICADO N°1 "TERCER CARRIL EN LA CARRETERA M-607. TRAMO: TRES CANTOS NORTE - VARIANTE SUR DE COLMENAR VIEJO (M-607)"

Denominación: SAOBRK208
Fecha: 07/02/18
Nº de planos: 11
Hoja 3 de 11

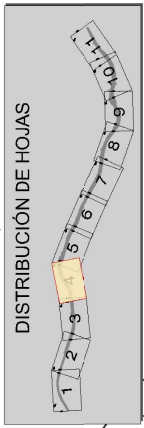
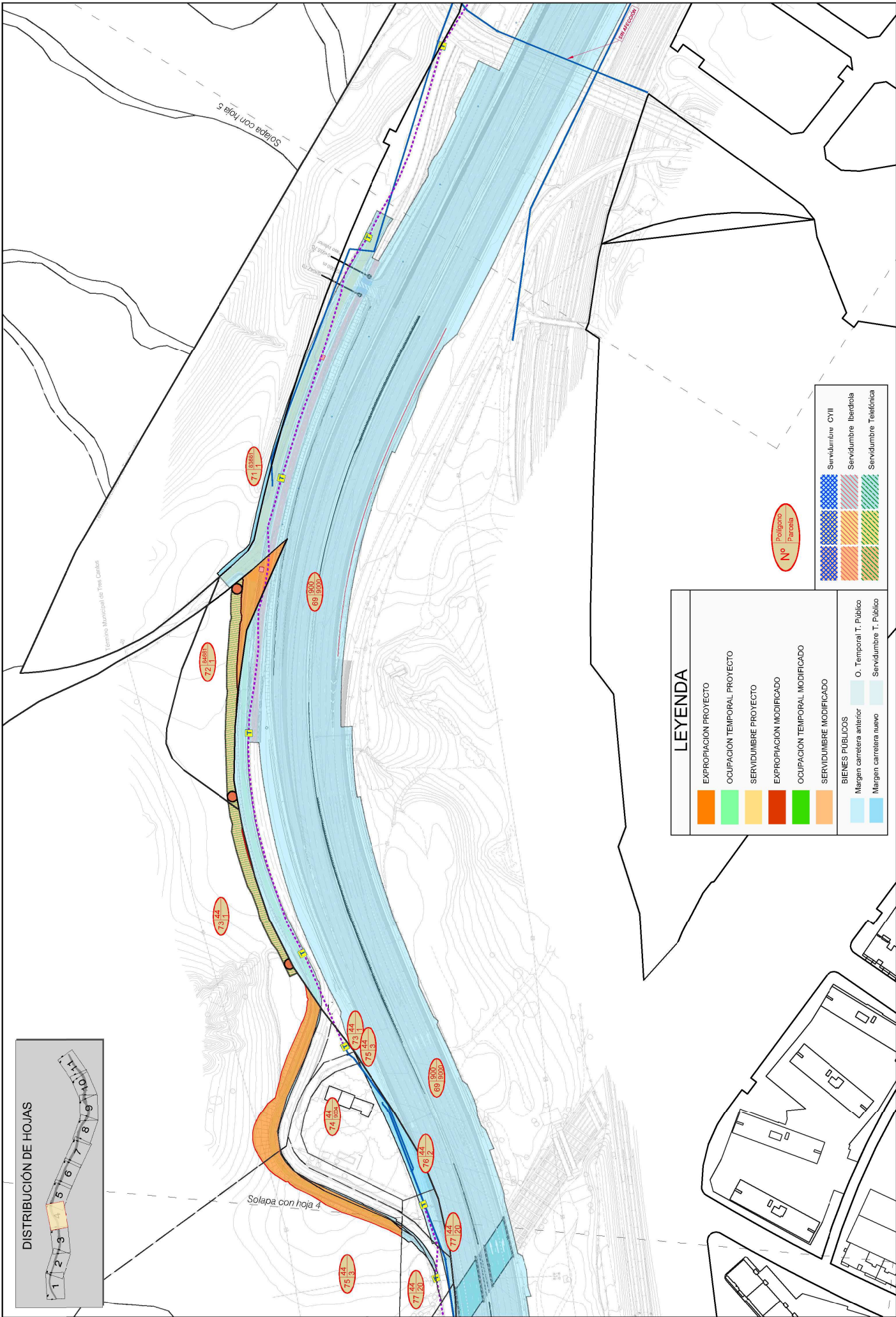

LEYENDA

	EXPROPIACIÓN PROYECTO
	OCCUPACIÓN TEMPORAL PROYECTO
	SERVIDUMBRE PROYECTO
	EXPROPIACIÓN MODIFICADO
	OCCUPACIÓN TEMPORAL MODIFICADO
	SERVIDUMBRE MODIFICADO
BIENES PÚBLICOS	
	Margen carretera anterior
	Margen carretera nuevo
	O. Temporal T. Público
	Servidumbre T. Público

Nº Poligono Parcela

	Servidumbre CVII
	Servidumbre Hidráulica
	Servidumbre Telefónica

	CONSEJERÍA DE TRANSPORTES E INFRAESTRUCTURAS DIRECCIÓN GENERAL DE CARRETERAS	Autor del PROYECTO: UTE TERCER CARRIL	Autor del PROYECTO: UTE TERCER CARRIL	Construcción: ferrovial CONSTRUCCIÓN	Estado: 1/1.000 ORIGINAL, DINA4	Título: PROYECTO MODIFICADO N°1 "TERCER CARRIL EN LA CARRETERA M-607. TRAMO: TRES CANTOS NORTE - VARIANTE SUR DE COLMENAR VIEJO (M-607)"	Demarcación: A-00BR/028 07/02/18 Fecha:	Nº de plano: PLANTA GENERAL DE EXPROPIACIONES Hoja 4 de 11
	Director de las Obras: *	Director de los Estudios de Proyectos y Construcción: *	Autor del PROYECTO: UTE TERCER CARRIL	Construcción: ferrovial CONSTRUCCIÓN	Estado: 1/1.000 ORIGINAL, DINA4	Título: PROYECTO MODIFICADO N°1 "TERCER CARRIL EN LA CARRETERA M-607. TRAMO: TRES CANTOS NORTE - VARIANTE SUR DE COLMENAR VIEJO (M-607)"	Demarcación: A-00BR/028 07/02/18 Fecha:	Nº de plano: PLANTA GENERAL DE EXPROPIACIONES Hoja 4 de 11

* Firmado digitalmente en la portada del documento y en memoria

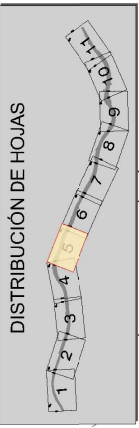
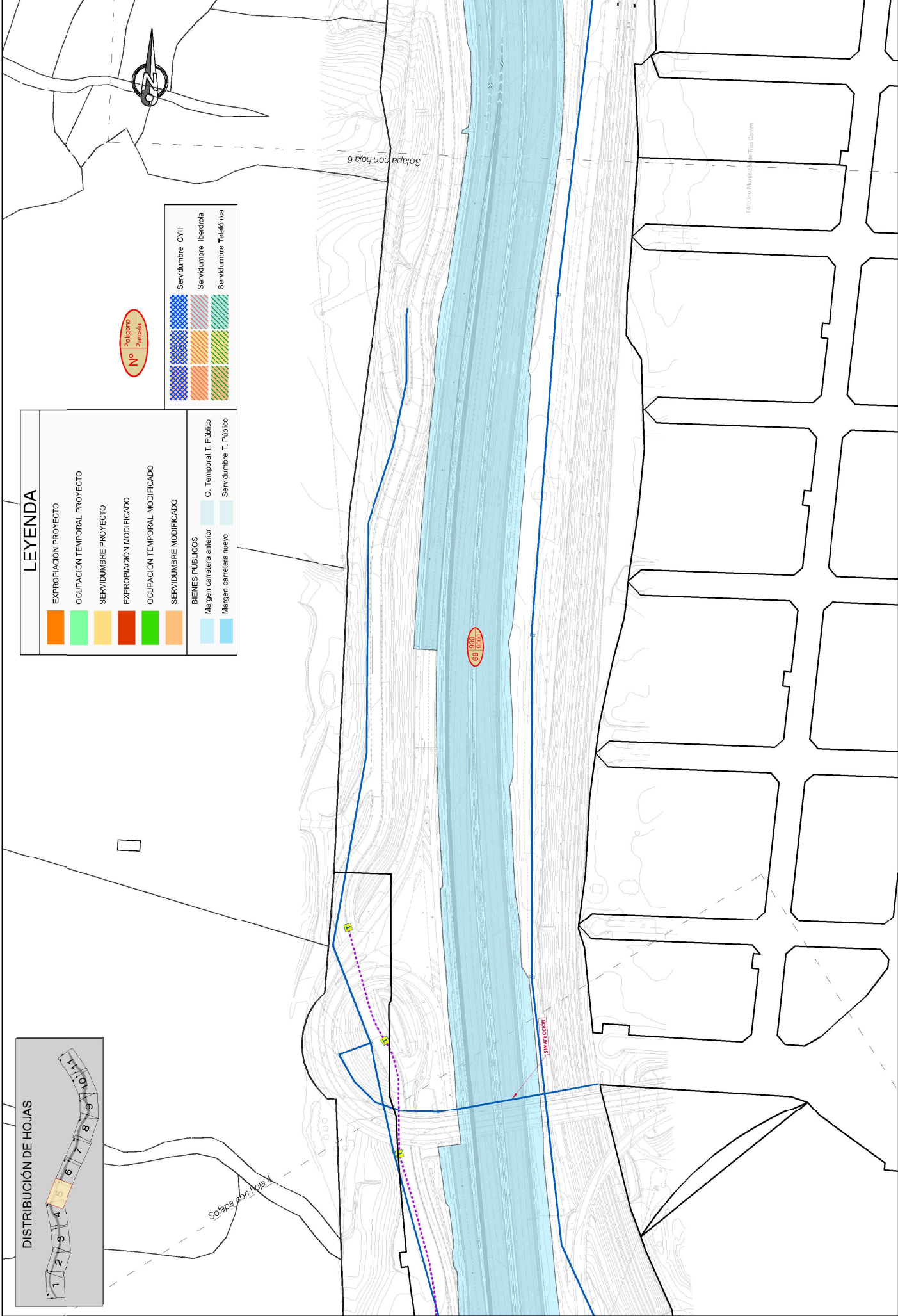

LEYENDA

	EXPROPIACION PROYECTO
	OCCUPACION TEMPORAL PROYECTO
	SERVIDUMBRE PROYECTO
	EXPROPIACION MODIFICADO
	OCCUPACION TEMPORAL MODIFICADO
	SERVIDUMBRE MODIFICADO
	BIENES PUBLICOS
	Margen carretera anterior
	Margen carretera nuevo
	O. Temporal T. Publico
	Servidumbre T. Publico



	Servidumbre CVII
	Servidumbre Iberdrola
	Servidumbre Telefónica

LEYENDA

	CONSEJERIA DE TRANSPORTES E INFRAESTRUCTURAS DIRECCION GENERAL DE CARRETERAS	V. B. S. de la Junta de Proyectos y Construcción: *	Director de las Obras: *	Autor del PRO Y C.T.O.: UTE TERCER CARRIL	Construcción: ferrovial CONSTRUCCION	Estado: 1/1.000 ORIGINAL, DINA4	Escala: 0 10 20 30m	Título: PROYECTO MODIFICADO N°1 "TERCER CARRIL EN LA CARRETERA M-607." TRAMO: TRES CANTOS NORTE - VARIANTE SUR DE COLMENAR VIEJO (M-607)	Fecha: 07/02/18 Hoja: 5 de 11	Denominación: PLANTA GENERAL DE EXPROPIACIONES	Nº de planos:
	* Firmado digitalmente en la portada del documento y en memoria										

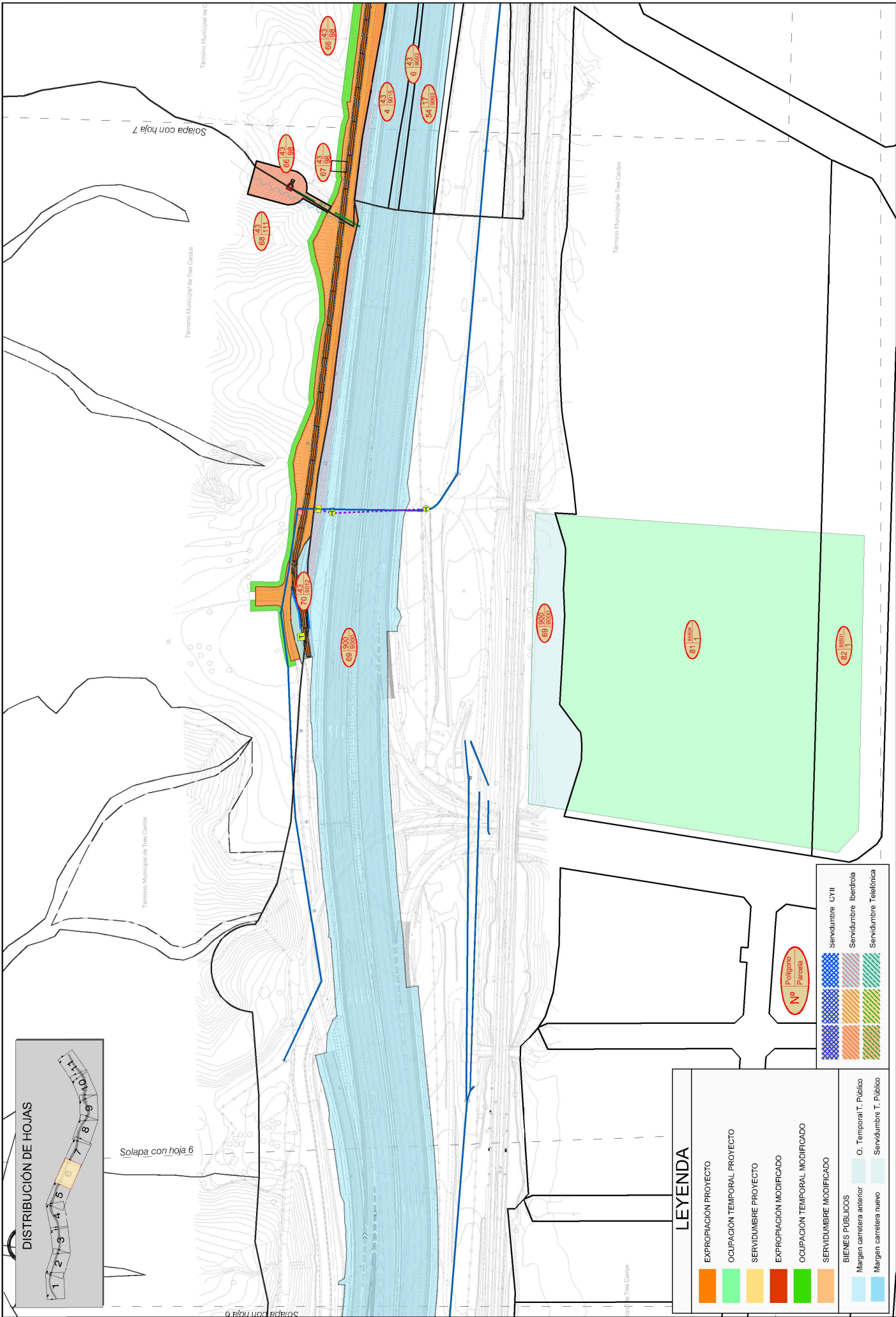

	CONSEJERIA DE TRANSPORTES E INFRAESTRUCTURAS DIRECCION GENERAL DE CARRETERAS	V.º de la Junta de Proyectos y Construcción: *	Director de las Obras: *	Autor del PROYECTO: UTE TERCER CARRIL	Construcción: ferrovial CONSTRUCCION	Estado: 1/1.000 ORIGINAL, DINA4	Escala: 0 10 20 30m	Título: PROYECTO MODIFICADO N°1 "TERCER CARRIL EN LA CARRETERA M-507. TRAMO: TRES CANTOS NORTE - VARIANTE SUR DE COLENIAR VIEJO (M-616)"	Hoja: A00BR028 07/02/18 Fecha: *	Denominación: PLANTA GENERAL DE EXPROPIACIONES	Nº de planis: Hoja 6 de 11
--	---	--	--------------------------	---	--	---------------------------------------	------------------------	--	---	--	-------------------------------

* Firmado digitalmente en la portada del documento y en memoria