

7. PLANOS

- 1.- Situación
- 2.- Planta general. Estado Actual
- 3.- Planta general. Actuaciones
- 4.- Retirada de colectores
- 5.- Zonas de Ocupación
- 6.- Espacios Protegidos
- 7.- Planeamiento urbanístico de Villamantilla

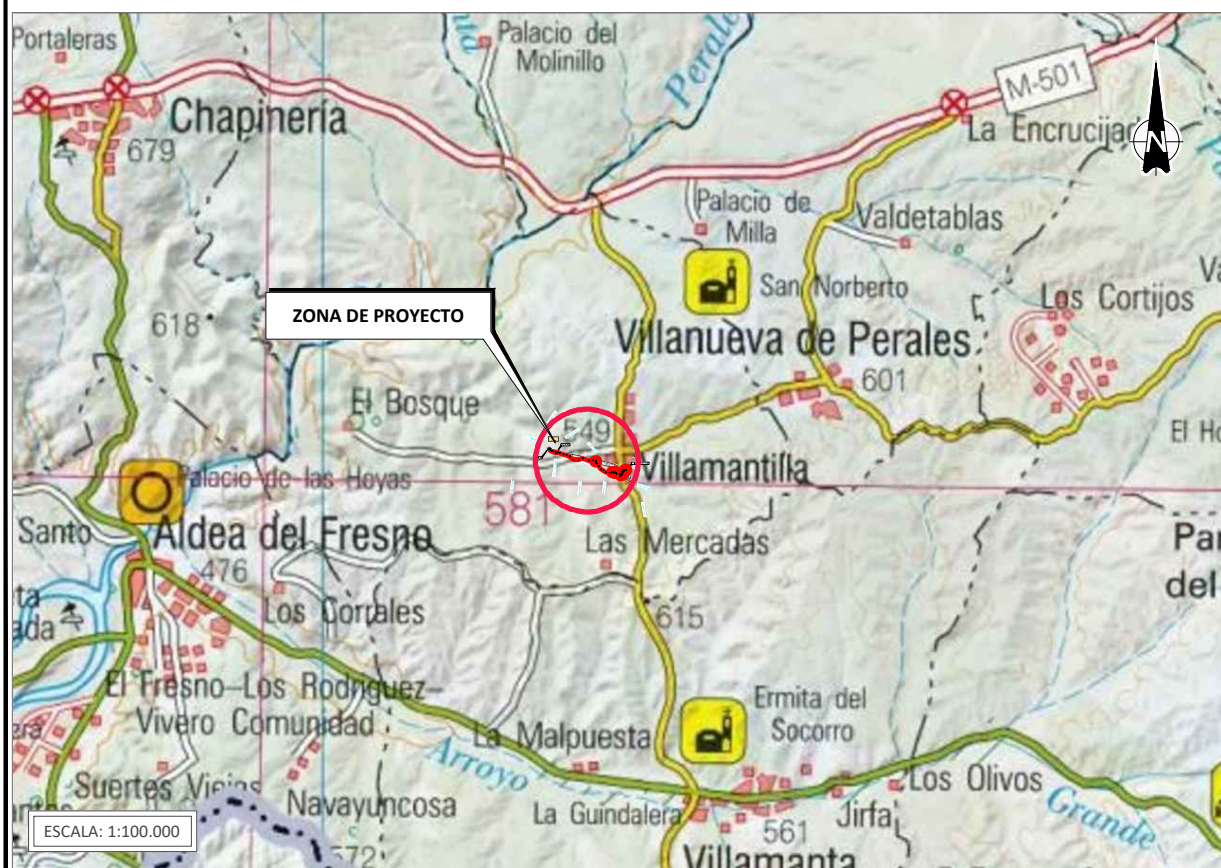
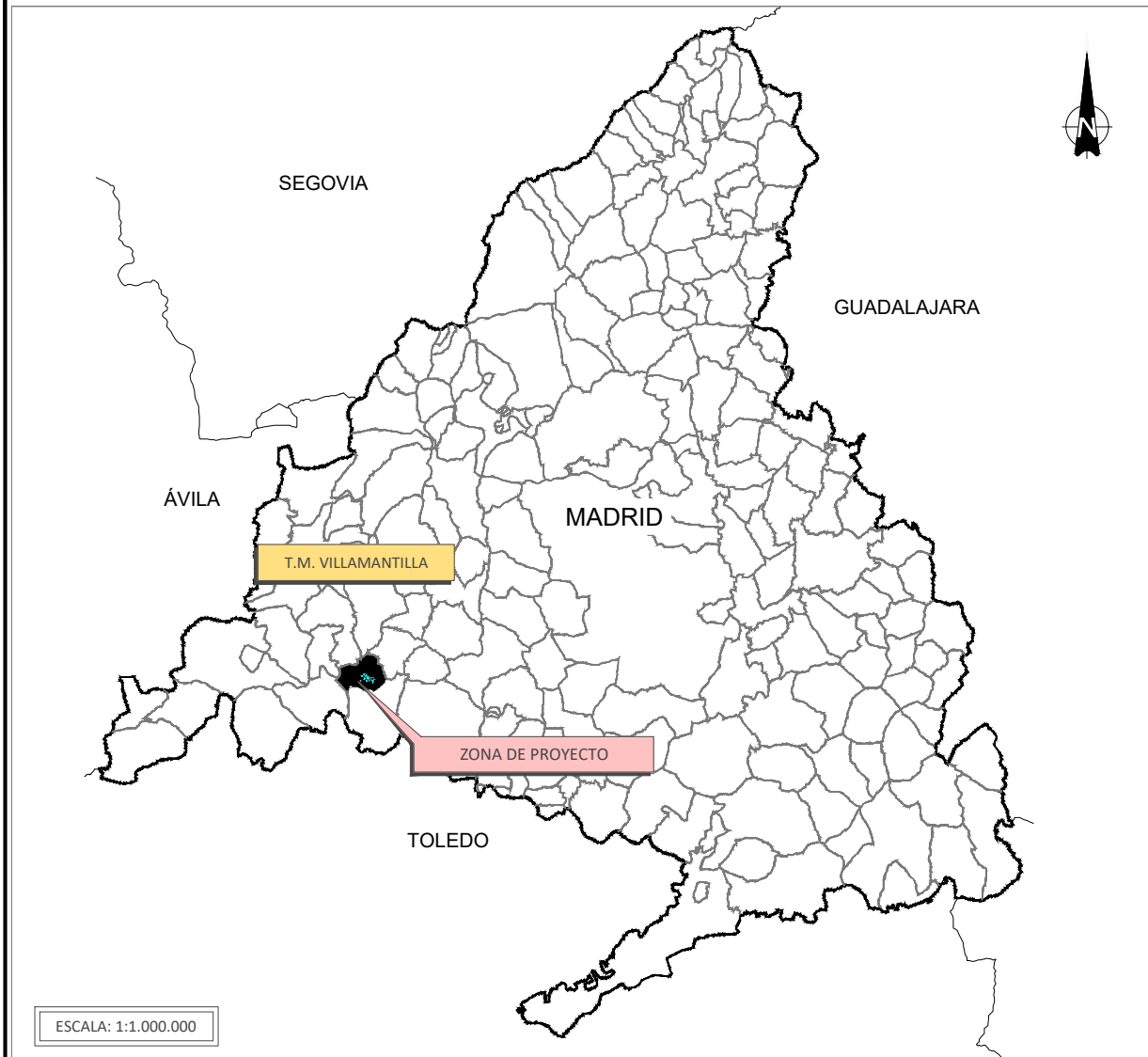

		DIRECCIÓN INNOVACIÓN E INGENIERÍA	
		SUBDIRECCIÓN PROYECTOS	
		ÁREA PROYECTOS SANEAMIENTO Y REUTILIZACIÓN	
AMPLIACIÓN EMISARIO A1 SISTEMA VILLAMANTILLA (T.M. VILLAMANTILLA) TRAMITACIÓN URBANÍSTICA			
Título del plano:		PLANO DE SITUACIÓN	
Referencia:	18SCP8E_PL_TU_SIT_01	Escala:	Indicadas (Plano en A3)
Fecha:	Junio 2022	Versión:	V1
		N° de Plano: 1 Hoja 1 de 1	

LEYENDA
ACTUACIONES

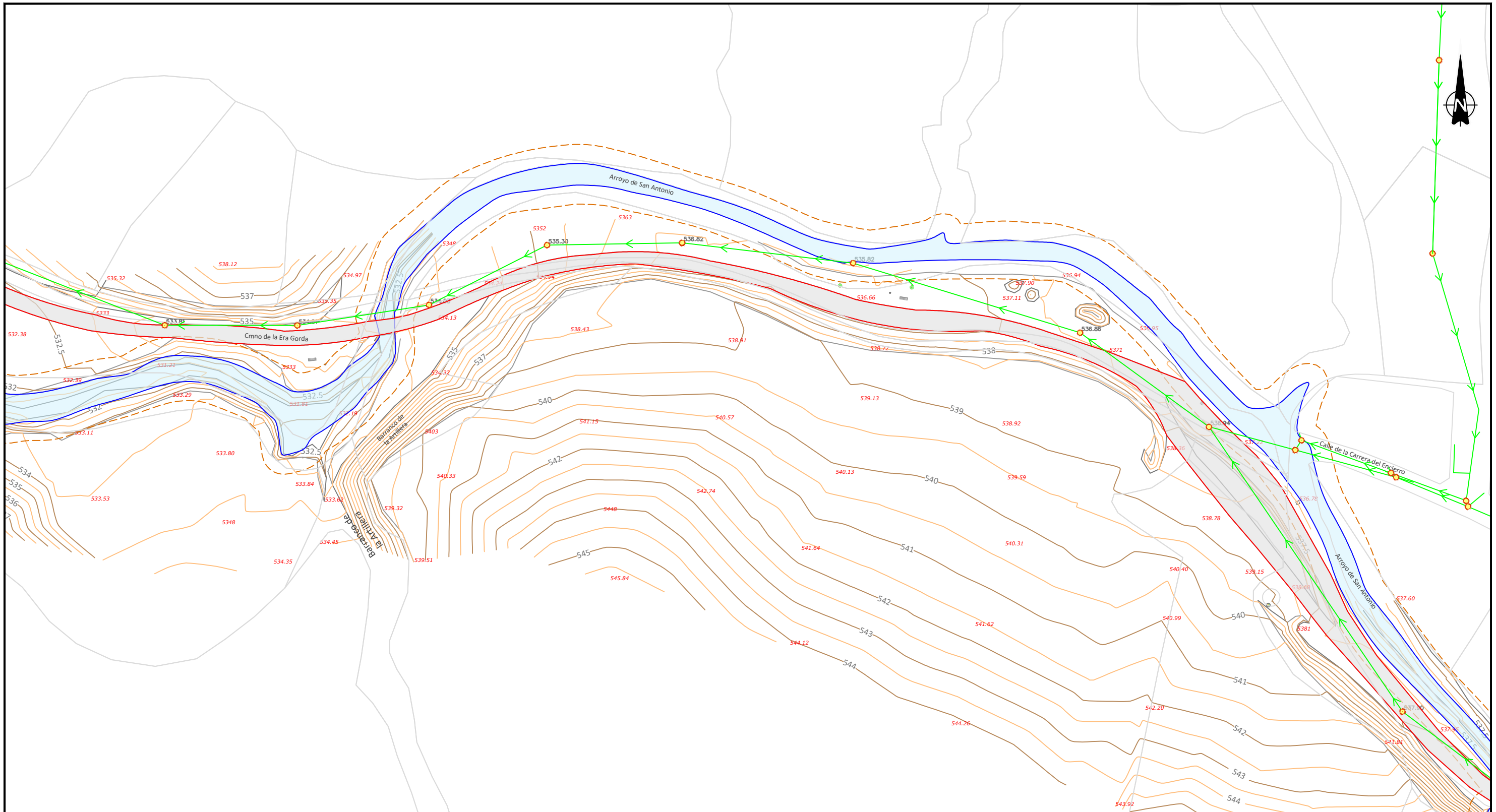

PLANTA DETALLE
Escala: 1:1000

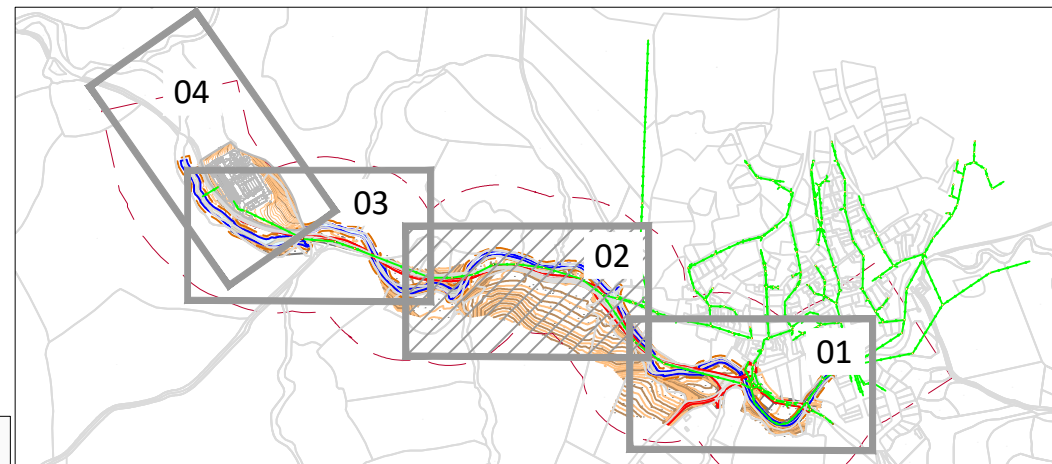

PLANO LLAVE
Escala: 1:12.000

LEYENDA	
	Red de saneamiento existente
	Dominio público hidráulico. MCO
	Zona de servidumbre (5m)

	DIRECCIÓN INNOVACIÓN E INGENIERÍA SUBDIRECCIÓN PROYECTOS ÁREA PROYECTOS SANEAMIENTO Y REUTILIZACIÓN	
	AMPLIACIÓN EMISARIO A1 SISTEMA VILLAMANTILLA (T.M. VILLAMANTILLA) TRAMITACIÓN URBANÍSTICA	
Título del plano: PLANTA ESTADO ACTUAL		
Referencia: 18SCP8E_PL_TU_PG.ACT_02	Escala: 1:1000 (Plano en A3)	N° de Plano: 02
Fecha: Junio 2022	Versión: V1	Hoja 3 de 5

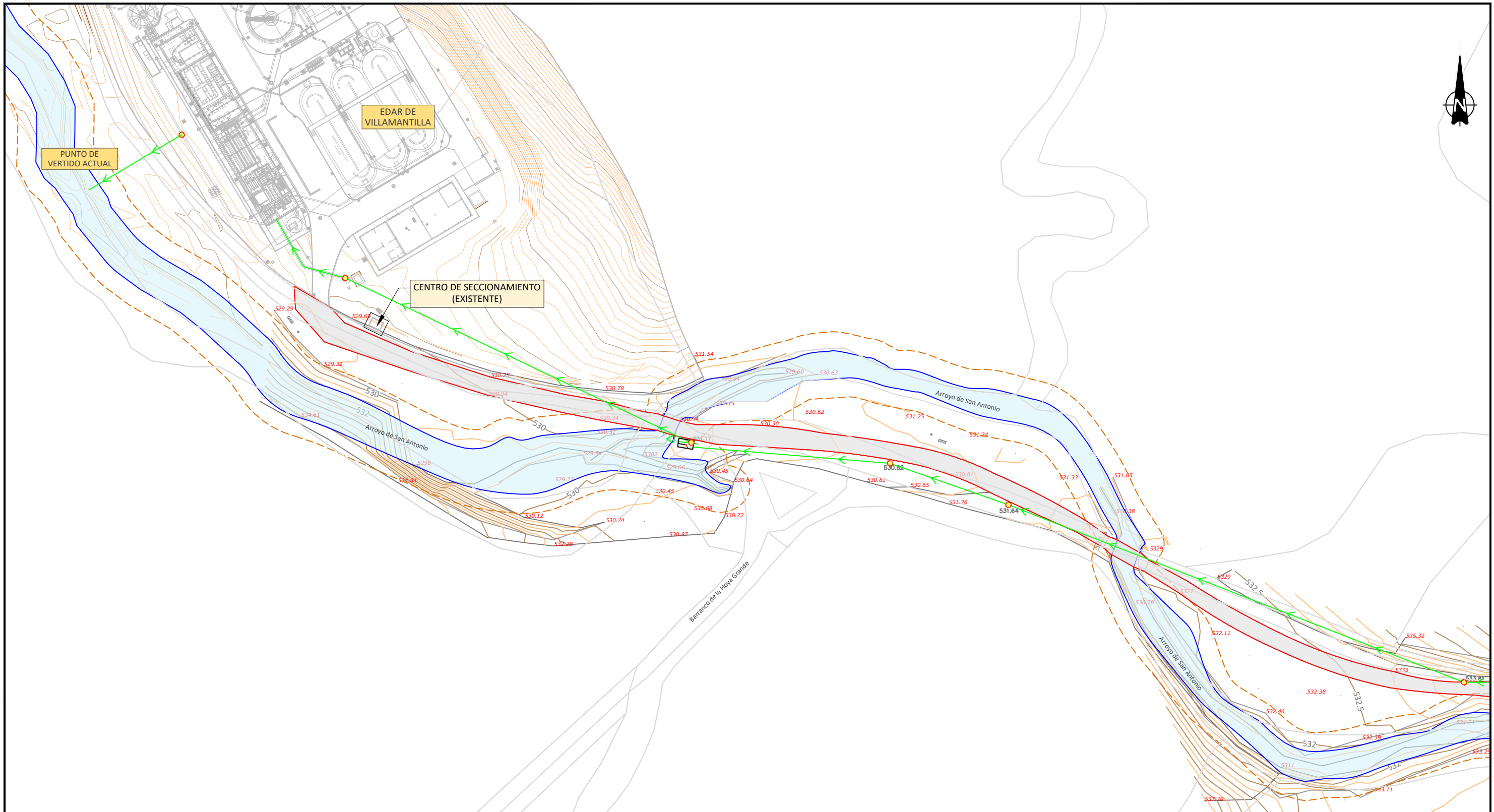

PLANTA DETALLE
Escala: 1:1000

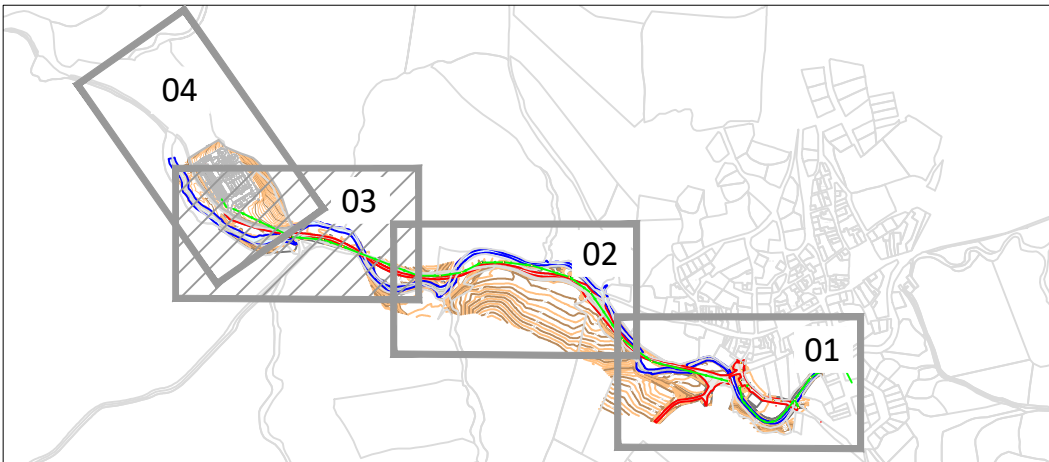

PLANO LLAVE
Escala: 1:12.000

LEYENDA	
	Red de saneamiento existente
	Dominio público hidráulico. MCO
	Zona de servidumbre (5m)

Canal de Isabel II DIRECCIÓN INNOVACIÓN E INGENIERÍA
SUBDIRECCIÓN PROYECTOS
ÁREA PROYECTOS SANEAMIENTO Y REUTILIZACIÓN

AMPLIACIÓN EMISARIO A1 SISTEMA VILLAMANTILLA (T.M. VILLAMANTILLA)
TRAMITACIÓN URBANÍSTICA

Título del plano:
PLANTA ESTADO ACTUAL

Referencia: 18SCP8E_PL_TU_PG.ACT_02	Escala: 1:1000 (Plano en A3)	Nº de Plano: 02
Fecha: Junio 2022	Versión: V1	Hoja 4 de 5

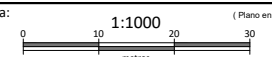

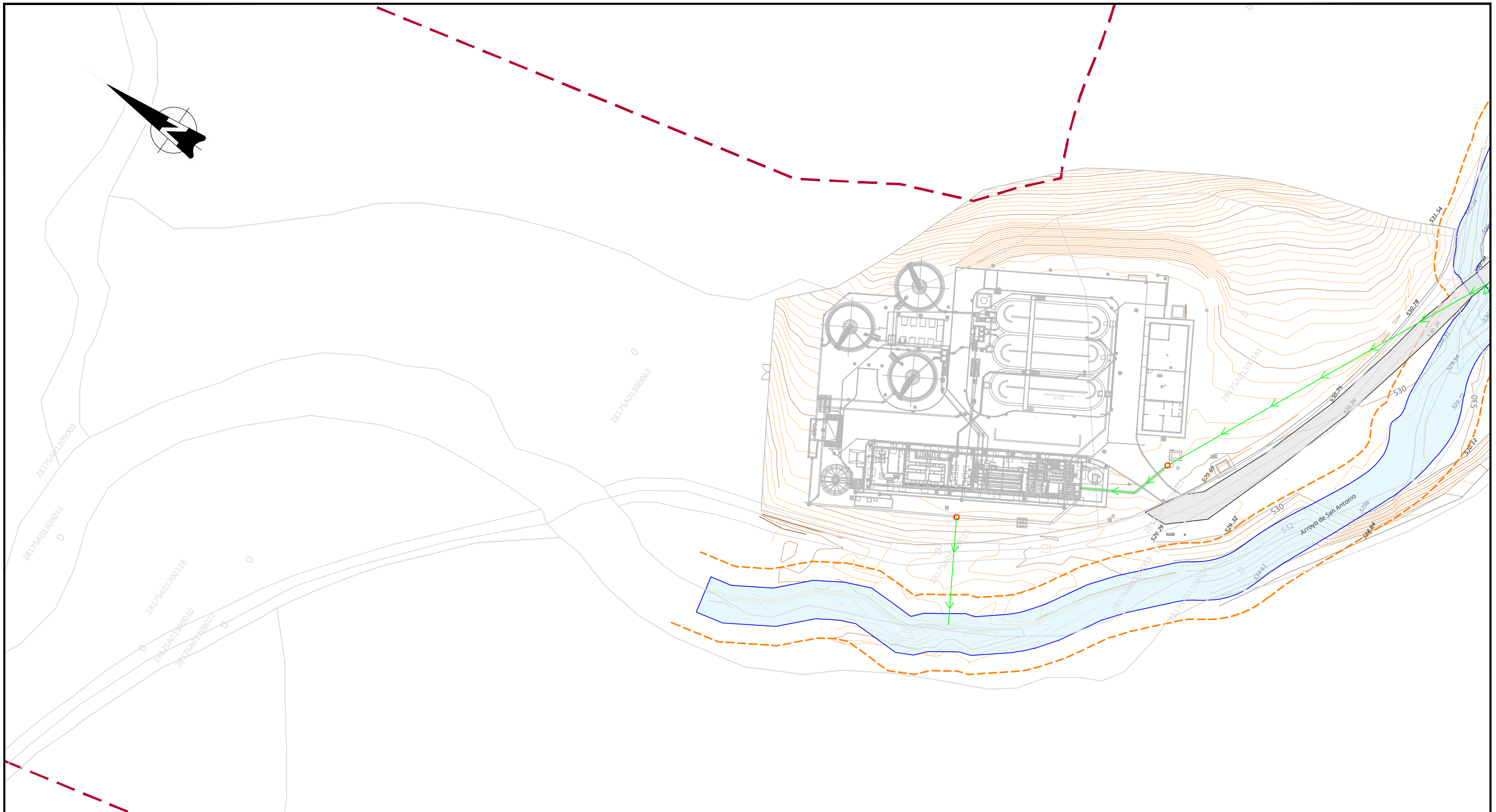

PLANTA DETALLE
Escala: 1:1000

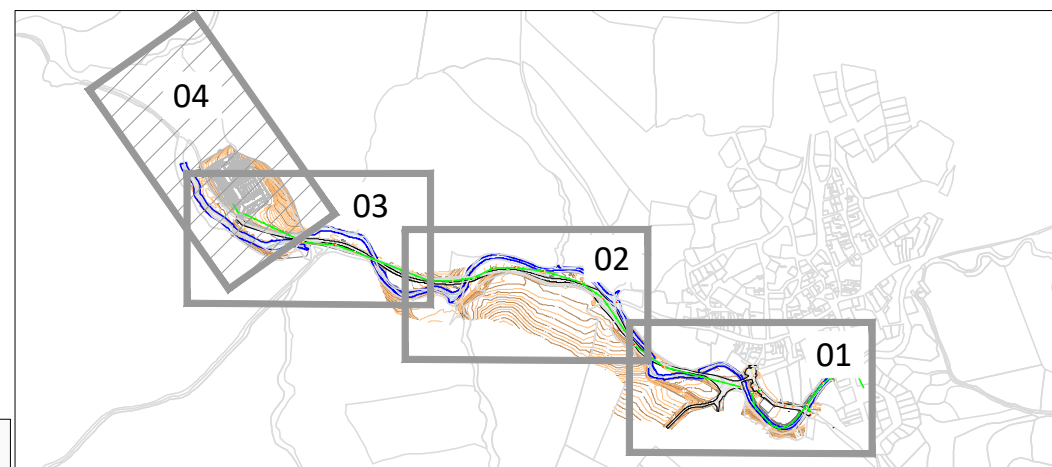

PLANO LLAVE
Escala: 1:12.000

LEYENDA	
	Red de saneamiento existente
	Dominio público hidráulico. MCO
	Zona de servidumbre (5m)

	DIRECCIÓN INNOVACIÓN E INGENIERÍA SUBDIRECCIÓN PROYECTOS ÁREA PROYECTOS SANEAMIENTO Y REUTILIZACIÓN	
	AMPLIACIÓN EMISARIO A1 SISTEMA VILLAMANTILLA (T.M. VILLAMANTILLA) TRAMITACIÓN URBANÍSTICA	
Título del plano: PLANTA ESTADO ACTUAL		
Referencia: 18SCP8E_PL_TU_PG.ACT_02	Escala: 1:1000 	(Plano en A3) N° de Plano: 02 Hoja 5 de 5
Fecha: Junio 2022	Versión: V1	

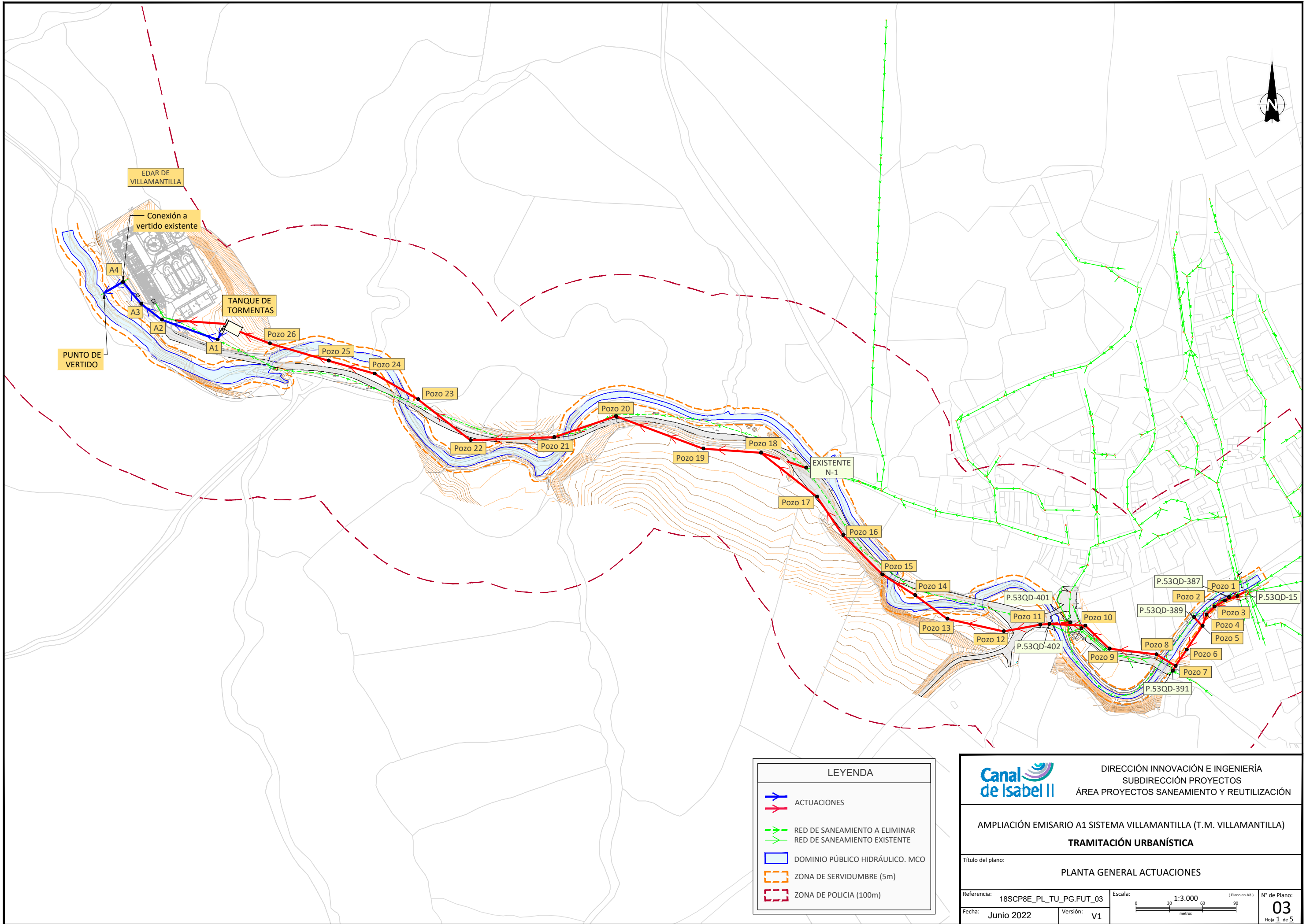

LEYENDA	
	ACTUACIONES
	RED DE SANEAMIENTO A ELIMINAR
	RED DE SANEAMIENTO EXISTENTE
	DOMINIO PÚBLICO HIDRÁULICO. MCO
	ZONA DE SERVIDUMBRE (5m)
	ZONA DE POLICIA (100m)

		DIRECCIÓN INNOVACIÓN E INGENIERÍA SUBDIRECCIÓN PROYECTOS ÁREA PROYECTOS SANEAMIENTO Y REUTILIZACIÓN	
AMPLIACIÓN EMISARIO A1 SISTEMA VILLAMANTILLA (T.M. VILLAMANTILLA) TRAMITACIÓN URBANÍSTICA			
Título del plano: <p style="text-align: center;">PLANTA GENERAL ACTUACIONES</p>			
Referencia:	18SCP8E_PL_TU_PG.FUT_03	Escala:	1:3.000 (Plano en A3)
Fecha:	Junio 2022	Versión:	V1
			Nº de Plano: 03 Hoja 1 de 5

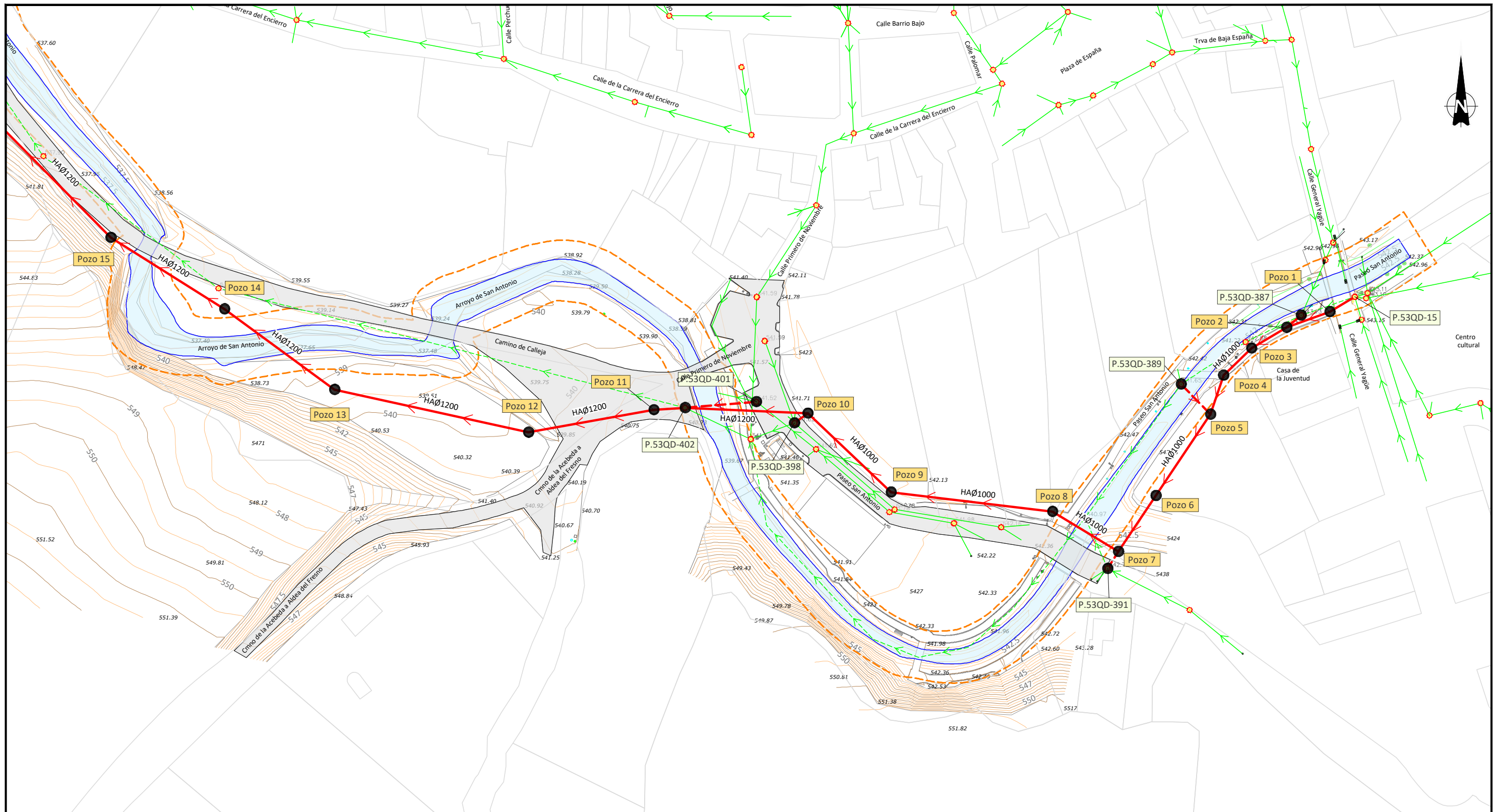

PLANTA DETALLE
Escala: 1:1000

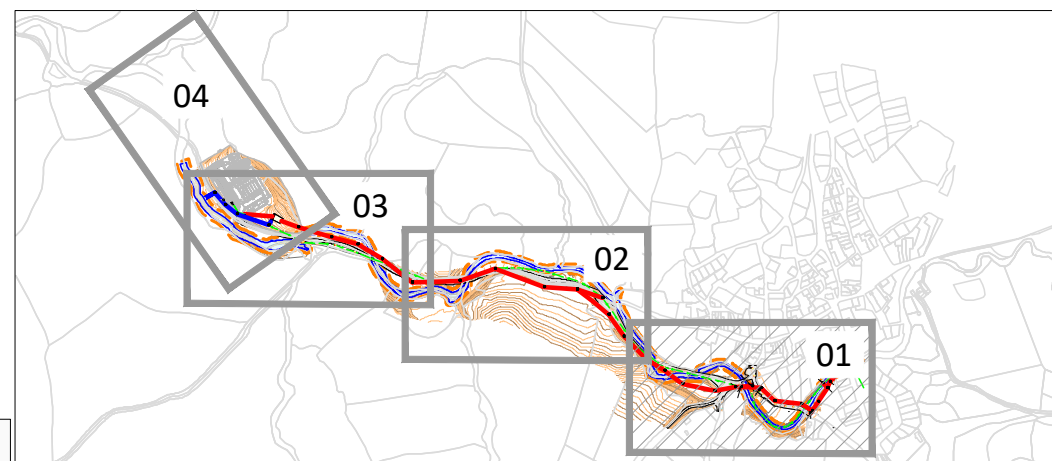

PLANO LLAVE
Escala: 1:12.000

LEYENDA	
	Actuaciones
	Red de saneamiento a eliminar
	Red de saneamiento existente
	Dominio público hidráulico. MCO
	Zona de servidumbre (5m)

	DIRECCIÓN INNOVACIÓN E INGENIERÍA SUBDIRECCIÓN PROYECTOS ÁREA PROYECTOS SANEAMIENTO Y REUTILIZACIÓN	
	AMPLIACIÓN EMISARIO A1 SISTEMA VILLAMANTILLA (T.M. VILLAMANTILLA) TRAMITACIÓN URBANÍSTICA	
Título del plano: PLANTA ACTUACIONES		
Referencia: 18SCP8E_PL_TU_PG.FUT_03	Escala: 1:1000 (Plano en A3) 	N° de Plano: 03 Hoja 2 de 5
Fecha: Junio 2022	Versión: V1	

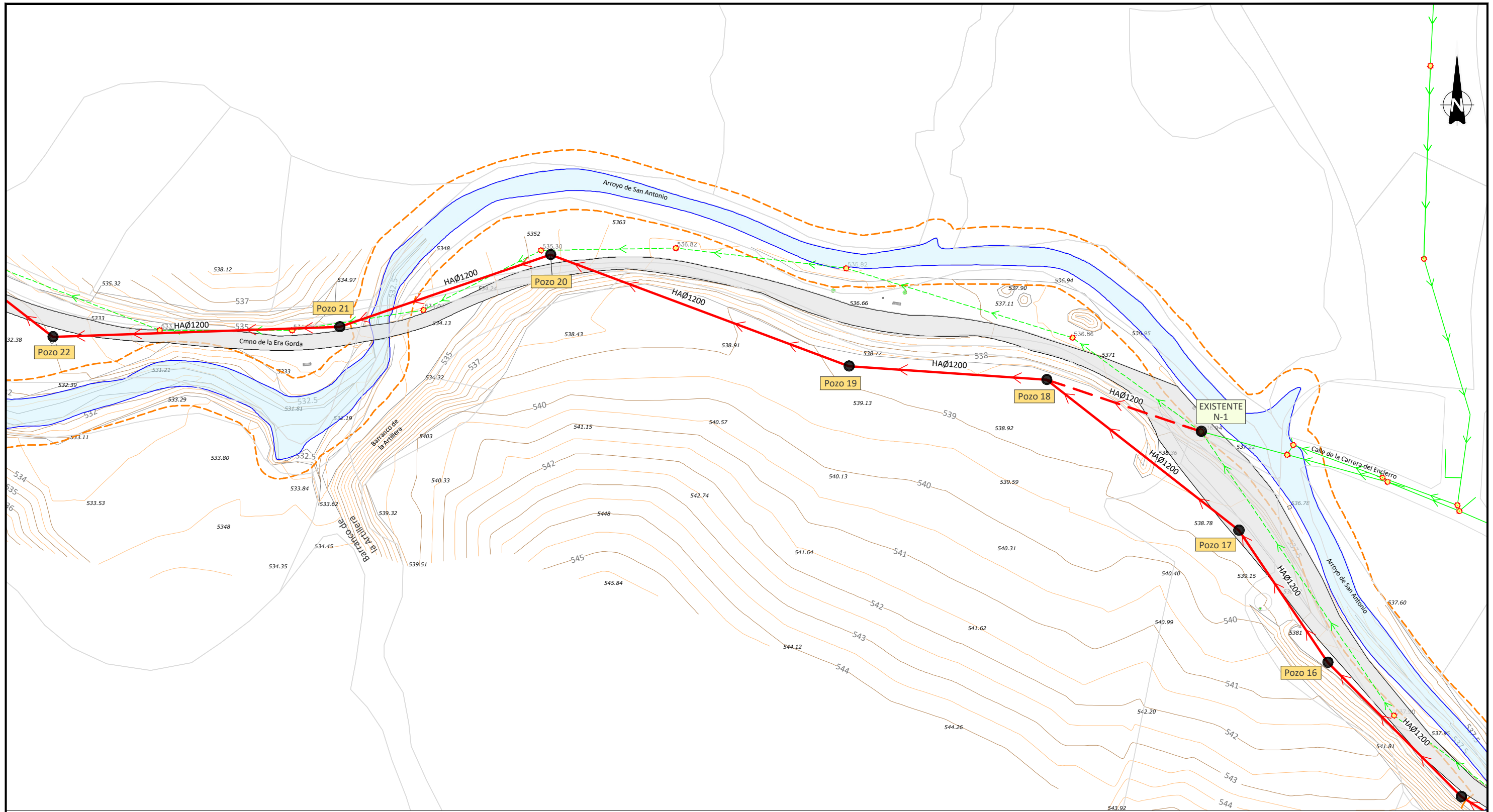

PLANTA DETALLE
Escala: 1:1000

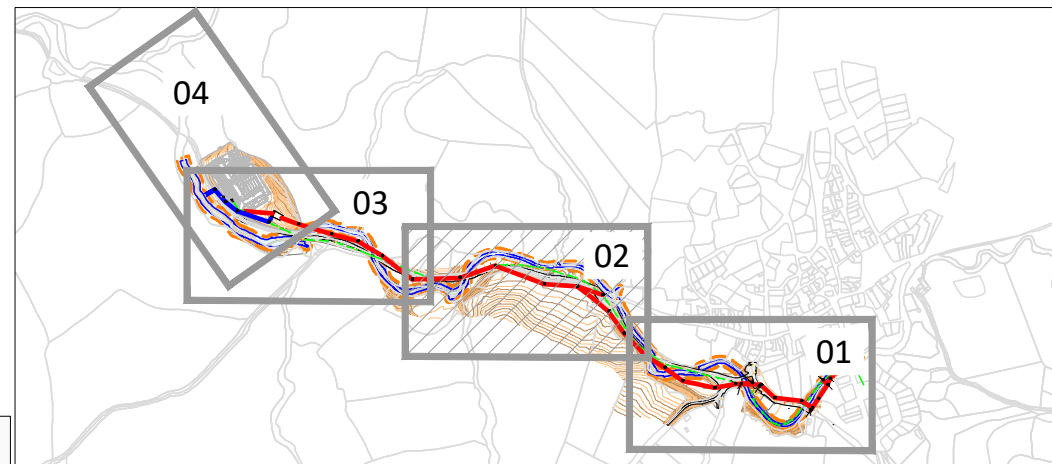

PLANO LLAVE
Escala: 1:12.000

LEYENDA	
	Actuaciones
	Red de saneamiento a eliminar
	Red de saneamiento existente
	Dominio público hidráulico. MCO
	Zona de servidumbre (5m)

	DIRECCIÓN INNOVACIÓN E INGENIERÍA SUBDIRECCIÓN PROYECTOS ÁREA PROYECTOS SANEAMIENTO Y REUTILIZACIÓN	
	AMPLIACIÓN EMISARIO A1 SISTEMA VILLAMANTILLA (T.M. VILLAMANTILLA) TRAMITACIÓN URBANÍSTICA	
Título del plano: PLANTA ACTUACIONES		
Referencia: 18SCP8E_PL_TU_PG.FUT_03	Escala: 1:1000 (Plano en A3)	N° de Plano: 03
Fecha: Junio 2022	Versión: V1	Hoja 3 de 4

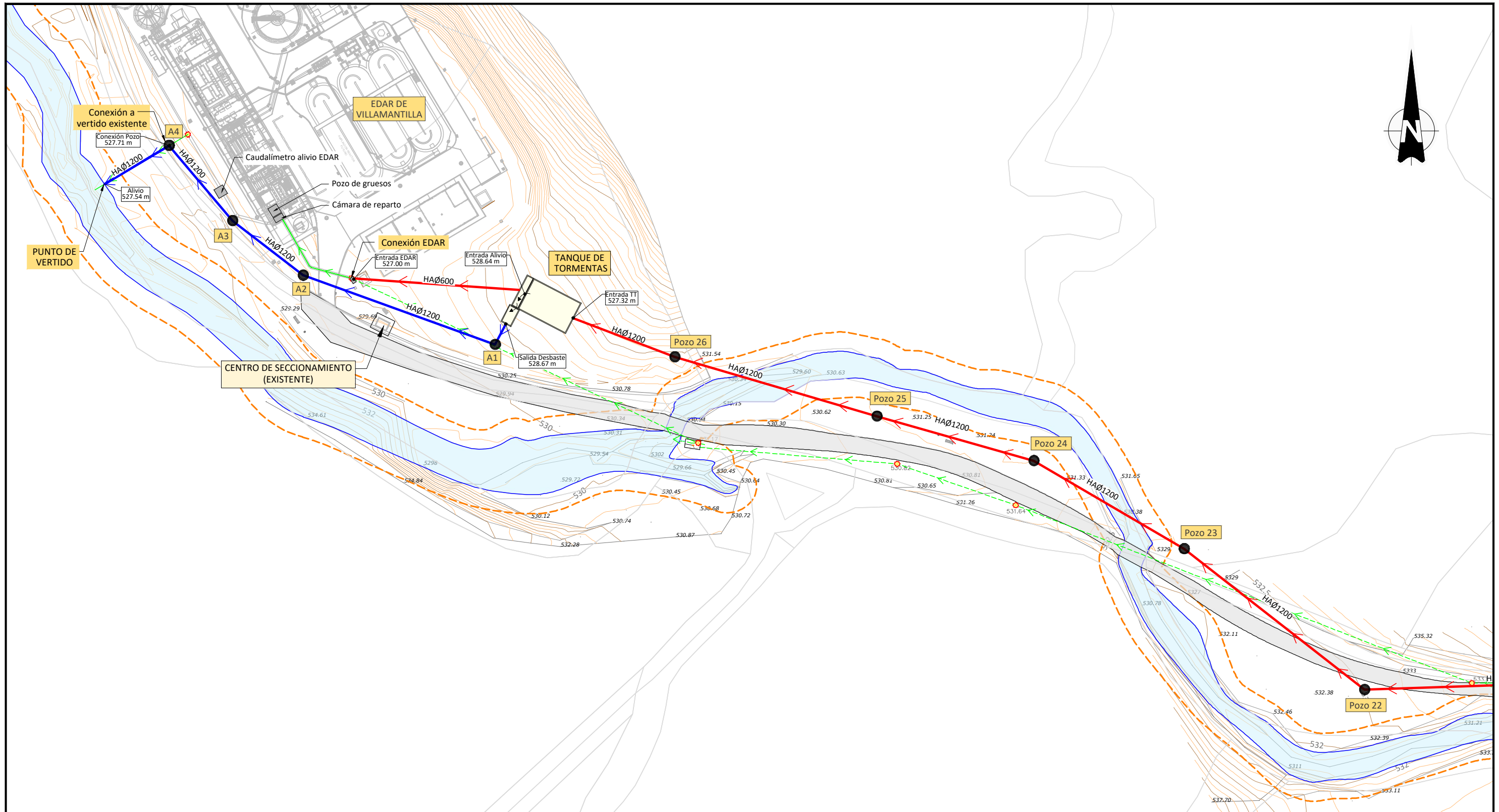

PLANTA DETALLE
Escala: 1:1000

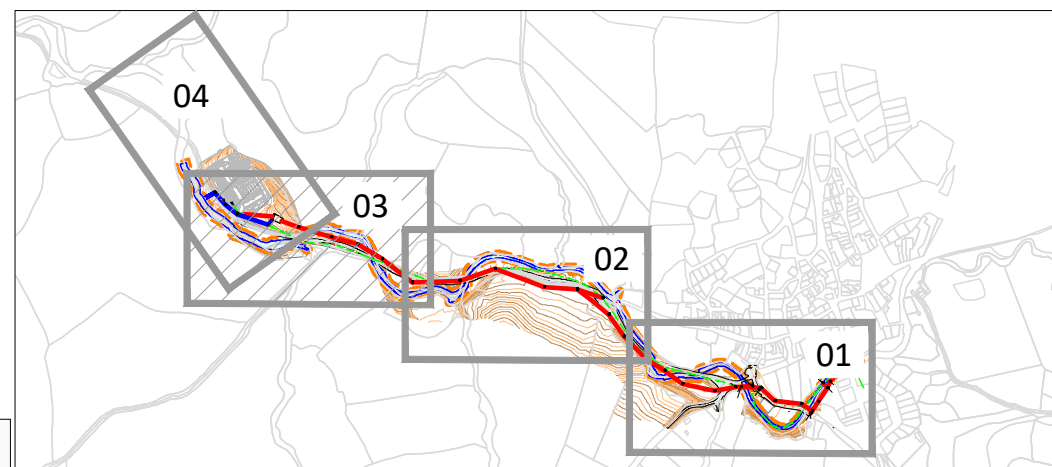

PLANO LLAVE
Escala: 1:12.000

LEYENDA	
	ACTUACIONES
	RED DE SANEAMIENTO A ELIMINAR
	RED DE SANEAMIENTO EXISTENTE
	DOMINIO PÚBLICO HIDRÁULICO. MCO
	ZONA DE SERVIDUMBRE (5m)

		DIRECCIÓN INNOVACIÓN E INGENIERÍA SUBDIRECCIÓN PROYECTOS ÁREA PROYECTOS SANEAMIENTO Y REUTILIZACIÓN	
AMPLIACIÓN EMISARIO A1 SISTEMA VILLAMANTILLA (T.M. VILLAMANTILLA) TRAMITACIÓN URBANÍSTICA			
Título del plano: PLANTA ACTUACIONES			
Referencia:	18SCP8E_PL_TU_PG.FUT_03	Escala:	1:1000 (Plano en A3)
Fecha:	Junio 2022	Versión:	V1
			N° de Plano: 03 Hoja 4 de 5

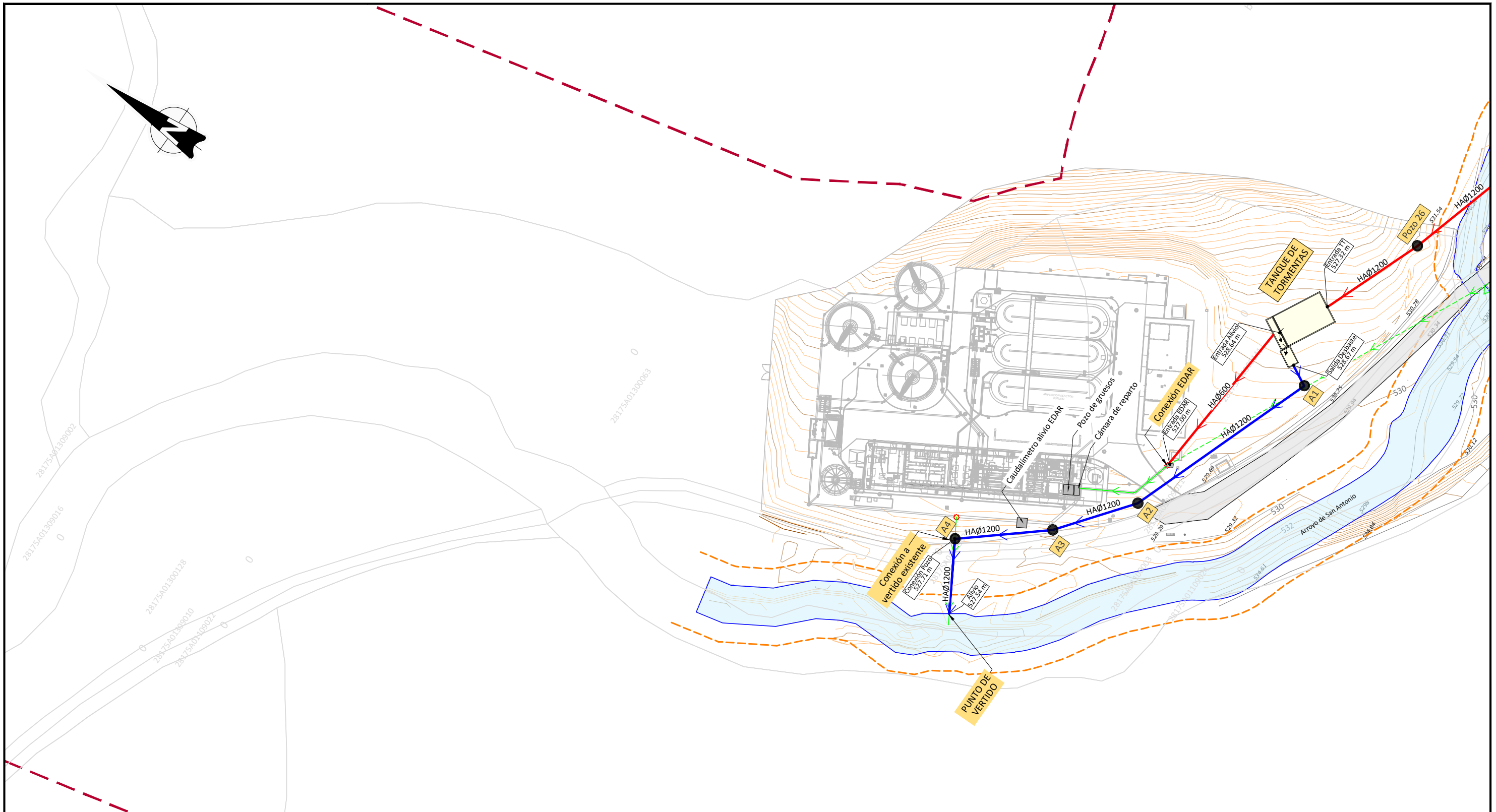

PLANTA DETALLE
Escala: 1:1000

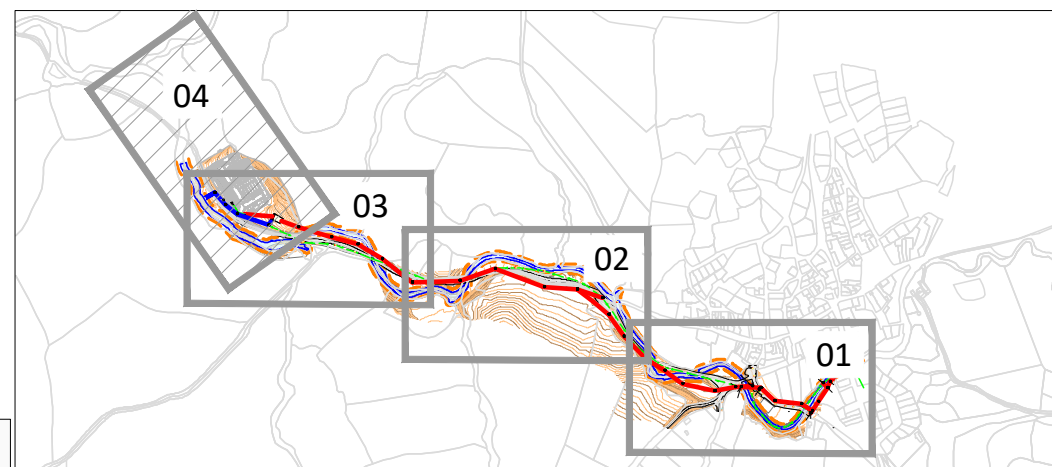

PLANO LLAVE
Escala: 1:12.000

LEYENDA	
	ACTUACIONES
	RED DE SANEAMIENTO A ELIMINAR
	RED DE SANEAMIENTO EXISTENTE
	DOMINIO PÚBLICO HIDRÁULICO. MCO
	ZONA DE SERVIDUMBRE (5m)

	DIRECCIÓN INNOVACIÓN E INGENIERÍA SUBDIRECCIÓN PROYECTOS ÁREA PROYECTOS SANEAMIENTO Y REUTILIZACIÓN	
	AMPLIACIÓN EMISARIO A1 SISTEMA VILLAMANTILLA (T.M. VILLAMANTILLA) TRAMITACIÓN URBANÍSTICA	
Título del plano: PLANTA ACTUACIONES		
Referencia: 18SCP8E_PL_TU_PG.FUT_03	Escala: 1:1000 (Plano en A3)	N° de Plano: 03
Fecha: Junio 2022	Versión: V1	Hoja 5 de 5

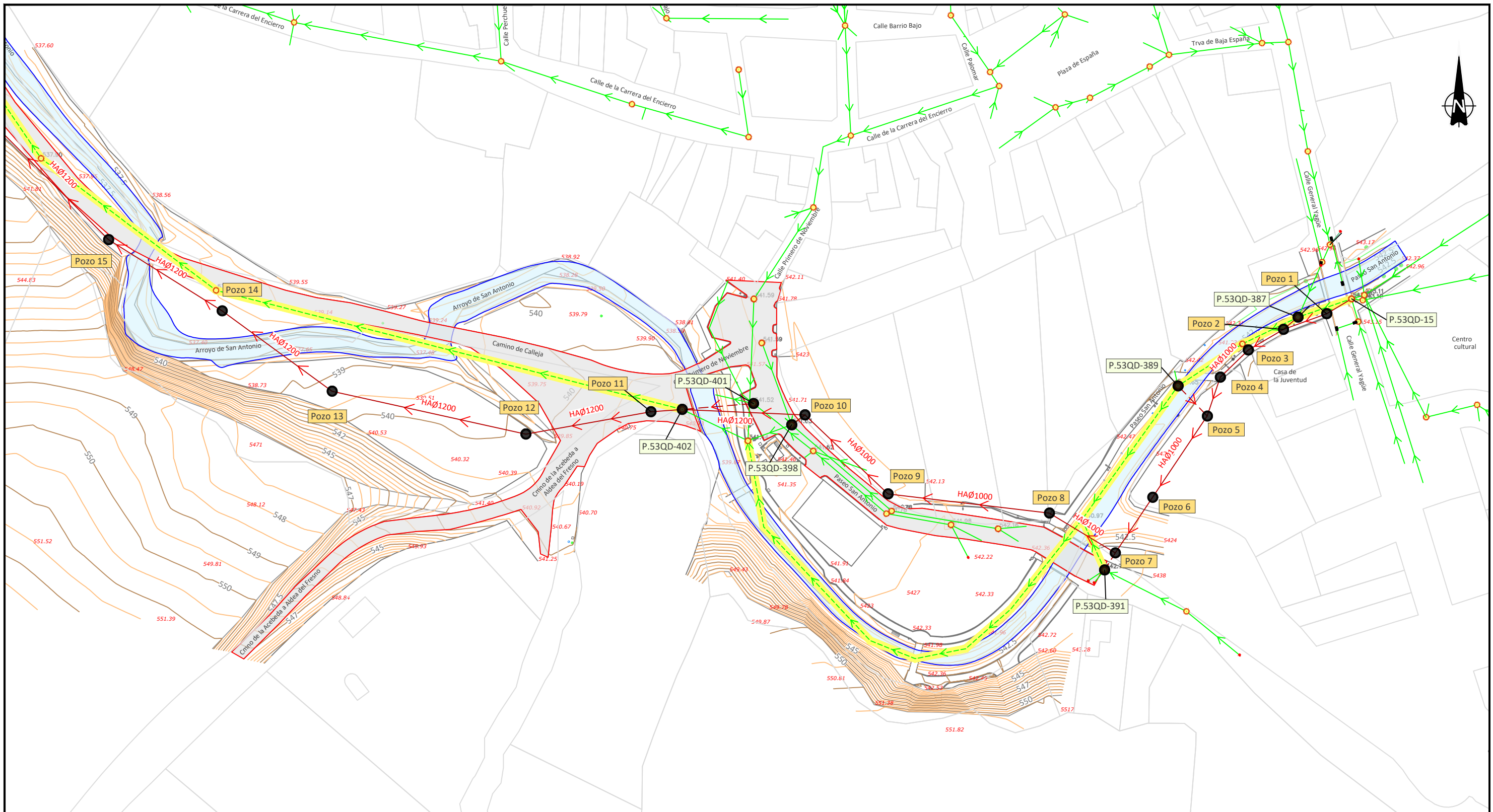

PLANTA DETALLE
Escala: 1:1000

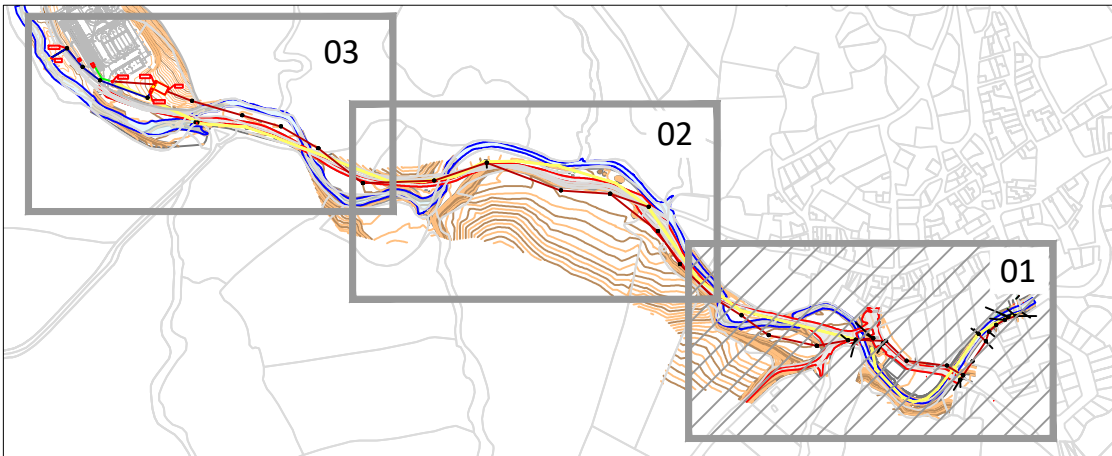

PLANO LLAVE
Escala: 1:8000

LEYENDA	
	Actuaciones
	Red de saneamiento a eliminar
	Red de saneamiento existente
	Dominio público hidráulico. MCO

	DIRECCIÓN INNOVACIÓN E INGENIERÍA SUBDIRECCIÓN PROYECTOS ÁREA PROYECTOS SANEAMIENTO Y REUTILIZACIÓN	
	AMPLIACIÓN EMISARIO A1 SISTEMA VILLAMANTILLA (T.M. VILLAMANTILLA) TRAMITACIÓN URBANÍSTICA	
Título del plano: RETIRADA COLECTORES EXISTENTES		
Referencia: 18SCP8E_PL_TU_PG.FUT.R_04	Fecha: Junio 2022	Escala: 1:1000 (Plano en A3)
Versión: V1	N° de Plano: 04 Hoja 1 de 3	

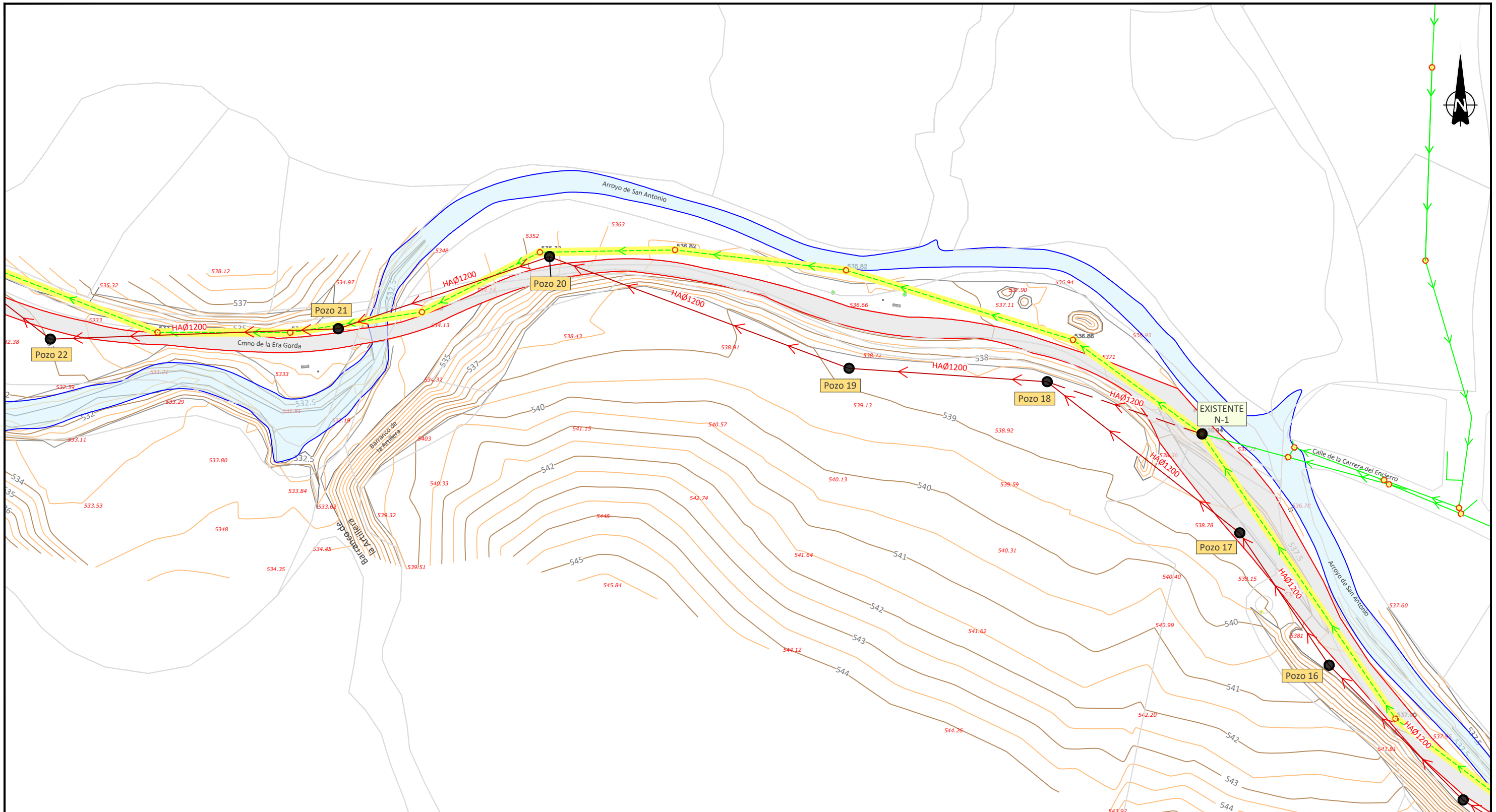

PLANTA DETALLE
Escala: 1:1000

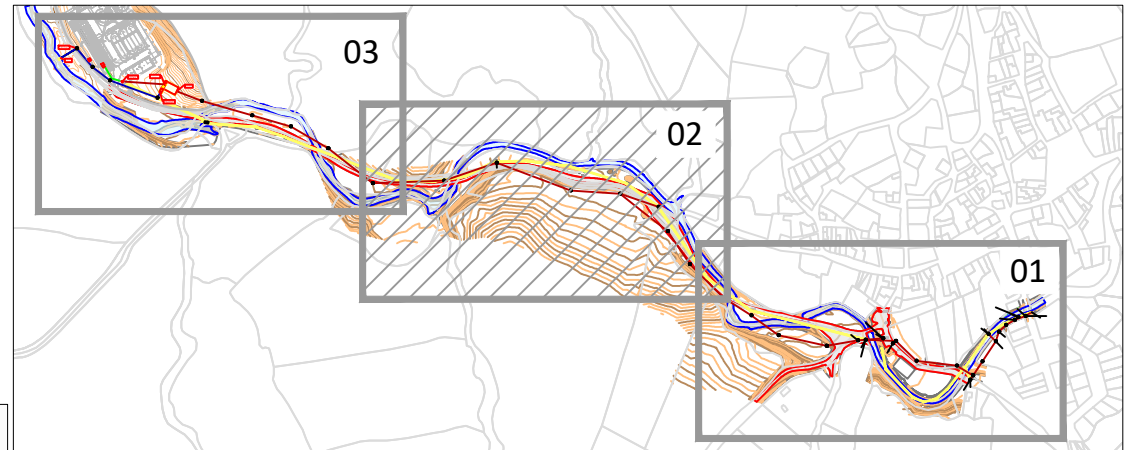

PLANO LLAVE
Escala: 1:8000

LEYENDA	
	Actuaciones
	Red de saneamiento a eliminar
	Dominio público hidráulico. MCO

	DIRECCIÓN INNOVACIÓN E INGENIERÍA SUBDIRECCIÓN PROYECTOS ÁREA PROYECTOS SANEAMIENTO Y REUTILIZACIÓN	
	AMPLIACIÓN EMISARIO A1 SISTEMA VILLAMANTILLA (T.M. VILLAMANTILLA) TRAMITACIÓN URBANÍSTICA	
Título del plano: RETIRADA COLECTORES EXISTENTES		
Referencia: 18SCP8E_PL_TU_PG.FUT.R_04	Fecha: Junio 2022	Escala: 1:1000 (Plano en A3)
Versión: V1	N° de Plano: 04 Hoja 2 de 3	

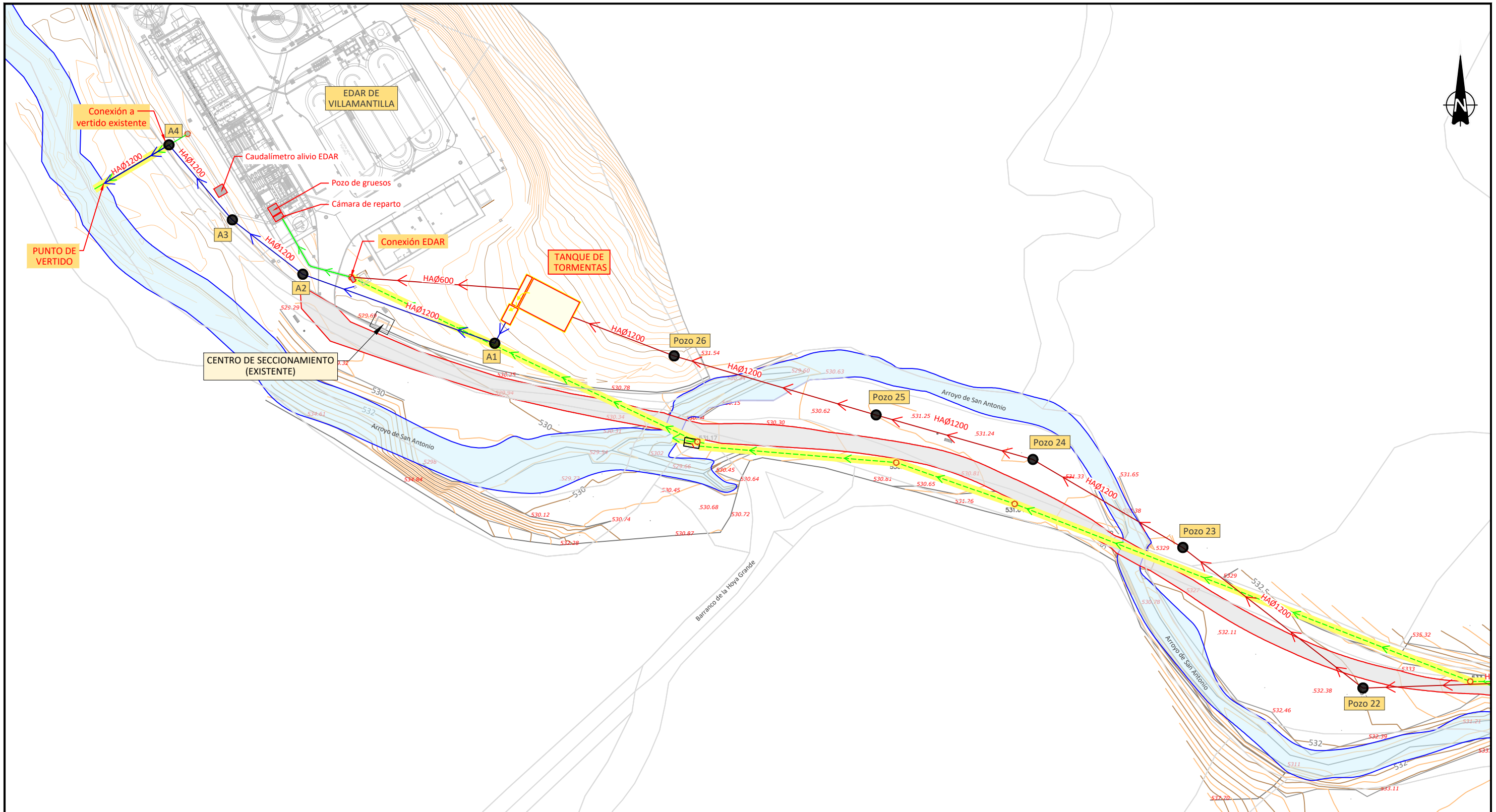

PLANTA DETALLE
Escala: 1:1000

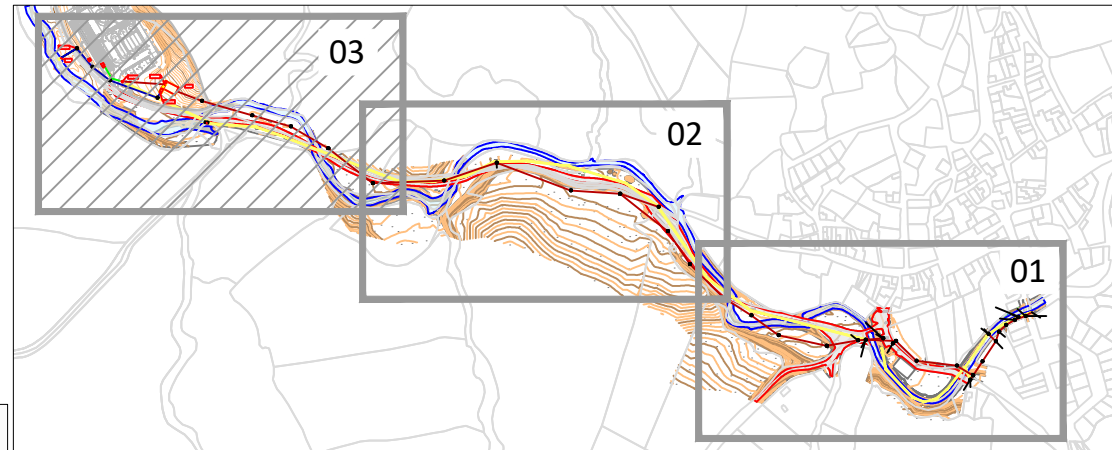

PLANO LLAVE
Escala: 1:8000

LEYENDA	
	Actuaciones
	Red de saneamiento a eliminar
	Red de saneamiento existente
	Dominio público hidráulico. MCO

	DIRECCIÓN INNOVACIÓN E INGENIERÍA SUBDIRECCIÓN PROYECTOS ÁREA PROYECTOS SANEAMIENTO Y REUTILIZACIÓN	
	AMPLIACIÓN EMISARIO A1 SISTEMA VILLAMANTILLA (T.M. VILLAMANTILLA) TRAMITACIÓN URBANÍSTICA	
Título del plano: RETIRADA COLECTORES EXISTENTES		
Referencia: 18SCP8E_PL_TU_PG.FUT.R_04	Escala: 1:1000 (Plano en A3)	N° de Plano: 04
Fecha: Junio 2022	Versión: V1	Hoja 3 de 3

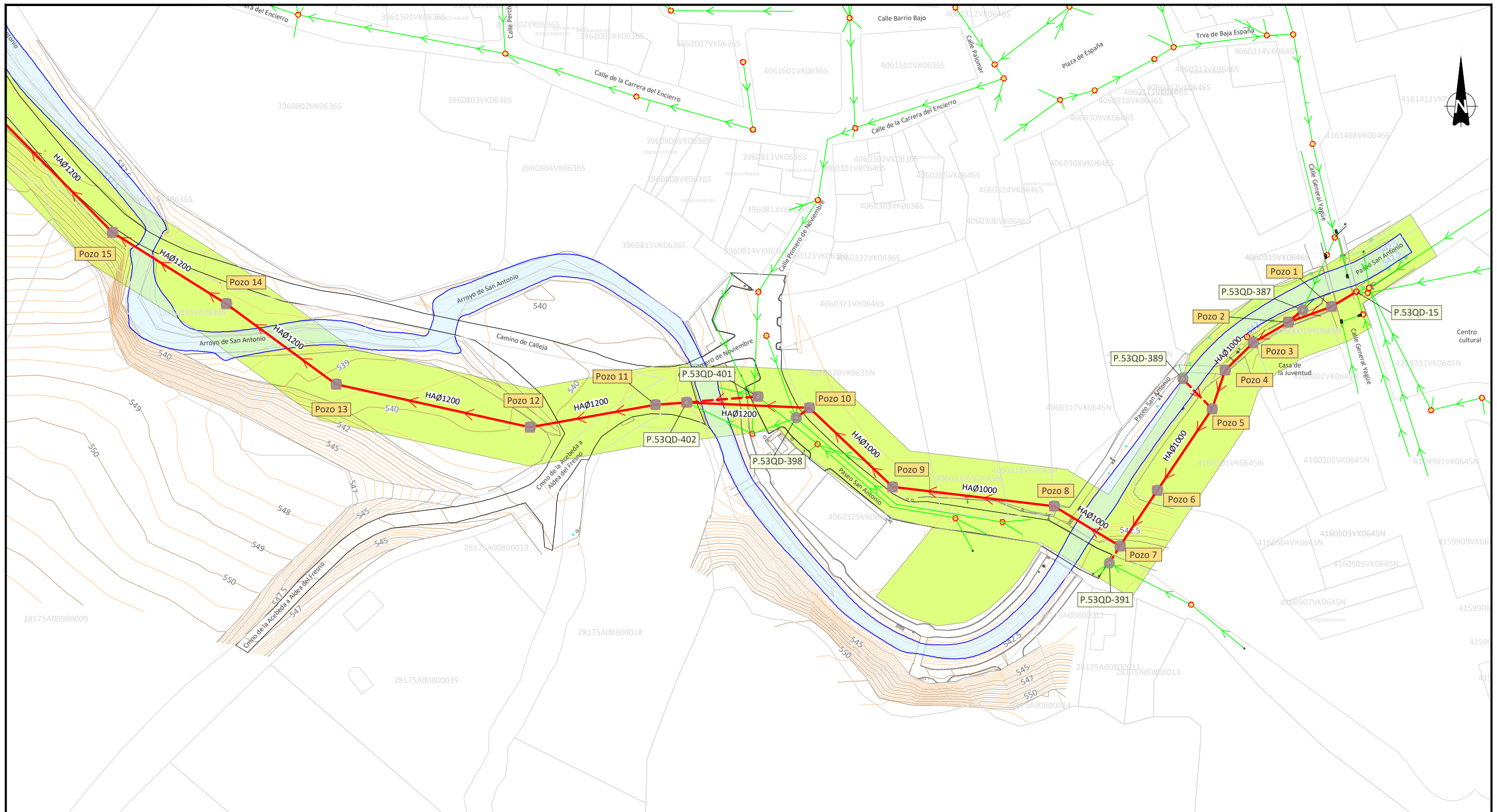

PLANTA DETALLE
Escala: 1:1000

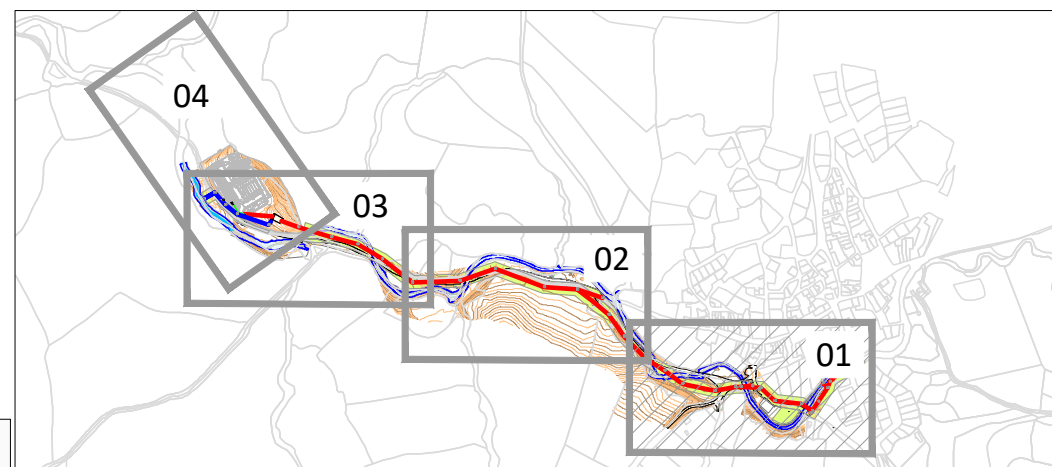

PLANO LLAVE
Escala: 1:12.000

LEYENDA	
	Actuaciones
	Red de saneamiento existente
	Dominio público hidráulico. MCO
	Ocupación temporal
	Ocupación permanente



DIRECCIÓN INNOVACIÓN E INGENIERÍA
SUBDIRECCIÓN PROYECTOS
ÁREA PROYECTOS SANEAMIENTO Y REUTILIZACIÓN

AMPLIACIÓN EMISARIO A1 SISTEMA VILLAMANTILLA (T.M. VILLAMANTILLA)

TRAMITACIÓN URBANÍSTICA

Título del plano:

ZONAS DE OCUPACIÓN

Referencia: 18SCP8E_PL_TU_OCU_05

Escala: 1:1000 (Plano en A3)

Nº de Plano:

Fecha: Junio 2022

Versión: V1

0 10 20 30 metros

05
Hoja 1 de 4

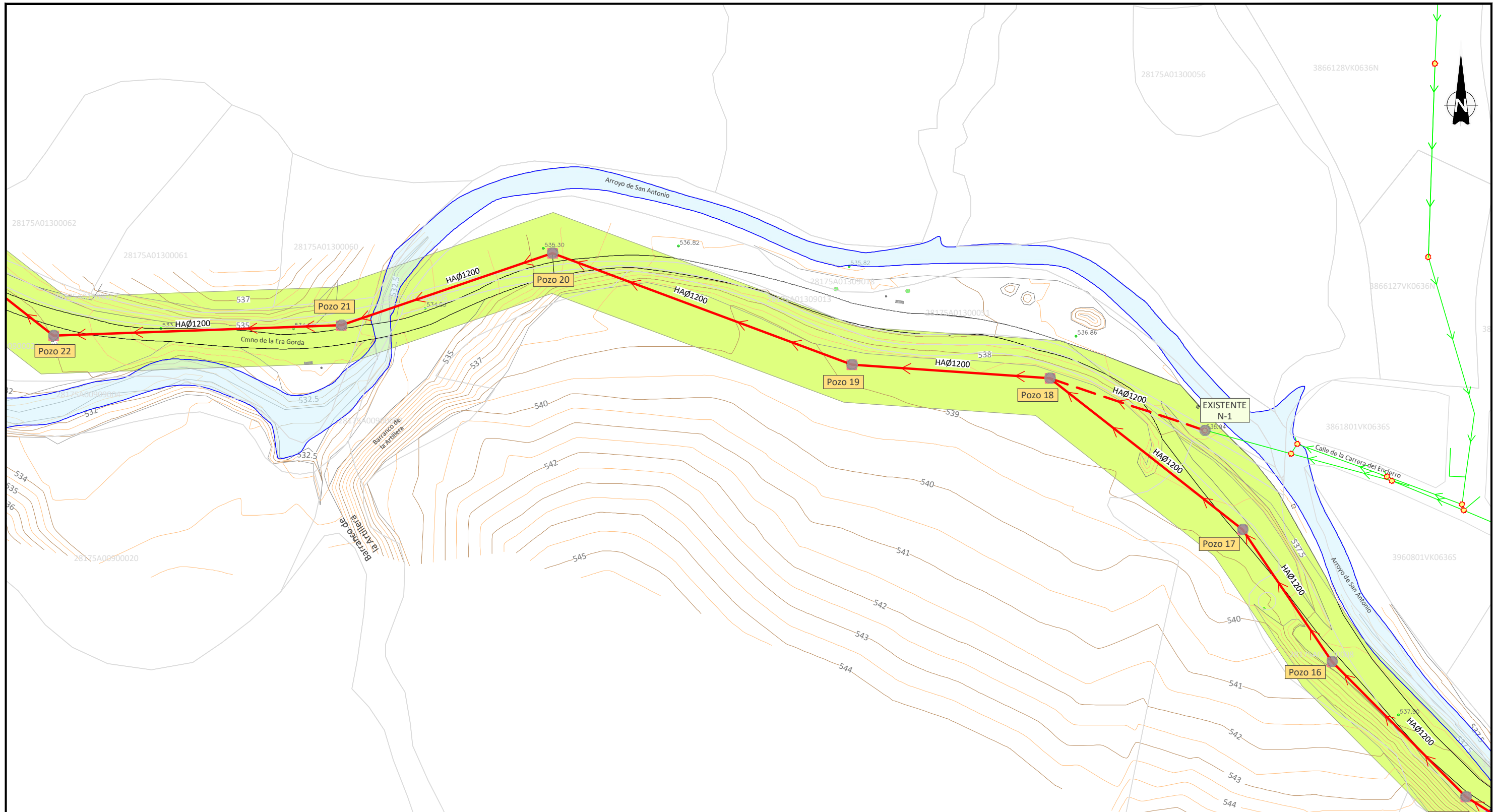

PLANTA DETALLE
Escala: 1:1000

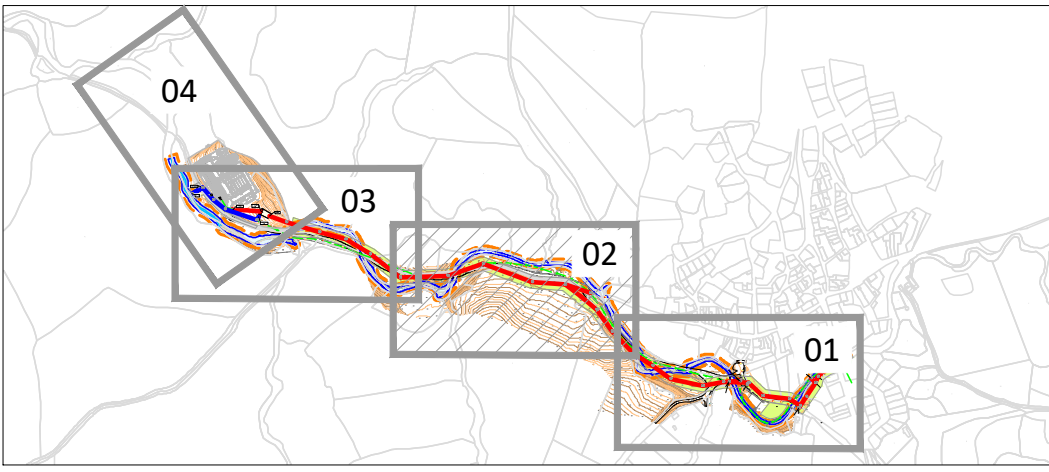

PLANO LLAVE
Escala: 1:12.000

LEYENDA	
	Actuaciones
	Red de saneamiento existente
	Dominio público hidráulico. MCO
	Ocupación temporal
	Ocupación permanente

	DIRECCIÓN INNOVACIÓN E INGENIERÍA SUBDIRECCIÓN PROYECTOS ÁREA PROYECTOS SANEAMIENTO Y REUTILIZACIÓN	
	AMPLIACIÓN EMISARIO A1 SISTEMA VILLAMANTILLA (T.M. VILLAMANTILLA) TRAMITACIÓN URBANÍSTICA	
Título del plano: ZONAS DE OCUPACIÓN		
Referencia: 18SCP8E_PL_TU_OCU_05	Escala: 1:1000 (Plano en A3)	N° de Plano: 05
Fecha: Junio 2022	Versión: V1	Hoja 2 de 4

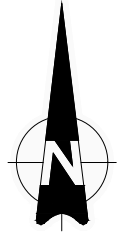
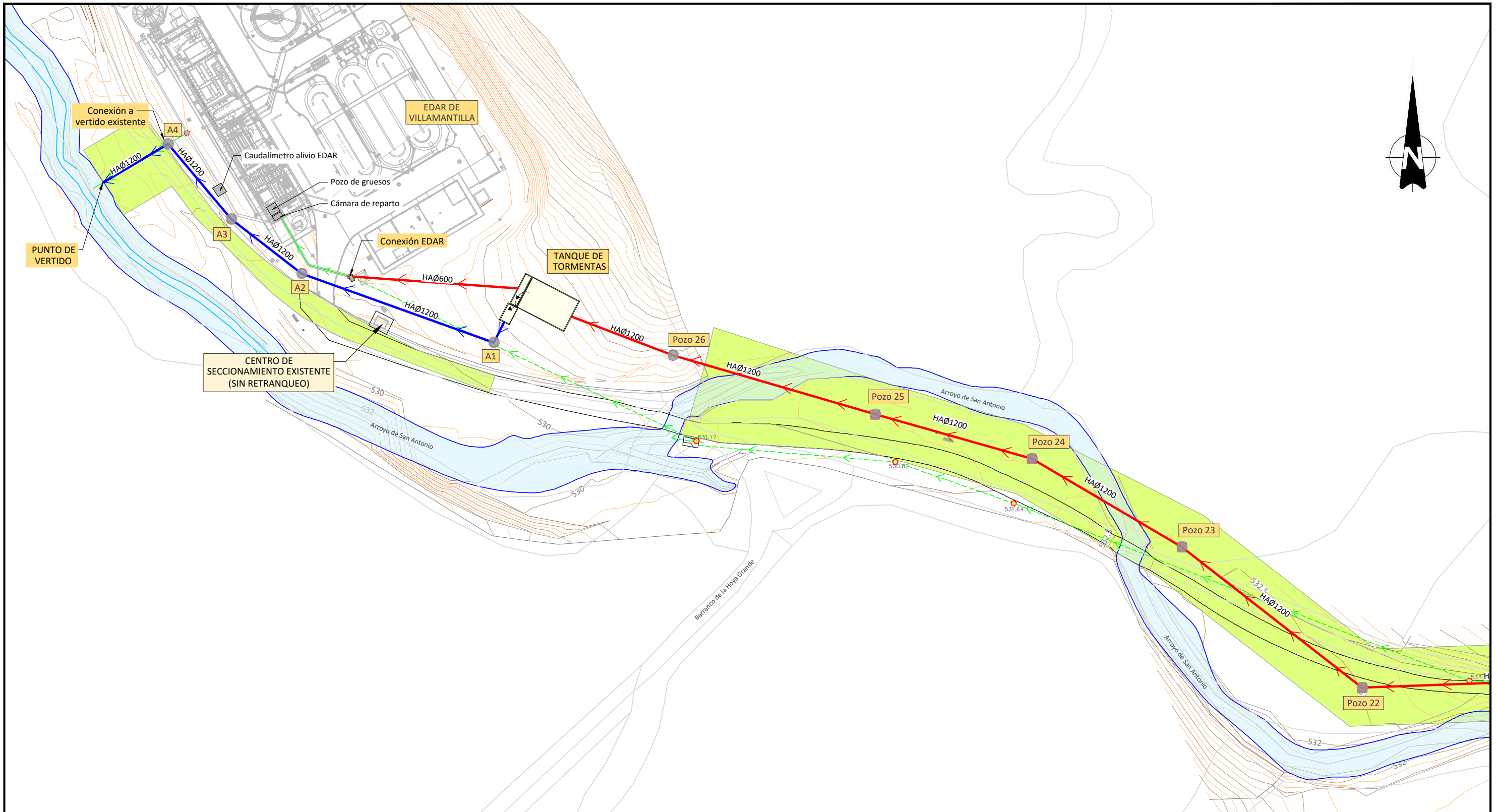

PLANTA DETALLE
Escala: 1:1000

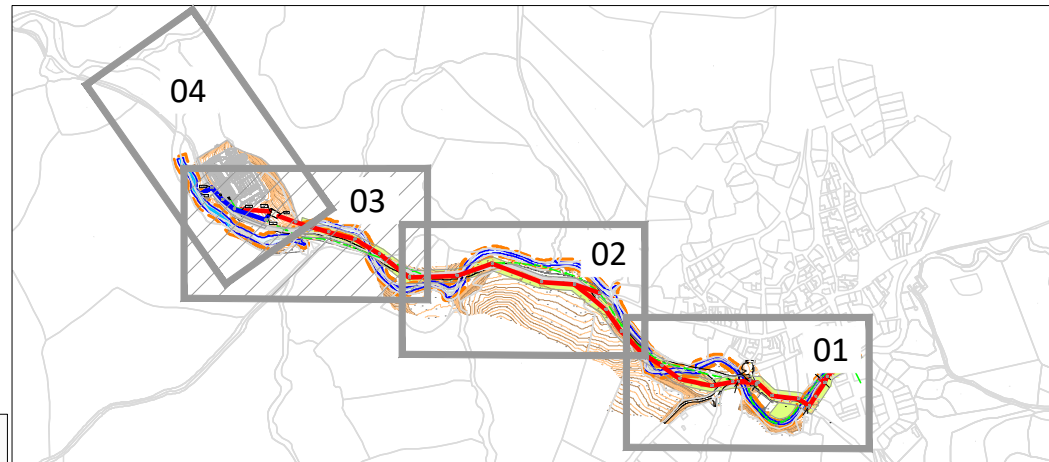

PLANO LLAVE
Escala: 1:12.000

LEYENDA	
	Actuaciones
	Red de saneamiento existente
	Dominio público hidráulico. MCO
	Ocupación temporal
	Ocupación permanente

	DIRECCIÓN INNOVACIÓN E INGENIERÍA SUBDIRECCIÓN PROYECTOS ÁREA PROYECTOS SANEAMIENTO Y REUTILIZACIÓN	
	AMPLIACIÓN EMISARIO A1 SISTEMA VILLAMANTILLA (T.M. VILLAMANTILLA) TRAMITACIÓN URBANÍSTICA	
Título del plano: ZONAS DE OCUPACIÓN		
Referencia: 18SCP8E_PL_TU_OCU_05	Escala: 1:1000 (Plano en A3)	N° de Plano: 05
Fecha: Junio 2022	Versión: V1	Hoja 3 de 4

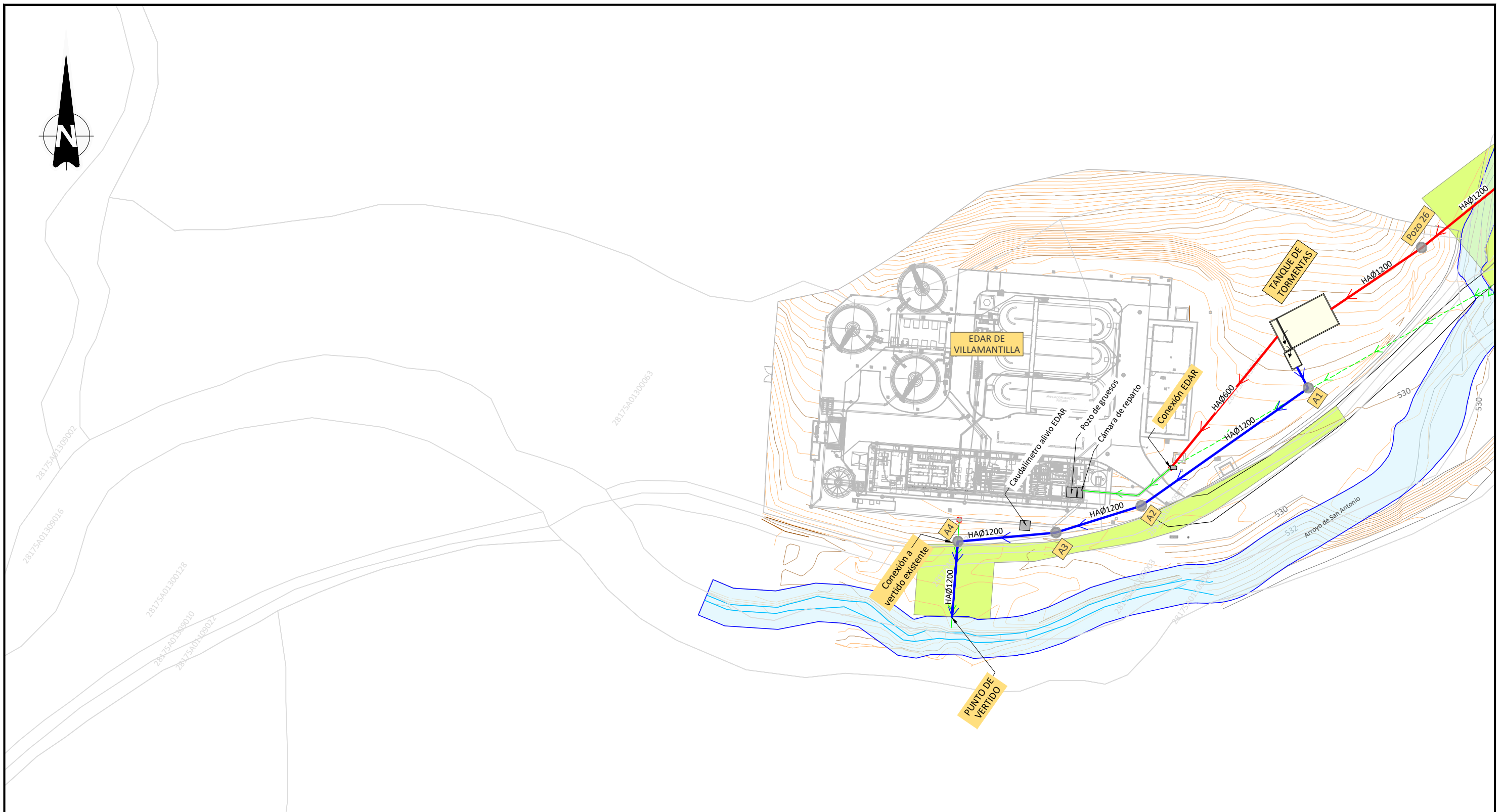

PLANTA DETALLE
Escala: 1:1000

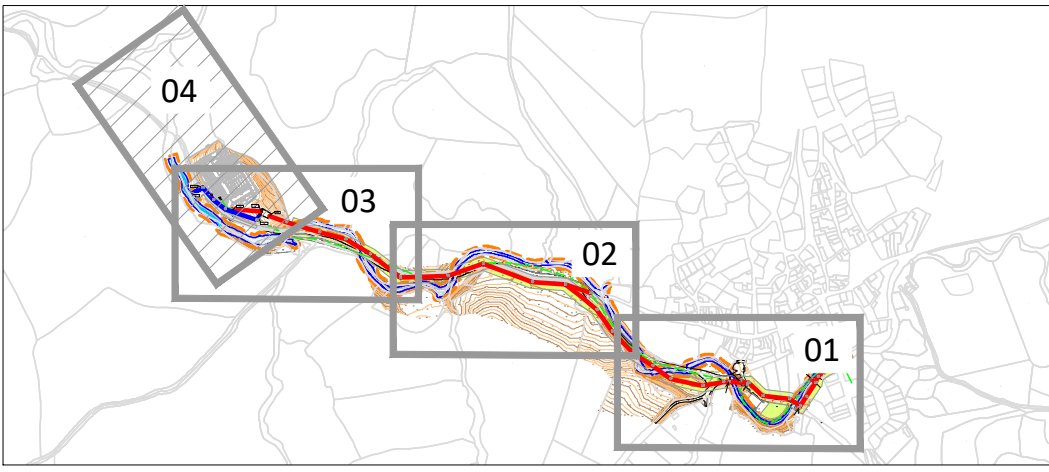

PLANO LLAVE
Escala: 1:12.000

LEYENDA	
	Actuaciones
	Red de saneamiento existente
	Dominio público hidráulico. MCO
	Ocupación temporal
	Ocupación permanente

	DIRECCIÓN INNOVACIÓN E INGENIERÍA SUBDIRECCIÓN PROYECTOS ÁREA PROYECTOS SANEAMIENTO Y REUTILIZACIÓN	
	AMPLIACIÓN EMISARIO A1 SISTEMA VILLAMANTILLA (T.M. VILLAMANTILLA) TRAMITACIÓN URBANÍSTICA	
Título del plano: ZONAS DE OCUPACIÓN		
Referencia: 18SCP8E_PL_TU_OCU_05	Escala: 1:1000 (Plano en A3)	N° de Plano: 05
Fecha: Junio 2022	Versión: V1	Hoja 4 de 4

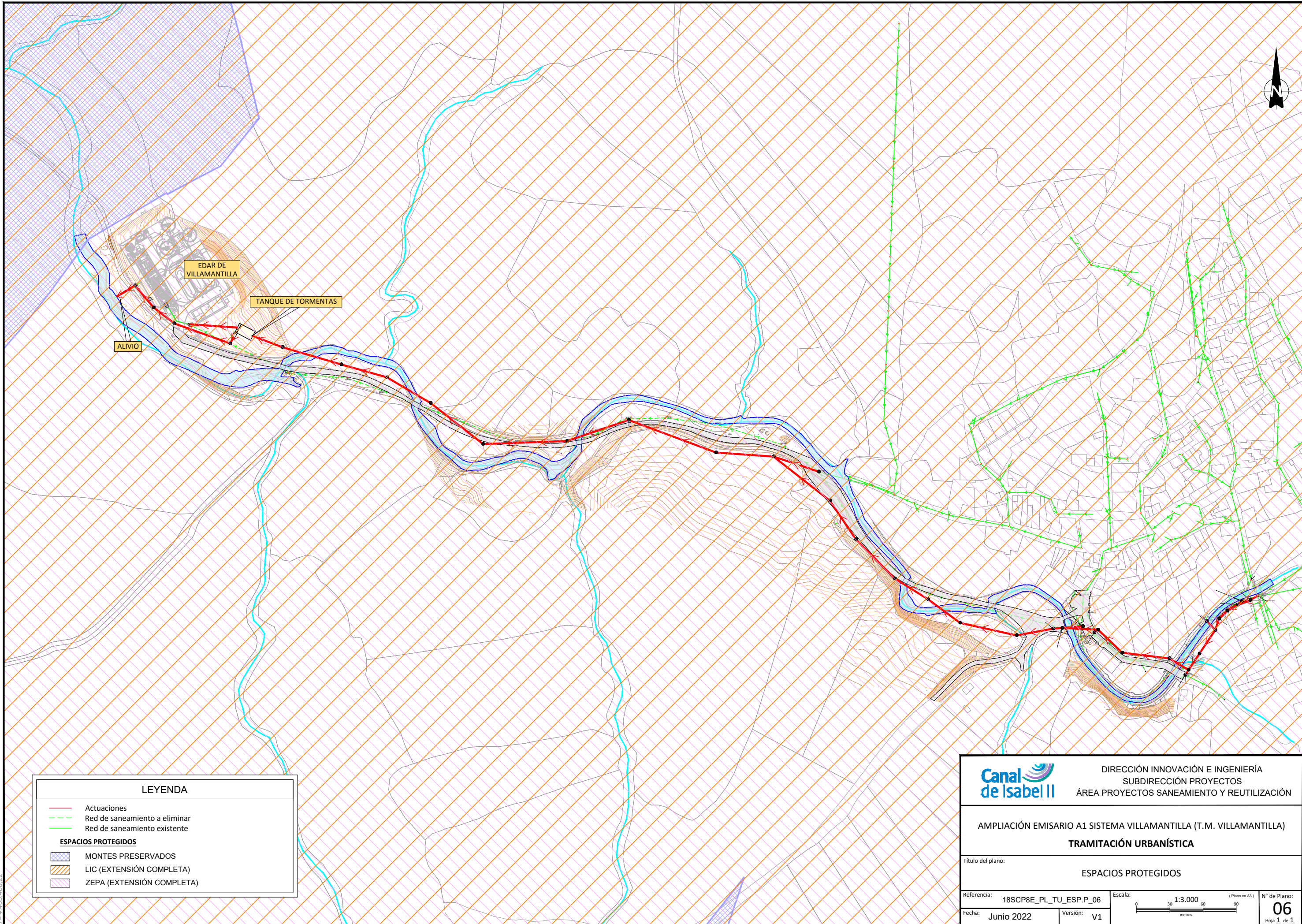

LEYENDA	
	Actuaciones
	Red de saneamiento a eliminar
	Red de saneamiento existente
ESPACIOS PROTEGIDOS	
	MONTES PRESERVADOS
	LIC (EXTENSIÓN COMPLETA)
	ZEPA (EXTENSIÓN COMPLETA)

	DIRECCIÓN INNOVACIÓN E INGENIERÍA SUBDIRECCIÓN PROYECTOS ÁREA PROYECTOS SANEAMIENTO Y REUTILIZACIÓN	
	AMPLIACIÓN EMISARIO A1 SISTEMA VILLAMANTILLA (T.M. VILLAMANTILLA) TRAMITACIÓN URBANÍSTICA	
Título del plano: ESPACIOS PROTEGIDOS		
Referencia: 18SCP8E_PL_TU_ESP.P_06	Escala: 1:3.000 (Plano en A3)	N° de Plano: 06
Fecha: Junio 2022	Versión: V1	Hoja 1 de 1

Y= 4.465.460,22

X= 402.962,43



FUTURA PREVISION DE INFRAESTRUCTURAS, 200 m
 Segun documento de bases del Plan Regional de Estrategia Territorial
 de la CAM, aprobado el 20 de Junio de 1996, por Consejo de Gobierno

—	CARRETERAS	■	SUELO URBANO	CLASE I ESPACIOS PROTEGIDOS	■	CLASE II ESPACIOS FORESTALES EN REGIMEN ESPECIAL
—	CAMINOS PRINCIPALES	□	SUELO APTO PARA URBANIZAR	■	ZEPA (todo el termino municipal)	■	CLASE III ESPACIOS DE INTERES AGROPECUARIO EXTENSIVO
□	ESPACIO CATALOGADO Carcavos del no Perales	□	SUELO APTO PARA URBANIZAR	■	CAUCES, RIBERAS Y ZONAS HUMEDAS	■	CLASE IV ESPACIOS DE INTERES EDAFOLOGICO

NORMAS SUBSIDIARIAS DE PLANEAMIENTO
 COMO AYUNTAMIENTO DE VILLAMANTILLA
 PLANO N 1
 CLASIFICACION DEL SUELO
 CONSEJO DE AYUNTAMIENTOS DE MADRID
 UTILIZANDO EL PLAN GENERAL DE ORDENACION Y PLANEACION URBANA
 01 ABR. 1997
 04 ABR. 1997
 ESCALA GRAFICA
 ESCALA 1/10000
 COMUNIDAD DE MADRID
 DIRECCION GENERAL DE OBRAS PUBLICAS, URBANISMO Y TRANSPORTES

8. ANEXOS

- Notificación de la Dirección General de Patrimonio Histórico, de fecha 2 de marzo de 2020.

Madrid, junio de 2.022



Comunidad
de Madrid



REGISTRO DE Entrada
202000103129 U17200
05/03/2020 12:40:11

Dirección General de Patrimonio Cultural
CONSEJERÍA DE CULTURA Y TURISMO

CANAL DE ISABEL II
C/ Santa Engracia, 125
28003 Madrid

Nº EXPTE.: RES/0099/2020

Nº REG.: 09/140970.9/20

TIPO: Emisión Hoja Informativa actuaciones arqueológicas

ASUNTO: Proyecto de ampliación de colector en el Paseo de San Antonio (T.M. Villamantilla)

INTERESADO/S: CANAL DE ISABEL II, C/ Santa Engracia, 125, 28003 - Madrid

MUNICIPIO: Villamantilla

NOTIFICACIÓN

Adjunto remito Hoja Informativa solicitada para el proyecto de referencia.

En Madrid, a 02 de marzo de 2020

LA JEFA DEL ÁREA DE PROTECCIÓN

Fdo.: Isabel Baquedano Beltrán

Se informa al interesado que en los sucesivos trámites deberá hacer referencia al número de expediente

Dirección General de Patrimonio Cultural
C/ Arenal, 18 - 2ª Planta
28013 Madrid
Tf: 91 420 85 25

Canal
de Isabel II
ÁREA PROYECTOS DE CAMBIO Y REUTILIZACIÓN

06 MAR. 2020

ENTRADA Nº 014
SALIDA Nº _____



REGISTRO DE SALIDA
Ref: 09/281933.9/20 Fecha: 03/03/2020 10:51



Consejería de Cultura y Turismo
Registro de Cultura y Turismo
Destino: CANAL DE ISABEL II

Nº EXPTE.: RES/0099/2020

Nº REG.: 09/140970.9/20

TIPO: Emisión Hoja Informativa actuaciones arqueológicas

ASUNTO: Proyecto de ampliación de colector en el Paseo de San Antonio (T.M. Villamantilla)

INTERESADO/S: CANAL DE ISABEL II, C/ Santa Engracia, 125, 28003 - Madrid

MUNICIPIO: Villamantilla

La presente hoja informativa se elabora a solicitud de CANAL DE ISABEL II, C/ Santa Engracia, 125, 28003 Madrid, en virtud de lo dispuesto en el artículo 30.1 de la Ley 3/2013, de 18 de junio, de Patrimonio Histórico de la Comunidad de Madrid.

HOJA INFORMATIVA

Datos de la propiedad/solicitante: CANAL DE ISABEL II, C/ Santa Engracia, 125, 28003 - Madrid

Superficie del área de actuación: 1.100 metros lineales.

Actuaciones: Visto el proyecto a realizar, consistente en la renovación del colector actual mediante la ejecución de un colector de hormigón armado DN 1.000-1.200, con excavaciones previstas de entre 2 y 6 metros de profundidad, y finalización en un tanque de planta cuadrada de dimensiones 8x8x2,5 m, y teniendo en cuenta que su recorrido inicial discurre por la zona sur del yacimiento arqueológico debidamente documentado **Casco Histórico de Villamantilla**, catalogado en el *Catálogo Geográfico de Bienes Inmuebles* de la Comunidad de Madrid (CM/175/0004), con fases que arrancan en la Baja Edad Media y alcanzan el siglo XX, la intervención arqueológica consistirá en lo siguiente:

- Control arqueológico de los movimientos de tierras proyectados en la zona sur del casco histórico, en concreto, la excavación del tramo del colector que discurre entre los pozos nº 1 y nº 13, así como la ejecución de los propios pozos (03_Plano actuaciones).
- En caso de aparición de restos arqueológicos se procederá a la paralización de los trabajos, a su balizamiento y protección. Se notificará a la Dirección General de Patrimonio Cultural, indicando las características de los hallazgos, su cronología y la propuesta de actuación.
- Todos los restos deberán quedar acotados y georeferenciados con coordenadas ETRS en la planimetría oficial.
- Se consultarán los expedientes arqueo-paleontológicos del ámbito del proyecto, que se encuentran depositados en la Dirección General de Patrimonio Cultural.

Documentación solicitada:

La solicitud formal de actuación arqueológica por parte de la propiedad deberá ir acompañada de la siguiente documentación:

- a. Proyecto de actuación arqueológica.

El proyecto estará redactado por un profesional de la Arqueología y/o Paleontología especialista en el ámbito de las posibles afecciones al patrimonio y conformado por la propiedad o el interesado.

Al menos, deberá contener:

1. Descripción y delimitación del ámbito de actuación:
 - i. Plano de situación.
 - ii. Plano general del proyecto constructivo.
 - iii. Plano acotado con propuesta de actuación arqueológica/paleontológica (El polígono de la zona propuesta de actuación debe de ser entregado tanto en papel como en soporte digital (ver formatos mencionados).
 - iv. Fotografías del estado actual.
2. Antecedentes históricos y arqueológicos (y paleontológicos si procede) de la zona (la Dirección General de Patrimonio Cultural facilitará, a la dirección titular de la intervención, la consulta de la Carta Arqueológica de la Comunidad de Madrid de la zona afectada).
3. Informe geológico del ámbito de actuación (incluyendo en su caso informe geotécnico).
4. Metodología y técnicas razonadas.
5. Plan de trabajo.
6. Plazo de ejecución e inicio previsto.
7. Equipo y medios.
8. Responsabilidad en materia de seguridad e higiene en el trabajo y medidas a adoptar (incluir la póliza del seguro contratado).
9. Documento de conformidad con el proyecto de actuación arqueológica/paleontológica por parte de la propiedad o persona acreditada por la misma.
10. La dirección arqueológica de los trabajos deberá aportar documento original en el que figuren todas las autorizaciones emitidas por la Dirección General de Patrimonio Cultural que estén vigentes a fecha de la solicitud para la presente actuación).
11. Enumeración detallada de los documentos aportados.

Especialidad del arqueólogo: Edad Media – Edad Moderna

El incumplimiento de cualquiera de las prescripciones recogidas en el permiso de excavación arqueológica llevará consigo la anulación del referido permiso sin perjuicio de la sanción administrativa que conlleve la infracción cometida, imposibilitando la emisión de Resolución Administrativa por parte de esta Dirección General de Patrimonio Cultural.

Esta Hoja Informativa tiene vigencia de seis meses.

En Madrid, a 02 de marzo de 2020

LA JEFA DEL ÁREA DE PROTECCIÓN

Fdo.: Isabel Baquedano Beltrán

Se informa al interesado que en los sucesivos trámites deberá hacer referencia al número de expediente